

CENSO NACIONAL DE DOCENTES 2004

RESULTADOS DEFINITIVOS

REPÚBLICA ARGENTINA



Red Federal de
Información Educativa

DiNIECE

Dirección Nacional de
Información y Evaluación
de la Calidad Educativa



MINISTERIO de
EDUCACIÓN
CIENCIA y TECNOLOGÍA
PRESIDENCIA de la NACIÓN

Presidente de la Nación

Dr. NÉSTOR KIRCHNER

Ministro de Educación, Ciencia y Tecnología

Lic. DANIEL FILMUS

Secretario de Educación

Lic. JUAN CARLOS TEDESCO

Subsecretario de Planeamiento Educativo

Lic. OSVALDO DEVRIES

Directora Nacional de Información y
Evaluación de la Calidad Educativa

Lic. MARTA KISILEVSKY



Censo Nacional Docente 2004 - Resultados Definitivos - 1a Ed.-
Ministerio de Educación, Ciencia y Tecnología de la Nación, Diniece,
Paraguay 1657, Ciudad Autónoma de Buenos Aires, Argentina.
Tel:011-4129-1448/1449 / e-mail: diniece@me.gov.ar /
Web: diniece.me.gov.ar
Noviembre de 2006.
544 p. ; 21X29,7 cm.
ISSN: 1850-5694

índice general

Antecedentes.....	5
Equipo de trabajo	5
Introducción	7
La información que se presenta	9
La distribución de los docentes en el sistema educativo	10
Definiciones básicas.....	12
índice de cuadros estadísticos.....	19



Antecedentes

En el año 2003, a casi diez años del Censo Nacional de Docentes y Establecimientos Educativos 1994 que había constituido el primer paso para la reconstrucción del Sistema Federal de Información Educativa, la coordinación de la Red Federal de Información Educativa, a cargo de la Lic. Irene Oiberman, impulsó la realización de un nuevo censo docente en la Dirección Nacional de Información y Evaluación de la Calidad Educativa (DINIECE). Para llevarlo a cabo conformó y supervisó un equipo de trabajo ad hoc que se encargó del diseño del instrumento de recolección de la información, la organización del operativo censal en todo el país, y el procesamiento de datos. La DINIECE estaba a cargo entonces de la Lic. Margarita Poggi.

La estructura censal estuvo formada por un equipo técnico central y coordinaciones jurisdiccionales en las 23 provincias y en la Ciudad Autónoma de Buenos Aires. Estas últimas tuvieron a su cargo, bajo la supervisión del equipo central, la preparación del trabajo de campo y el relevamiento propiamente dicho en su respectiva jurisdicción.

Equipo de trabajo

El equipo técnico a nivel central:

Coordinación General: etapa precensal, coordinación con los equipos jurisdiccionales, operativo propiamente dicho y primeras etapas de las tareas post censales bajo la coordinación general de Leonardo Piatti. A partir de marzo del 2006, Cristina Dirié asumió la coordinación general de las etapas posteriores. Desde febrero la coordinación del Área de Información, de la cual depende el Censo, quedó a cargo de Marcela Jáuregui.

Subcoordinaciones Regionales: Juana Carrizo, Antonia Giangualani, Graciela Galetto, Elisa Casas, Ema Castello.

Diseño conceptual y metodológico: Andrea Alliaud, Alicia Masaútis, Griselda Negri y Cora Bertachini.

Capacitación a capacitadores y supervisores: Pilar Isabel Barrientos y Cristina Moreira.

Organización Logística y Administrativa: Ariel Schale y Matías López.

Procesamiento de la Información: Jorge García (coordinador), Jimena Guiñazú, Andrea González, María Silvina Hanza, María Gallo Ledesma y Daiana Yael Samardzija.

Diseño gráfico: Karina Actis, Juan Pablo Rodríguez y Coralia Vignau.

Asistentes: María Guadalupe Padín, Erica Strangi, Fernando Kogan, Santiago Santermer, José Carlos Strangi, Silvia López y Valeria González.

Coordinadores jurisdiccionales: Jorgelina Seminario (Buenos Aires); Carlos Alberto Palacio, (Catamarca); Ana María Lentati (Chaco); Juan Evaristo Iguri (Chubut); Florencia Sourrouille, (Ciudad Autónoma de Buenos Aires); Sergio Pascual Tígano

(Córdoba); Andrés Luis Sánchez, (Corrientes); Daniel Willinburgh (Entre Ríos); Edgar Andrés López (Formosa); Miguel Angel Tejerina (Jujuy); Ana María Peralbo (La Pampa); Nicolás De La Vega (La Rioja); Ricardo Enrique Rojo Baidal (Mendoza); Daniel Esteban Gómez (Misiones); Jorge Omar Caliani, (Neuquén); Jorge Marcelo Bellini (Río Negro); Miguel Federico Gutiérrez (Salta); Ricardo Fayos (San Juan); Néstor Arellano (San Luis); Estela Rodríguez Solari (Santa Cruz); Osvaldo Daniel García (Santa Fe); Silvia Mercado de Juárez (Santiago del Estero); Héctor Daniel Lezcano (Tierra del Fuego); Luciana Pérez Zamora (Tucumán).

Para la elaboración de la cédula censal fueron consultados representantes de distintos organismos, dependencias y especialistas del sector educativo:

- Responsables de distintas dependencias del Ministerio de Educación, Ciencia y Tecnología de la Nación, entre otras: Subsecretaría de Coordinación Administrativa, Dirección Nacional de Programas Compensatorios, Dirección General de Estudio de Costos del Sistema Educativo, Secretaría de Políticas Universitarias, Subsecretaría de Equidad y Calidad, el Instituto Nacional de Educación Tecnológica, Dirección Nacional de Formación Docente y Desarrollo Curricular, Secretaría de Coordinación Administrativa y también Unidades de Investigación Educativa y Calidad de la Educación, integrantes de la DINIECE junto con la Red Federal de Información Educativa.
- Responsables de las Unidades Estadísticas de todo el país, integrantes de la Red Federal de Información Educativa.
- Integrantes de otras dependencias oficiales tales como: Consejo Nacional de Políticas Sociales, Sistema de Información, Monitoreo y Evaluación de Programas Sociales (SIEMPRO), Instituto Nacional de Estadística y Censos (INDEC) y de instituciones académicas: Universidad de Buenos Aires, Universidad Nacional de General Sarmiento, Universidad Nacional de Tres de Febrero y también el Instituto Internacional de Planeamiento Educativo (IIPE).
- Representantes de la Confederación de Trabajadores de la Educación de la República Argentina (CTERA) y de la Unión de Docentes Argentinos (UDA).

Se agradece a las autoridades educativas de cada jurisdicción, al personal directivo y docentes de todos los establecimientos censados, a los supervisores y censistas y también a todos aquéllos que con su trabajo y/o apoyo hicieron posible la realización de un emprendimiento de esta magnitud.

Introducción

El Ministerio de Educación, Ciencia y Tecnología, a través de la Dirección Nacional de Información y Evaluación de la Calidad Educativa (DINIECE), realizó el Censo Nacional de Docentes (CND 2004), entre el 15 de octubre y el 30 de noviembre del año 2004. Este operativo se llevó a cabo en todo el país y tuvo como objetivo obtener información relevante acerca del personal docente que trabaja en el sistema educativo, con excepción del nivel universitario.

El CND 2004 se realizó en todos los establecimientos educativos estatales y privados y en las unidades de gestión escolar de todo el país. En ellos fueron censados los docentes que se desempeñan en los distintos tipos de educación (Común, Especial, Adultos y Artística) y en los diferentes niveles de enseñanza (Inicial, Primario/EGB1 y 2, EGB3, Medio/Polimodal y Superior No Universitario). Se censaron también los que desarrollan actividades comprendidas en un segmento de la educación no formal.

A los fines del CND 2004 se consideró personal docente a aquellas personas que a la fecha del relevamiento contaran con designaciones docentes y que desarrollaran alguna actividad comprendida dentro de las funciones de dirección y gestión, frente a alumnos y apoyo a la enseñanza. Asimismo fue censado el personal contratado siempre que desempeñara actividades dentro de las funciones señaladas.

Una década antes, en el año 1994, se llevó a cabo el Censo Nacional de Docentes y Establecimientos Educativos, que relevó información sobre las características institucionales de los establecimientos educativos del sistema de educación formal, su infraestructura edilicia y de servicios, el personal docente que trabajaba en esos establecimientos y la matrícula registrada en ellos. Ese operativo censal brindó información detallada y novedosa referida al sistema educativo formal y sus principales componentes. Respecto a los docentes ese fue el último relevamiento censal realizado en el país y constituye el antecedente inmediato del CND 2004.

Dados los cambios producidos en la década 1994-2004 tanto en el sistema educativo nacional en aspectos vinculados con su estructura, contenidos curriculares y procesos de formación y capacitación docente, así como simultáneos cambios ocurridos en la estructura social y productiva del país, se consideró necesario conocer la magnitud y características de los cambios en el perfil del colectivo docente así como en el de los que enseñan en los distintos tipos de educación y niveles de enseñanza, sus características socio-demográficas, profesionales y laborales así como sus percepciones sobre las condiciones en las que desarrollan su trabajo.

La primera versión de la cédula censal elaborada por el equipo de diseño temático y metodológico del nivel central fue puesta a consideración de diversos actores comprometidos con la temática educativa. Considerando sus inquietudes y sugerencias se precisaron los contenidos definitivos de la cédula censal.

La versión preliminar del formulario se sometió a una prueba piloto en campo. La misma se realizó en las distintas regiones del país (en una jurisdicción por región: Centro, NOA, NEA, Cuyo, Patagonia, Ciudad y Provincia de Buenos Aires), cubriendo la variada oferta educativa de distintos tipos de educación, niveles de enseñanza y modalidades y sector de gestión. La evaluación de los resultados de la misma permitió confeccionar la versión definitiva de la cédula censal.

La cédula censal definitiva estuvo compuesta por 47 preguntas, agrupadas en dos partes. En la primera, las preguntas estuvieron destinadas a obtener información sobre la inserción institucional de los docentes en cada uno de los establecimientos educativos o unidades de gestión en las que trabajaban. En la segunda, se incluyeron preguntas destinadas a conocer los aspectos socio-demográficos, la situación laboral, la formación y las trayectorias profesionales transitadas por cada docente. En cada uno de los campos temáticos incluidos en la cédula censal, se contemplaron preguntas para relevar percepciones, opiniones y expectativas de los docentes censados.

Para llevar a cabo este operativo se contó con una estructura censal organizada y seleccionada en cada provincia bajo la coordinación y supervisión del equipo central con sede en la DINIECE que también tuvo a su cargo la capacitación de los niveles superiores de dicha estructura.

Las principales áreas de trabajo de este equipo central estuvieron referidas a los siguientes temas: diseño temático, conceptual y metodológico, organización logística, cartografía, capacitación, procesamiento y control de calidad, análisis y difusión de resultados.

El operativo censal se desarrolló bajo el principio de centralización normativa y descentralización ejecutiva, ya que correspondió al equipo central el diseño metodológico y conceptual y la coordinación general del proyecto así como su financiamiento, en tanto que la responsabilidad ejecutiva del trabajo de campo recayó en cada una de las 24 jurisdicciones en las que se subdivide el país. A posteriori, la lectura de las cédulas censales, los controles de consistencias y el procesamiento de la información, así como la construcción de las bases de datos estuvo a cargo del equipo de nivel central.

Estuvieron afectados al operativo más de 6.000 censistas que visitaron alrededor de 45.000 establecimientos educativos y unidades de gestión escolar (según el padrón del que dispuso cada una de las provincias) y censaron a 825.250 docentes, completando más de 1.300.000 cédulas censales. Cada docente completó la primera parte de la cédula censal en cada establecimiento educativo, tipo de educación y nivel de enseñanza en los que trabajaba; la segunda parte de la cédula, correspondiente a los datos personales, socio-demográficos, de trayectoria profesional, expectativas y percepciones fue completada una única vez por el docente, en el primer establecimiento educativo o unidad de gestión escolar en el que era censado. Por esta razón el total de cédulas censales completadas no se corresponde con el número de docentes pues un mismo docente puede desempeñarse simultáneamente en más de un establecimiento educativo, tipo y/o nivel de enseñanza y, en ese caso, llenar más de una cédula censal. El uso de un código identificador único para cada docente permitió detectar las características de la inserción laboral de los docentes en el sistema educativo, el trabajo en un solo establecimiento, nivel de enseñanza y/o tipo de educación o en varios, el desempeño de una única función o varias, etc. La forma en que se trabajó la base de datos permitió unificar la información proporcionada por cada docente garantizando a la vez el secreto estadístico (Ley 17622/68), tanto a nivel desagregado, como en los resultados publicados.

Durante el trabajo de campo, y como es habitual en relevamientos de esta magnitud, una pequeña proporción de docentes no estuvo de acuerdo con completar la cédula censal. Mientras que este porcentaje fue del 5.8% para el total país, en el caso de la provincia de Neuquén este valor alcanzó el 22.7% del plantel docente, por eso para algunas de las variables el porcentaje de casos sin información para esa provincia es alto. No obstante, todos fueron contabilizados en sus respectivos niveles de enseñanza.

Los datos que surgen del CND 2004, en su mayor parte, son comparables con los del Censo de 1994, dado que con ese fin se utilizaron similares definiciones conceptuales y operativas y se empleó la misma metodología de relevamiento de la información en cada uno de los establecimientos en que trabajaban los docentes. En el CND 2004 se ampliaron los campos temáticos de indagación y se incorporó al universo censable también a aquellos docentes que trabajaban en las unidades de gestión escolar y a los que trabajaban en segmentos de la educación no formal.

La información obtenida a partir de un operativo con estas características constituye un aporte relevante para la formulación de las políticas educativas a nivel nacional y/o provincial de formación y capacitación docente, de mejora de las condiciones de trabajo y de articulación entre los distintos niveles de enseñanza, entre otros. Asimismo, la información obtenida mediante el CND 2004 sirve como insumo para el emprendimiento de estudios académicos y profesionales vinculados con la educación y, particularmente, con la formación y el trabajo docente. La información de este Censo se integra a los sis-

temas de relevamiento de información educativa existentes, tanto en el plano nacional como en las distintas jurisdicciones.

En abril del año 2005 se presentaron los Resultados Preliminares del Censo elaborados a partir de los datos obtenidos del procesamiento de las planillas resumen, en las que los censistas consignaron la información básica referida a cada uno de los docentes de la planta orgánico-funcional. Posteriormente se procesaron resultados provisorios a partir de la lectura de las cédulas censales y a mediados del corriente año se dispuso de los resultados definitivos.

La información que se presenta

En esta publicación se presentan cuatrocientos setenta cuadros con resultados definitivos del Censo Nacional de Docentes 2004. La información presentada en este volumen surge de la lectura y procesamiento de las cédulas censales completadas por los docentes de todo el país durante el operativo en campo.

Todos los cuadros presentan información del total país y de cada una de las jurisdicciones provinciales y de la Ciudad Autónoma de Buenos Aires. Además, en casi todos los casos, esta información se presenta separada por sector de gestión.

El interés de este Censo, así como el de 1994, es contar con información sobre las personas que trabajan en el sistema educativo y sus formas de inserción en el mismo. Esta información es imposible de conseguir a través de las usuales estadísticas educativas orientadas a relevar información sobre los cargos docentes. Por ello se eligió la metodología de relevamiento en cada establecimiento, nivel de enseñanza y tipo de educación en que se desempeñaban. Asimismo también se optó por una forma de presentación de resultados que permite, por un lado, conocer cuál es la cantidad total de docentes en el país o en cada jurisdicción político-administrativa y, también, saber cuántos trabajan en cada tipo de educación, nivel de enseñanza, función educativa, etc.

Los cuadros refieren a universos de análisis distintos, los cuales se encuentran separados por carátulas indicativas y figuran consignados en cada uno de los cuadros, previo al título específico del mismo. Los universos son:

- ◆ total de docentes;
- ◆ docentes en establecimientos educativos;
- ◆ docentes de educación formal;
- ◆ docentes de educación formal en actividad;
- ◆ docentes de educación común;
- ◆ docentes de educación común en actividad.
- ◆ docentes de educación común en actividad de cada uno de los niveles de enseñanza.
- ◆ docentes de educación común en actividad en función frente a alumnos de cada uno de los niveles de enseñanza.

Habida cuenta que en el país se están promoviendo importantes transformaciones tanto en la formación docente como en la formación técnica, en el caso de los docentes que se desempeñan en el nivel superior no universitario se tomó la decisión de presentar la información para dos universos distintos: aquellos que trabajan en el superior no universitario de formación docente y aquellos que lo hacen en el superior no universitario de formación técnico-profesional.

Dado que la educación común involucra al 94.4% del total de docentes y a un porcentaje similar del alumnado del país, en esta publicación se optó por hacer una presentación de resultados más exhaustiva de este universo de docentes. A su vez, dentro de este grupo, los docentes en actividad representan más del 90% y por ello hay un elevado número de cuadros sobre ellos.

La mayoría de los cuadros se refieren a docentes que se encuentran en actividad en los respectivos universos. Debe tenerse en cuenta que si un docente trabajaba en los niveles inicial y en Primario/EGB1 y 2, desempeñando funciones al momento del relevamiento sólo en el nivel inicial y encontrándose en licencia en el otro nivel, tal docente figurará en actividad en los cuadros correspondientes al nivel inicial y en los de nivel Primario/EGB1 y 2 figurará en licencia.

Los datos de la columna "Total" corresponden a valores absolutos mientras que en las demás columnas de cada cuadro se consignan porcentajes,

Los signos utilizados en la publicación son:

- ◆ **0** indica valor absoluto igual a cero;
- ◆ **0,0** indica porcentaje con valor cero o redondeo;
- ◆ **-** indica que en esa celda no corresponde calcular el porcentaje porque el total en la jurisdicción es 0 absoluto.

La distribución de los docentes en el sistema educativo

A continuación se presenta un esquema que muestra en el total del país la distribución de los docentes en el sistema educativo. Debe tenerse en cuenta que algunos docentes se desempeñan en varios niveles y/o tipos de educación y fueron contados en cada uno de ellos. Por ello la sumatoria de los universos que se presentan en el siguiente esquema resulta mayor al total de docentes del país.

La distribución de los docentes en el sistema educativo

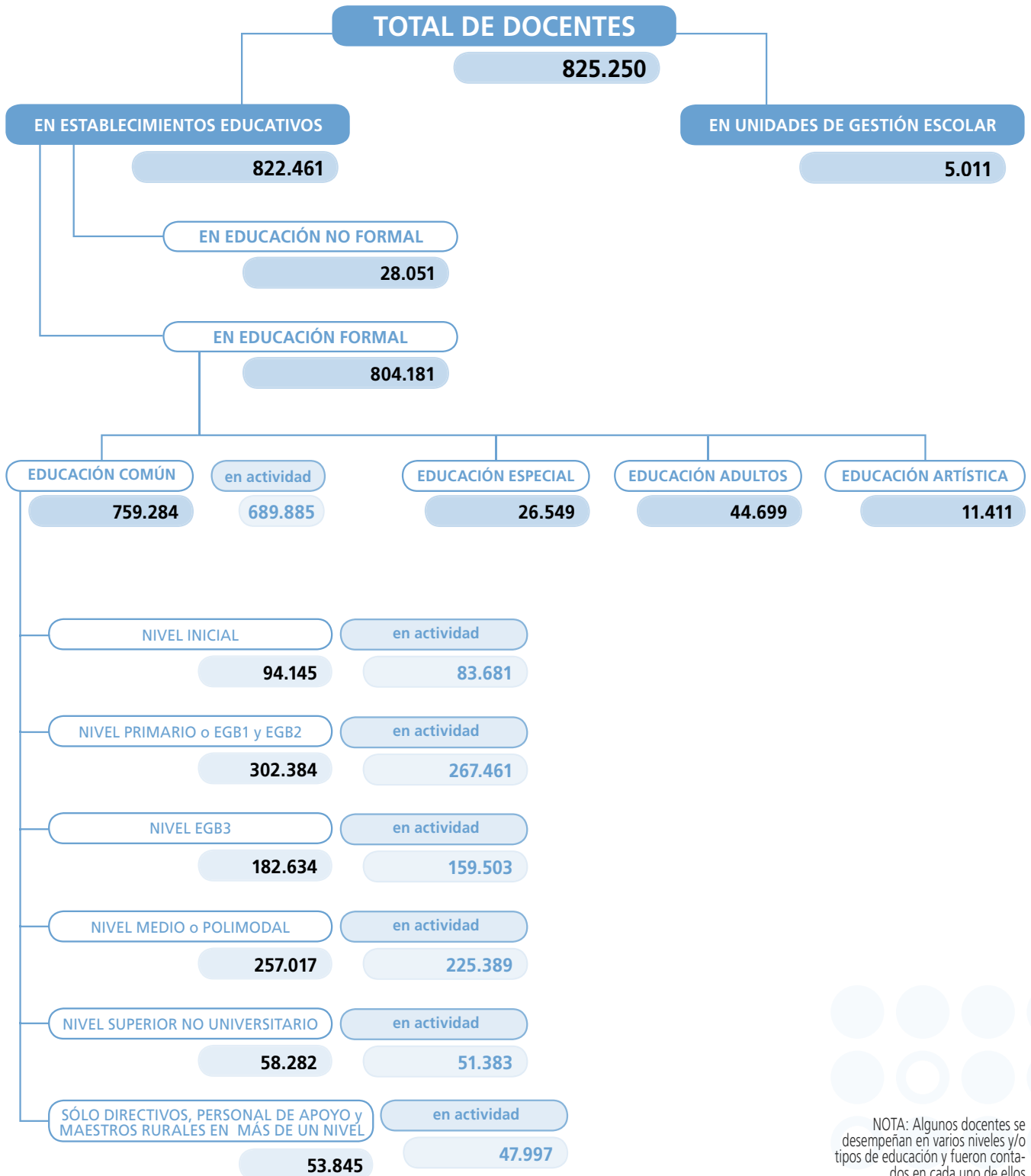

NOTA: Algunos docentes se desempeñan en varios niveles y/o tipos de educación y fueron contados en cada uno de ellos

Definiciones básicas

Antigüedad docente:

Se refiere a los años de ejercicio de la docencia al momento del censo.

Asistencia a cursos de capacitación:

Se refiere a la asistencia a los cursos, seminarios, talleres o jornadas de capacitación con una duración mínima de cuarenta horas presenciales, en los últimos cinco años anteriores a la fecha del censo.

Carga horaria semanal:

Cantidad de horas semanales asignadas a un docente. Se contabilizan las horas que los docentes acumulan en el mismo o en distintos establecimientos, niveles educativos y/o funciones. Con fines operativos, en los cuadros que se presentan, se ha asimilado la hora cátedra y el módulo a la hora reloj.

Cargo docente:

Cargo asignado en la planta orgánico-funcional para cumplir funciones de carácter pedagógico.

Condición de actividad:

Se refiere a las distintas modalidades en que un docente puede estar desempeñando su cargo: en actividad, en licencia, en comisión de servicios. Estas modalidades no son mutuamente excluyentes, de modo que un docente puede estar simultáneamente en varias situaciones si cuenta con varias designaciones en un mismo o en distintos establecimientos.

◆ Docente en actividad:

Es el personal docente que, al momento del censo, se desempeñan en el establecimiento, pertenezcan o no a la planta orgánico-funcional del mismo. Esta categoría contempla a todos los docentes que cumplen funciones de dirección y gestión, frente a alumnos y/o de apoyo a la enseñanza, así como a quienes ejercen tareas pasivas o están designados por horas cátedra. Incluye a titulares, interinos/provisorios, suplentes y contratados.

◆ Docente en licencia:

Es el personal docente que, al momento del censo, se encuentra ausente temporalmente del establecimiento por razones previstas en las respectivas legislaciones jurisdiccionales, ya sean de salud u otras de carácter personal, o por ocupar un cargo de mayor jerarquía (en el mismo establecimiento o en otro). La licencia puede ser con o sin goce de sueldo de acuerdo con las reglamentaciones vigentes.

◆ Docente en comisión de servicio:

Es el personal docente que, al momento del censo, se encuentra en forma temporaria desempeñando funciones en otro organismo del sistema educativo y en tareas distintas a las que fueron pactadas originalmente, pero sigue conservando su cargo en el establecimiento. Esta categoría incluye las adscripciones y los relevos funcionales.

Condición de formalidad:

La educación puede ser formal o no formal.

◆ Educación formal:

Es aquella que permite la movilidad vertical de los alumnos, esto es, acredita para continuar los estudios en el año/ciclo/nivel siguiente. También permite la movilidad horizontal, es decir, ofrece la posibilidad de continuar el proceso entre niveles educativos equivalentes.

◆ Educación no formal:

Es aquella que complementa, amplía y/o satisface las necesidades educativas no atendidas o cubiertas por la educación formal. Cada servicio de la educación no formal puede tener su propia jerarquización y secuenciación independiente de la educación formal como así también de otros servicios de la educación no formal.

Docente:

A los fines del censo se considera docente a la persona que, con o sin título docente, cuenta con designaciones docentes (cargos, horas cátedra o módulos), cualquiera sea su situación de revista (titular, interino/provisorio, suplente o contratado) y que desarrolla alguna actividad (curricular o extracurricular) comprendida dentro de las siguientes funciones: dirección y gestión, frente a alumnos y/o apoyo a la enseñanza.

Docente de SNU de formación docente:

Es el personal docente que se desempeña en establecimientos educativos superiores no universitarios cuyo objetivo específico es formar docentes, generalmente profesores y maestros.

Docente de SNU de formación técnico-profesional:

Es el personal docente que se desempeña en establecimientos educativos superiores no universitarios cuyo objetivo específico es formar técnicos y profesionales en algún campo determinado.

Docentes en situaciones especiales:

Al clasificar a los docentes según el nivel de enseñanza en el cual se desempeñan se han incluido en esta categoría a los docentes en cargos de dirección y gestión y/o de apoyo a la enseñanza afectados a más de un nivel en un mismo establecimiento educativo o unidad de gestión escolar, y a los docentes a cargo de una sección con alumnos de más de un nivel de enseñanza (generalmente escuelas rurales).

Establecimiento educativo:

Es la unidad institucional donde se organiza la oferta educativa, cuya creación o autorización se registra bajo un acto administrativo (ley, decreto, resolución o disposición). Existe en él una autoridad máxima como responsable pedagógico-administrativa, con una planta orgánico-funcional asignada para impartir educación a un grupo de alumnos. El establecimiento constituye la unidad organizacional que contiene en su interior a la/s unidad/es educativa/s, las cuales forman parte del establecimiento y se corresponden con cada uno de los niveles de enseñanza para los cuales se imparte

educación. Un establecimiento puede funcionar en una o en varias localizaciones geográficas (sede y anexos).

Función educativa:

Es el conjunto de tareas desarrolladas por el personal docente del establecimiento educativo o unidad de gestión escolar. Las funciones educativas pueden ser de dirección y gestión, frente a alumnos y de apoyo a la enseñanza. En este censo se pidió la que figura en la designación.

◆ **Dirección y gestión:** es la función que cumple el docente que dirige, supervisa y orienta la prestación del servicio educativo. En el nivel Inicial, Primario/EGB1 y 2 y EGB3 cumplen esta función el director, el regente, el vicedirector, el subregente, el secretario u otro similar. En el nivel Medio/Polimodal y Superior No Universitario cumplen esta función el rector, el director, el vicerrector, el vicedirector, el secretario y el prosecretario. En las unidades de gestión escolar son los inspectores, supervisores o quienes tengan un cargo similar los que cumplen esta función.

◆ **Frente a alumnos:** es la función que cumple el docente que imparte la enseñanza en forma directa y presencial (con los alumnos) y que tiene bajo su responsabilidad la conducción de las actividades pedagógicas del grupo escolar organizado. En el nivel Inicial, cumple esta función la maestra de sala o aula. En Primario/EGB1 y 2 cumplen esta función el maestro de grado, maestro de área, maestros de materias especiales, maestro especial, maestro recuperador, reeducador u otro similar. En EGB3, Medio/polimodal y Superior no universitario son los profesores de cada una de las asignaturas los que cumplen esta función. A los fines de este censo, también se incluyen en esta función los maestros domiciliarios y los maestros hospitalarios.

◆ **Apoyo a la enseñanza:** es la función que cumple el docente que colabora con las actividades de enseñanza. En el nivel inicial cumplen esta función los auxiliares de sala, el asistente educativo u otro similar. En el nivel Primario/EGB1 y 2 y EGB3 los bibliotecarios, asistentes sociales, asistentes educacionales, auxiliares docentes u otro similar los que cumplen esta función. En los niveles Medio/polimodal y Superior no universitario la cumplen los asesores pedagógicos, auxiliares de laboratorio, preceptores, asistentes o similares. A los fines del censo se incluye también en esta función al personal docente que desarrolla tareas de capacitación, investigación y extensión, así como también a quienes participan en la elaboración de proyectos institucionales.

Máximo nivel educativo alcanzado:

Se refiere al último nivel de enseñanza cursado, haya sido completado o no.

Nivel de Enseñanza:

Los niveles son los tramos en que se estructura el sistema educativo formal. Se corresponden con las necesidades individuales de las etapas del proceso psico-físico-evolutivo articulado con el del desarrollo psico-físico-social y cultural. Los niveles son:

◆ **Inicial:** tiene por objeto la socialización, educación temprana y asistencia adecuada, que garantice la calidad de los resultados en todas las etapas de

aprendizaje. En la Educación Común, se orienta a niños/as de 45 días a 5 años de edad, siendo el último año obligatorio.

- ◆ Primario/EGB1 y 2: tiene por objeto la adquisición de competencias básicas, la apropiación de conocimientos, habilidades y valores elementales y comunes, imprescindibles para toda la población.

- ◆ EGB3: es el ciclo que continúa a la EGB2 para concluir la Educación General Básica.

- ◆ Medio/polimodal: tiene por objeto profundizar el conocimiento en un conjunto de saberes, habilidades y valores según modalidades y orientaciones científicas, literarias, humanísticas, sociales, etc. Trayectos Técnicos Profesionales y/o Itinerarios Formativos son una oferta complementaria integrada a Polimodal. En ellos, los alumnos reciben, además del título de base de la orientación Polimodal cursada, una o más certificaciones técnicas.

- ◆ Superior no universitario: es la formación académica de grado para el ejercicio de la docencia, el desempeño técnico, profesional, artístico o el conocimiento y la investigación científico-tecnológica a través de instituciones no universitarias.

Postítulo:

Es el estudio que acredita la profundización y actualización sistemática en la formación docente y/o técnico-profesional.

Sector de Gestión:

Alude a la responsabilidad de la gestión de los servicios educativos. La gestión puede ser estatal o privada.

- ◆ Estatal: establecimientos administrados directamente por el Estado.

- ◆ Privada: establecimientos administrados por instituciones o personas particulares que pueden ser o no subvencionados por el Estado.

Situación de revista:

Son las distintas condiciones contractuales en las que puede estar prestando su servicio el personal docente, según la siguiente clasificación:

- ◆ Titular: es el personal docente que ha sido designado con carácter permanente en un cargo u horas cátedra mediante los mecanismos legales vigentes (fundamentalmente por concurso o resolución ministerial).

- ◆ Interino (o provisional): es el personal docente que ocupa cargos u horas cátedra en forma transitoria porque no se han implementado los mecanismos legales para cubrirlo con la designación de un titular.

- ◆ Suplente: es el personal docente que reemplaza con carácter transitorio en el cargo a un titular o interino, que se encuentra fuera del cargo.

Un mismo docente puede tener varias situaciones de revista si cuenta con más de una designación, ya sea en un mismo o en distinto establecimiento.

Tipo de designación:

Situación legal administrativa bajo la cual el docente desempeña sus actividades educativas. Se refiere a cada uno de los tipos de puestos de trabajo con que cuenta un establecimiento educativo, que tiene asignada una partida presupuestaria y un conjunto de tareas a desempeñar por una persona. Los tipos y número de cargos, horas cátedra y módulos están vinculados con la matriz curricular y las dimensiones del establecimiento. Las categorías son designación por cargo, designación por hora cátedra y designación por módulo.

- ◆ Cargo: es el puesto de trabajo definido en función de una determinada carga horaria (organizada de acuerdo a horas reloj) y de determinadas tareas a desarrollar.
- ◆ Hora cátedra: es la unidad mínima de tiempo (40-50 minutos) para desarrollar actividades de enseñanza–aprendizaje en un establecimiento educativo. La hora cátedra constituye la unidad de medida más frecuente para contratación del personal docente en los niveles EGB3, Medio/polimodal y Superior no universitario (aunque puede verificarse también en otros tipos de educación y ciclo/nivel). Las horas cátedra se destinan principalmente al dictado de clases, pero también pueden ser dedicadas a capacitación, actividades de extensión, investigación u otras. El conjunto de horas cátedra aprobado, así como la distribución de las mismas por materia se fundamenta en el plan de estudios respectivo. La distribución de dichas horas por docente es competencia del establecimiento educativo.
- ◆ Módulo: es similar a la hora cátedra, pero su duración es de 60 minutos.

Tipos de Educación:

Son las diferentes formas en que se organiza la educación formal en función de la población a la que se dirige, definida a partir de la edad de los alumnos, de sus necesidades educativas o de sus inquietudes o motivaciones. Cada uno de los tipos de educación cuenta con una organización curricular específicamente diseñada, con modalidades pedagógicas particulares y una articulación interna en niveles de complejidad creciente. Los tipos de Educación son: Común, Especial, Adultos y Artística.

- ◆ Educación Común: está dirigida a la mayor parte de la población. Cumple con el objetivo de lograr que la población escolarizada adquiera los conocimientos, las destrezas, capacidades, actitudes y valores que la estructura del sistema educativo prevé en los plazos y en las edades teóricas previstas. Contiene los siguientes niveles: Inicial, Primario/EGB1 y 2, EGB3, Medio/polimodal y Superior universitario y Superior no universitario (de formación docente y de formación técnico/profesional).
- ◆ Educación Especial: está dirigida a las personas con necesidades educativas motivadas por causas de tipo psico-físico y/o social, que requieren atención específica de manera transitoria o permanente. Contiene los siguientes niveles: Inicial, Primario/EGB1 y 2, EGB3 y Medio/polimodal.
- ◆ Educación de Adultos: está dirigida a jóvenes y adultos que no accedieron o completaron la Educación General Básica y/o Polimodal en los términos previstos y a quienes necesiten desarrollar capacidades técnicas y/o profesionales. Contiene los siguientes niveles: Primario/EGB1 y 2; EGB3 y Medio/polimodal.

◆ Educación Artística: responde a las necesidades de aquellas personas que a partir de diferentes motivaciones, inquietudes e iniciativas demandan una educación en los diversos campos de arte. Contiene los siguientes niveles: Inicial, Primario/EGB1 y 2, EGB3, Medio/polimodal y Superior universitario y Superior no universitario (de formación docente y de formación técnico/profesional).

— Tipo de formación (del docente) y título:

- ◆ Con título docente: incluye a los docentes que se capacitaron para el ejercicio de la docencia (maestro, profesor egresado de instituciones terciarias no universitarias o universitarias).
- ◆ Sin título docente: incluye a los docentes que desempeñándose como tales no se capacitaron para el ejercicio de la docencia (Técnico/profesional de SNU y Técnico/profesional universitario).

— Unidad de gestión escolar (UGE):

A los fines del Censo se definen como aquellas instancias de gestión que están directamente vinculadas con la supervisión y orientación del servicio educativo que brindan los establecimientos educativos. Son los llamados distritos escolares, sedes de supervisión u otras denominaciones similares según la terminología utilizada en las distintas jurisdicciones.



Índice de cuadros estadísticos

Total de docentes

Cuadro 1	Docentes por tipo de institución en la que trabajan según jurisdicción	35
----------	--	----

Docentes en establecimientos educativos

Cuadro 2	Docentes por sector de gestión según jurisdicción	39
Cuadro 3	Docentes por condición de actividad según jurisdicción	40
Cuadro 3.1	Docentes por condición de actividad según jurisdicción. Sector de gestión estatal	41
Cuadro 3.2	Docentes por condición de actividad según jurisdicción. Sector de gestión privada	42
Cuadro 4	Docentes por condición de formalidad según jurisdicción.....	43

Docentes en establecimientos educativos de educación formal

Cuadro 5	Docentes por tipo de educación según jurisdicción	47
Cuadro 5.1	Docentes por tipo de educación según jurisdicción. Sector de gestión estatal	48
Cuadro 5.2	Docentes por tipo de educación según jurisdicción. Sector de gestión privada	49
Cuadro 6	Docentes por condición de actividad según jurisdicción	50
Cuadro 6.1	Docentes por condición de actividad según jurisdicción. Sector de gestión estatal	51
Cuadro 6.2	Docentes por condición de actividad según jurisdicción. Sector de gestión privada	52

Docentes en establecimientos educativos de educación formal en actividad

Cuadro 7	Docentes por sexo según jurisdicción	55
Cuadro 8	Docentes por edad según jurisdicción	56
Cuadro 8a	Docentes varones por edad según jurisdicción	57
Cuadro 8b	Docentes mujeres por edad según jurisdicción	58
Cuadro 9	Docentes por máximo nivel educativo alcanzado según jurisdicción	59
Cuadro 10	Docentes por función educativa según jurisdicción	60
Cuadro 10.1	Docentes por función educativa según jurisdicción. Sector de gestión estatal	61
Cuadro 10.2	Docentes por función educativa según jurisdicción. Sector de gestión privada	62
Cuadro 11	Docentes por situación de revista según jurisdicción	63
Cuadro 11.1	Docentes por situación de revista según jurisdicción. Sector de gestión estatal	64
Cuadro 11.2	Docentes por situación de revista según jurisdicción. Sector de gestión privada	65

Docentes de educación común

Cuadro 12	Docentes por sector de gestión según jurisdicción	69
Cuadro 13	Docentes por nivel de enseñanza según jurisdicción.....	70
Cuadro 13.1	Docentes por nivel de enseñanza según jurisdicción. Sector de gestión estatal.....	71
Cuadro 13.2	Docentes por nivel de enseñanza según jurisdicción. Sector de gestión privada.....	72

Cuadro 14	Docentes por condición de actividad según jurisdicción	73
Cuadro 14.1	Docentes por condición de actividad según jurisdicción. Sector de gestión estatal	74
Cuadro 14.2	Docentes por condición de actividad según jurisdicción. Sector de gestión privada	75

Docentes de educación común en actividad

Cuadro 15	Docentes por nivel de enseñanza según jurisdicción	79
Cuadro 15.1	Docentes por nivel de enseñanza según jurisdicción. Sector de gestión estatal	80
Cuadro 15.2	Docentes por nivel de enseñanza según jurisdicción. Sector de gestión privada	81
Cuadro 16	Docentes por sexo según jurisdicción	82
Cuadro 17	Docentes por edad según jurisdicción	83
Cuadro 18	Docentes por antigüedad en la docencia según jurisdicción	84
Cuadro 19	Docentes por máximo nivel educativo alcanzado según jurisdicción	85
Cuadro 20	Docentes por tipo de formación y título según jurisdicción	86

Docentes de educación común en actividad de nivel inicial

Cuadro 21	Docentes por sexo según jurisdicción	89
Cuadro 21.1	Docentes por sexo según jurisdicción. Sector de gestión estatal	90
Cuadro 21.2	Docentes por sexo según jurisdicción. Sector de gestión privada	91
Cuadro 22	Docentes por edad según jurisdicción	92
Cuadro 22.1	Docentes por edad según jurisdicción. Sector de gestión estatal	93
Cuadro 22.2	Docentes por edad según jurisdicción. Sector de gestión privada	94
Cuadro 23	Docentes por antigüedad en la docencia según jurisdicción	95
Cuadro 23.1	Docentes por antigüedad en la docencia según jurisdicción. Sector de gestión estatal	96
Cuadro 23.2	Docentes por antigüedad en la docencia según jurisdicción. Sector de gestión privada	97
Cuadro 24	Docentes por máximo nivel educativo alcanzado según jurisdicción	98
Cuadro 24.1	Docentes por máximo nivel educativo alcanzado según jurisdicción. Sector de gestión estatal	99
Cuadro 24.2	Docentes por máximo nivel educativo alcanzado según jurisdicción. Sector de gestión privada	100
Cuadro 25	Docentes por tipo de formación y título según jurisdicción	101
Cuadro 25.1	Docentes por tipo de formación y título según jurisdicción. Sector de gestión estatal	102
Cuadro 25.2	Docentes por tipo de formación y título según jurisdicción. Sector de gestión privada	103
Cuadro 26	Docentes por tipo de designación según jurisdicción	104
Cuadro 26.1	Docentes por tipo de designación según jurisdicción. Sector de gestión estatal	105
Cuadro 26.2	Docentes por tipo de designación según jurisdicción. Sector de gestión privada	106
Cuadro 27	Docentes por situación de revista según jurisdicción	107
Cuadro 27.1	Docentes por situación de revista según jurisdicción. Sector de gestión estatal	108
Cuadro 27.2	Docentes por situación de revista según jurisdicción. Sector de gestión privada	109

Cuadro 28	Docentes por función educativa según jurisdicción.....	110
Cuadro 28.1	Docentes por función educativa según jurisdicción. Sector de gestión estatal	111
Cuadro 28.2	Docentes por función educativa según jurisdicción. Sector de gestión privada	112

Docentes de educación común en actividad de nivel inicial en función frente a alumnos

Cuadro 29	Docentes por sexo según jurisdicción	115
Cuadro 29.1	Docentes por sexo según jurisdicción. Sector de gestión estatal	116
Cuadro 29.2	Docentes por sexo según jurisdicción. Sector de gestión privada.....	117
Cuadro 30	Docentes por edad según jurisdicción	118
Cuadro 30.1	Docentes por edad según jurisdicción. Sector de gestión estatal	119
Cuadro 30.2	Docentes por edad según jurisdicción. Sector de gestión privada	120
Cuadro 31	Docentes por antigüedad en la docencia según jurisdicción	121
Cuadro 31.1	Docentes por antigüedad en la docencia según jurisdicción. Sector de gestión estatal	122
Cuadro 31.2	Docentes por antigüedad en la docencia según jurisdicción. Sector de gestión privada	123
Cuadro 32	Docentes por máximo nivel educativo alcanzado según jurisdicción	124
Cuadro 32.1	Docentes por máximo nivel educativo alcanzado según jurisdicción. Sector de gestión estatal.....	125
Cuadro 32.2	Docentes por máximo nivel educativo alcanzado según jurisdicción. Sector de gestión privada.....	126
Cuadro 33	Docentes por tipo de formación y título según jurisdicción.....	127
Cuadro 33.1	Docentes por tipo de formación y título según jurisdicción. Sector de gestión estatal.....	128
Cuadro 33.2	Docentes por tipo de formación y título según jurisdicción. Sector de gestión privada.....	129
Cuadro 34	Docentes con nivel superior completo por tipo de título según jurisdicción	130
Cuadro 34.1	Docentes con nivel superior completo por tipo de título según jurisdicción. Sector de gestión estatal	131
Cuadro 34.2	Docentes con nivel superior completo por tipo de título según jurisdicción. Sector de gestión privada	132
Cuadro 35	Docentes con nivel superior completo por posesión de título de posgrado según jurisdicción.....	133
Cuadro 35.1	Docentes con nivel superior completo por posesión de título de posgrado según jurisdicción. Sector de gestión estatal.....	134
Cuadro 35.2	Docentes con nivel superior completo por posesión de título de posgrado según jurisdicción. Sector de gestión privada	135
Cuadro 36	Docentes por cursado actual de alguna carrera de nivel superior según jurisdicción	136
Cuadro 36.1	Docentes por cursado actual de alguna carrera de nivel superior según jurisdicción. Sector de gestión estatal	137
Cuadro 36.2	Docentes por cursado actual de alguna carrera de nivel superior según jurisdicción. Sector de gestión privada	138
Cuadro 37	Docentes por asistencia a cursos de capacitación en los últimos cinco años según jurisdicción	139
Cuadro 37.1	Docentes por asistencia a cursos de capacitación en los últimos cinco años según jurisdicción. Sector de gestión estatal.....	140
Cuadro 37.2	Docentes por asistencia a cursos de capacitación en los últimos cinco años según jurisdicción. Sector de gestión privada	141
Cuadro 38	Docentes por temáticas en las que desearían recibir capacitación según jurisdicción	142
Cuadro 38.1	Docentes por temáticas en las que desearían recibir capacitación según jurisdicción. Sector de gestión estatal	143
Cuadro 38.2	Docentes por temáticas en las que desearían recibir capacitación según jurisdicción. Sector de gestión privada	144

Cuadro 39	Docentes por máximo nivel educativo alcanzado por padre/madre según jurisdicción	145
Cuadro 39.1	Docentes por máximo nivel educativo alcanzado por padre/madre según jurisdicción. Sector de gestión estatal	146
Cuadro 39.2	Docentes por máximo nivel educativo alcanzado por padre/madre según jurisdicción. Sector de gestión privada	147
Cuadro 40	Docentes por motivos por los cuales trabajan como docentes según jurisdicción	148
Cuadro 40.1	Docentes por motivos por los cuales trabajan como docentes según jurisdicción. Sector de gestión estatal	149
Cuadro 40.2	Docentes por motivos por los cuales trabajan como docentes según jurisdicción. Sector de gestión privada	150
Cuadro 41	Docentes por cantidad de establecimientos educativos en los cuales trabajan según jurisdicción	151
Cuadro 41.1	Docentes por cantidad de establecimientos educativos en los cuales trabajan según jurisdicción. Sector de gestión estatal	152
Cuadro 41.2	Docentes por cantidad de establecimientos educativos en los cuales trabajan según jurisdicción. Sector de gestión privada	153
Cuadro 42	Docentes por tipo de designación según jurisdicción	154
Cuadro 42.1	Docentes por tipo de designación según jurisdicción. Sector de gestión estatal	155
Cuadro 42.2	Docentes por tipo de designación según jurisdicción. Sector de gestión privada	156
Cuadro 43	Docentes por cantidad de horas semanales asignadas según jurisdicción	157
Cuadro 43.1	Docentes por cantidad de horas semanales asignadas según jurisdicción. Sector de gestión estatal	158
Cuadro 43.2	Docentes por cantidad de horas semanales asignadas según jurisdicción. Sector de gestión privada	159
Cuadro 44	Docentes por situación de revista según jurisdicción	160
Cuadro 44.1	Docentes por situación de revista según jurisdicción. Sector de gestión estatal	161
Cuadro 44.2	Docentes por situación de revista según jurisdicción. Sector de gestión privada	162

Docentes de educación común en actividad de nivel primario/EGB1 y 2

Cuadro 45	Docentes por sexo según jurisdicción	165
Cuadro 45.1	Docentes por sexo según jurisdicción. Sector de gestión estatal	166
Cuadro 45.2	Docentes por sexo según jurisdicción. Sector de gestión privada	167
Cuadro 46	Docentes por edad según jurisdicción	168
Cuadro 46.1	Docentes por edad según jurisdicción. Sector de gestión estatal	169
Cuadro 46.2	Docentes por edad según jurisdicción. Sector de gestión privada	170
Cuadro 47	Docentes por antigüedad en la docencia según jurisdicción	171
Cuadro 47.1	Docentes por antigüedad en la docencia según jurisdicción. Sector de gestión estatal	172
Cuadro 47.2	Docentes por antigüedad en la docencia según jurisdicción. Sector de gestión privada	173
Cuadro 48	Docentes por máximo nivel educativo alcanzado según jurisdicción	174
Cuadro 48.1	Docentes por máximo nivel educativo alcanzado según jurisdicción. Sector de gestión estatal	175
Cuadro 48.2	Docentes por máximo nivel educativo alcanzado según jurisdicción. Sector de gestión privada	176
Cuadro 49	Docentes por tipo de formación y título según jurisdicción	177
Cuadro 49.1	Docentes por tipo de formación y título según jurisdicción. Sector de gestión estatal	178
Cuadro 49.2	Docentes por tipo de formación y título según jurisdicción. Sector de gestión privada	179
Cuadro 50	Docentes por tipo de designación según jurisdicción	180
Cuadro 50.1	Docentes por tipo de designación según jurisdicción. Sector de gestión estatal	181
Cuadro 50.2	Docentes por tipo de designación según jurisdicción. Sector de gestión privada	182

Cuadro 51	Docentes por situación de revista según jurisdicción	183
Cuadro 51.1	Docentes por situación de revista según jurisdicción. Sector de gestión estatal	184
Cuadro 51.2	Docentes por situación de revista según jurisdicción. Sector de gestión privada	185
Cuadro 52	Docentes por función educativa según jurisdicción	186
Cuadro 52.1	Docentes por función educativa según jurisdicción. Sector de gestión estatal	187
Cuadro 52.2	Docentes por función educativa según jurisdicción. Sector de gestión privada	188

Docentes de educación común en actividad de nivel primario/EGB1 y 2 en función frente a alumnos

Cuadro 53	Docentes por sexo según jurisdicción	191
Cuadro 53.1	Docentes por sexo según jurisdicción. Sector de gestión estatal	192
Cuadro 53.2	Docentes por sexo según jurisdicción. Sector de gestión privada	193
Cuadro 54	Docentes por edad según jurisdicción	194
Cuadro 54.1	Docentes por edad según jurisdicción. Sector de gestión estatal	195
Cuadro 54.2	Docentes por edad según jurisdicción. Sector de gestión privada	196
Cuadro 55	Docentes por antigüedad en la docencia según jurisdicción	197
Cuadro 55.1	Docentes por antigüedad en la docencia según jurisdicción. Sector de gestión estatal	198
Cuadro 55.2	Docentes por antigüedad en la docencia según jurisdicción. Sector de gestión privada	199
Cuadro 56	Docentes por máximo nivel educativo alcanzado según jurisdicción	200
Cuadro 56.1	Docentes por máximo nivel educativo alcanzado según jurisdicción. Sector de gestión estatal	201
Cuadro 56.2	Docentes por máximo nivel educativo alcanzado según jurisdicción. Sector de gestión privada	202
Cuadro 57	Docentes por tipo de formación y título según jurisdicción	203
Cuadro 57.1	Docentes por tipo de formación y título según jurisdicción. Sector de gestión estatal	204
Cuadro 57.2	Docentes por tipo de formación y título según jurisdicción. Sector de gestión privada	205
Cuadro 58	Docentes con nivel superior completo por tipo de título según jurisdicción	206
Cuadro 58.1	Docentes con nivel superior completo por tipo de título según jurisdicción. Sector de gestión estatal	207
Cuadro 58.2	Docentes con nivel superior completo por tipo de título según jurisdicción. Sector de gestión privada	208
Cuadro 59	Docentes con nivel superior completo por posesión de título de posgrado según jurisdicción	209
Cuadro 59.1	Docentes con nivel superior completo por posesión de título de posgrado según jurisdicción. Sector de gestión estatal	210
Cuadro 59.2	Docentes con nivel superior completo por posesión de título de posgrado según jurisdicción. Sector de gestión privada	211
Cuadro 60	Docentes por cursado actual de alguna carrera de nivel superior según jurisdicción	212
Cuadro 60.1	Docentes por cursado actual de alguna carrera de nivel superior según jurisdicción. Sector de gestión estatal	213
Cuadro 60.2	Docentes por cursado actual de alguna carrera de nivel superior según jurisdicción. Sector de gestión privada	214
Cuadro 61	Docentes por asistencia a cursos de capacitación en los últimos cinco años según jurisdicción	215
Cuadro 61.1	Docentes por asistencia a cursos de capacitación en los últimos cinco años según jurisdicción. Sector de gestión estatal	216
Cuadro 61.2	Docentes por asistencia a cursos de capacitación en los últimos cinco años según jurisdicción. Sector de gestión privada	217

Cuadro 62	Docentes por temáticas en las que desearían recibir capacitación según jurisdicción	218
Cuadro 62.1	Docentes por temáticas en las que desearían recibir capacitación según jurisdicción. Sector de gestión estatal	219
Cuadro 62.2	Docentes por temáticas en las que desearían recibir capacitación según jurisdicción. Sector de gestión privada	220
Cuadro 63	Docentes por máximo nivel educativo alcanzado por padre/madre según jurisdicción	221
Cuadro 63.1	Docentes por máximo nivel educativo alcanzado por padre/madre según jurisdicción. Sector de gestión estatal	222
Cuadro 63.2	Docentes por máximo nivel educativo alcanzado por padre/madre según jurisdicción. Sector de gestión privada	223
Cuadro 64	Docentes por motivos por los cuales trabajan como docentes según jurisdicción	224
Cuadro 64.1	Docentes por motivos por los cuales trabajan como docentes según jurisdicción. Sector de gestión estatal	225
Cuadro 64.2	Docentes por motivos por los cuales trabajan como docentes según jurisdicción. Sector de gestión privada	226
Cuadro 65	Docentes por cantidad de establecimientos educativos en los cuales trabajan según jurisdicción	227
Cuadro 65.1	Docentes por cantidad de establecimientos educativos en los cuales trabajan según jurisdicción. Sector de gestión estatal	228
Cuadro 65.2	Docentes por cantidad de establecimientos educativos en los cuales trabajan según jurisdicción. Sector de gestión privada	229
Cuadro 66	Docentes por tipo de designación según jurisdicción	230
Cuadro 66.1	Docentes por tipo de designación según jurisdicción. Sector de gestión estatal	231
Cuadro 66.2	Docentes por tipo de designación según jurisdicción. Sector de gestión privada	232
Cuadro 67	Docentes por cantidad de horas semanales asignadas según jurisdicción	233
Cuadro 67.1	Docentes por cantidad de horas semanales asignadas según jurisdicción. Sector de gestión estatal	234
Cuadro 67.2	Docentes por cantidad de horas semanales asignadas según jurisdicción. Sector de gestión privada	235
Cuadro 68	Docentes por situación de revista según jurisdicción	236
Cuadro 68.1	Docentes por situación de revista según jurisdicción. Sector de gestión estatal	237
Cuadro 68.2	Docentes por situación de revista según jurisdicción. Sector de gestión privada	238

Docentes de educación común en actividad de nivel EGB3

Cuadro 69	Docentes por sexo según jurisdicción	241
Cuadro 69.1	Docentes por sexo según jurisdicción. Sector de gestión estatal	242
Cuadro 69.2	Docentes por sexo según jurisdicción. Sector de gestión privada	243
Cuadro 70	Docentes por edad según jurisdicción	244
Cuadro 70.1	Docentes por edad según jurisdicción. Sector de gestión estatal	245
Cuadro 70.2	Docentes por edad según jurisdicción. Sector de gestión privada	246
Cuadro 71	Docentes por antigüedad en la docencia según jurisdicción	247
Cuadro 71.1	Docentes por antigüedad en la docencia según jurisdicción. Sector de gestión estatal	248
Cuadro 71.2	Docentes por antigüedad en la docencia según jurisdicción. Sector de gestión privada	249
Cuadro 72	Docentes por máximo nivel educativo alcanzado según jurisdicción	250
Cuadro 72.1	Docentes por máximo nivel educativo alcanzado según jurisdicción. Sector de gestión estatal	251
Cuadro 72.2	Docentes por máximo nivel educativo alcanzado según jurisdicción. Sector de gestión privada	252
Cuadro 73	Docentes por tipo de formación y título según jurisdicción	253
Cuadro 73.1	Docentes por tipo de formación y título según jurisdicción. Sector de gestión estatal	254
Cuadro 73.2	Docentes por tipo de formación y título según jurisdicción. Sector de gestión privada	255

Cuadro 74	Docentes por tipo de designación según jurisdicción.....	256
Cuadro 74.1	Docentes por tipo de designación según jurisdicción. Sector de gestión estatal.....	257
Cuadro 74.2	Docentes por tipo de designación según jurisdicción. Sector de gestión privada.....	258
Cuadro 75	Docentes por situación de revista según jurisdicción.....	259
Cuadro 75.1	Docentes por situación de revista según jurisdicción. Sector de gestión estatal.....	260
Cuadro 75.2	Docentes por situación de revista según jurisdicción. Sector de gestión privada.....	261
Cuadro 76	Docentes por función educativa según jurisdicción.....	262
Cuadro 76.1	Docentes por función educativa según jurisdicción. Sector de gestión estatal.....	263
Cuadro 76.2	Docentes por función educativa según jurisdicción. Sector de gestión privada.....	264

Docentes de educación común en actividad de nivel EGB3 en función frente a alumnos

Cuadro 77	Docentes por sexo según jurisdicción.....	267
Cuadro 77.1	Docentes por sexo según jurisdicción. Sector de gestión estatal.....	268
Cuadro 77.2	Docentes por sexo según jurisdicción. Sector de gestión privada.....	269
Cuadro 78	Docentes por edad según jurisdicción.....	270
Cuadro 78.1	Docentes por edad según jurisdicción. Sector de gestión estatal.....	271
Cuadro 78.2	Docentes por edad según jurisdicción. Sector de gestión privada.....	272
Cuadro 79	Docentes por antigüedad en la docencia según jurisdicción.....	273
Cuadro 79.1	Docentes por antigüedad en la docencia según jurisdicción. Sector de gestión estatal.....	274
Cuadro 79.2	Docentes por antigüedad en la docencia según jurisdicción. Sector de gestión privada.....	275
Cuadro 80	Docentes por máximo nivel educativo alcanzado según jurisdicción.....	276
Cuadro 80.1	Docentes por máximo nivel educativo alcanzado según jurisdicción. Sector de gestión estatal.....	277
Cuadro 80.2	Docentes por máximo nivel educativo alcanzado según jurisdicción. Sector de gestión privada.....	278
Cuadro 81	Docentes por tipo de formación y título según jurisdicción.....	279
Cuadro 81.1	Docentes por tipo de formación y título según jurisdicción. Sector de gestión estatal.....	280
Cuadro 81.2	Docentes por tipo de formación y título según jurisdicción. Sector de gestión privada.....	281
Cuadro 82	Docentes con nivel superior completo por tipo de título según jurisdicción.....	282
Cuadro 82.1	Docentes con nivel superior completo por tipo de título según jurisdicción. Sector de gestión estatal.....	283
Cuadro 82.2	Docentes con nivel superior completo por tipo de título según jurisdicción. Sector de gestión privada.....	284
Cuadro 83	Docentes con nivel superior completo por posesión de título de posgrado según jurisdicción.....	285
Cuadro 83.1	Docentes con nivel superior completo por posesión de título de posgrado según jurisdicción. Sector de gestión estatal.....	286
Cuadro 83.2	Docentes con nivel superior completo por posesión de título de posgrado según jurisdicción. Sector de gestión privada.....	287
Cuadro 84	Docentes por cursado actual de alguna carrera de nivel superior según jurisdicción.....	288
Cuadro 84.1	Docentes por cursado actual de alguna carrera de nivel superior según jurisdicción. Sector de gestión estatal.....	289
Cuadro 84.2	Docentes por cursado actual de alguna carrera de nivel superior según jurisdicción. Sector de gestión privada.....	290
Cuadro 85	Docentes por asistencia a cursos de capacitación en los últimos cinco años según jurisdicción.....	291
Cuadro 85.1	Docentes por asistencia a cursos de capacitación en los últimos cinco años según jurisdicción. Sector de gestión estatal.....	292
Cuadro 85.2	Docentes por asistencia a cursos de capacitación en los últimos cinco años según jurisdicción. Sector de gestión privada.....	293

Cuadro 86	Docentes por temáticas en las que desearían recibir capacitación según jurisdicción	294
Cuadro 86.1	Docentes por temáticas en las que desearían recibir capacitación según jurisdicción. Sector de gestión estatal	295
Cuadro 86.2	Docentes por temáticas en las que desearían recibir capacitación según jurisdicción. Sector de gestión privada	296
Cuadro 87	Docentes por máximo nivel educativo alcanzado por padre/madre según jurisdicción	297
Cuadro 87.1	Docentes por máximo nivel educativo alcanzado por padre/madre según jurisdicción. Sector de gestión estatal	298
Cuadro 87.2	Docentes por máximo nivel educativo alcanzado por padre/madre según jurisdicción. Sector de gestión privada	299
Cuadro 88	Docentes por motivos por los cuales trabajan como docentes según jurisdicción	300
Cuadro 88.1	Docentes por motivos por los cuales trabajan como docentes según jurisdicción. Sector de gestión estatal	301
Cuadro 88.2	Docentes por motivos por los cuales trabajan como docentes según jurisdicción. Sector de gestión privada	302
Cuadro 89	Docentes por cantidad de establecimientos educativos en los cuales trabajan según jurisdicción	303
Cuadro 89.1	Docentes por cantidad de establecimientos educativos en los cuales trabajan según jurisdicción. Sector de gestión estatal	304
Cuadro 89.2	Docentes por cantidad de establecimientos educativos en los cuales trabajan según jurisdicción. Sector de gestión privada	305
Cuadro 90	Docentes por tipo de designación según jurisdicción	306
Cuadro 90.1	Docentes por tipo de designación según jurisdicción. Sector de gestión estatal	307
Cuadro 90.2	Docentes por tipo de designación según jurisdicción. Sector de gestión privada	308
Cuadro 91	Docentes por cantidad de horas semanales asignadas según jurisdicción	309
Cuadro 91.1	Docentes por cantidad de horas semanales asignadas según jurisdicción. Sector de gestión estatal	310
Cuadro 91.2	Docentes por cantidad de horas semanales asignadas según jurisdicción. Sector de gestión privada	311
Cuadro 92	Docentes por situación de revista según jurisdicción	312
Cuadro 92.1	Docentes por situación de revista según jurisdicción. Sector de gestión estatal	313
Cuadro 92.2	Docentes por situación de revista según jurisdicción. Sector de gestión privada	314

Docentes de educación común en actividad de nivel medio/polimodal

Cuadro 93	Docentes por sexo según jurisdicción	317
Cuadro 93.1	Docentes por sexo según jurisdicción. Sector de gestión estatal	318
Cuadro 93.2	Docentes por sexo según jurisdicción. Sector de gestión privada	319
Cuadro 94	Docentes por edad según jurisdicción	320
Cuadro 94.1	Docentes por edad según jurisdicción. Sector de gestión estatal	321
Cuadro 94.2	Docentes por edad según jurisdicción. Sector de gestión privada	322
Cuadro 95	Docentes por antigüedad en la docencia según jurisdicción	323
Cuadro 95.1	Docentes por antigüedad en la docencia según jurisdicción. Sector de gestión estatal	324
Cuadro 95.2	Docentes por antigüedad en la docencia según jurisdicción. Sector de gestión privada	325
Cuadro 96	Docentes por máximo nivel educativo alcanzado según jurisdicción	326
Cuadro 96.1	Docentes por máximo nivel educativo alcanzado según jurisdicción. Sector de gestión estatal	327
Cuadro 96.2	Docentes por máximo nivel educativo alcanzado según jurisdicción. Sector de gestión privada	328
Cuadro 97	Docentes por tipo de formación y título según jurisdicción	329
Cuadro 97.1	Docentes por tipo de formación y título según jurisdicción. Sector de gestión estatal	330
Cuadro 97.2	Docentes por tipo de formación y título según jurisdicción. Sector de gestión privada	331

Cuadro 98	Docentes por tipo de designación según jurisdicción	332
Cuadro 98.1	Docentes por tipo de designación según jurisdicción. Sector de gestión estatal.....	333
Cuadro 98.2	Docentes por tipo de designación según jurisdicción. Sector de gestión privada	334
Cuadro 99	Docentes por situación de revista según jurisdicción	335
Cuadro 99.1	Docentes por situación de revista según jurisdicción. Sector de gestión estatal	336
Cuadro 99.2	Docentes por situación de revista según jurisdicción. Sector de gestión privada	337
Cuadro 100	Docentes por función educativa según jurisdicción.....	338
Cuadro 100.1	Docentes por función educativa según jurisdicción. Sector de gestión estatal	339
Cuadro 100.2	Docentes por función educativa según jurisdicción. Sector de gestión privada	340

Docentes de educación común en actividad de nivel medio/polimodal en función frente a alumnos

Cuadro 101	Docentes por sexo según jurisdicción	343
Cuadro 101.1	Docentes por sexo según jurisdicción. Sector de gestión estatal	344
Cuadro 101.2	Docentes por sexo según jurisdicción. Sector de gestión privada.....	345
Cuadro 102	Docentes por edad según jurisdicción	346
Cuadro 102.1	Docentes por edad según jurisdicción. Sector de gestión estatal	347
Cuadro 102.2	Docentes por edad según jurisdicción. Sector de gestión privada	348
Cuadro 103	Docentes por antigüedad en la docencia según jurisdicción	349
Cuadro 103.1	Docentes por antigüedad en la docencia según jurisdicción. Sector de gestión estatal	350
Cuadro 103.2	Docentes por antigüedad en la docencia según jurisdicción. Sector de gestión privada	351
Cuadro 104	Docentes por máximo nivel educativo alcanzado según jurisdicción	352
Cuadro 104.1	Docentes por máximo nivel educativo alcanzado según jurisdicción. Sector de gestión estatal.....	353
Cuadro 104.2	Docentes por máximo nivel educativo alcanzado según jurisdicción. Sector de gestión privada	354
Cuadro 105	Docentes por tipo de formación y título según jurisdicción.....	355
Cuadro 105.1	Docentes por tipo de formación y título según jurisdicción. Sector de gestión estatal.....	356
Cuadro 105.2	Docentes por tipo de formación y título según jurisdicción. Sector de gestión privada.....	357
Cuadro 106	Docentes con nivel superior completo por tipo de título según jurisdicción	358
Cuadro 106.1	Docentes con nivel superior completo por tipo de título según jurisdicción. Sector de gestión estatal	359
Cuadro 106.2	Docentes con nivel superior completo por tipo de título según jurisdicción. Sector de gestión privada	360
Cuadro 107	Docentes con nivel superior completo por posesión de título de posgrado según jurisdicción.....	361
Cuadro 107.1	Docentes con nivel superior completo por posesión de título de posgrado según jurisdicción. Sector de gestión estatal.....	362
Cuadro 107.2	Docentes con nivel superior completo por posesión de título de posgrado según jurisdicción. Sector de gestión privada	363
Cuadro 108	Docentes por cursado actual de alguna carrera de nivel superior según jurisdicción	364
Cuadro 108.1	Docentes por cursado actual de alguna carrera de nivel superior según jurisdicción. Sector de gestión estatal	365
Cuadro 108.2	Docentes por cursado actual de alguna carrera de nivel superior según jurisdicción. Sector de gestión privada	366
Cuadro 109	Docentes por asistencia a cursos de capacitación en los últimos cinco años según jurisdicción	367
Cuadro 109.1	Docentes por asistencia a cursos de capacitación en los últimos cinco años según jurisdicción. Sector de gestión estatal.....	368
Cuadro 109.2	Docentes por asistencia a cursos de capacitación en los últimos cinco años según jurisdicción. Sector de gestión privada	369

Cuadro 110	Docentes por temáticas en las que desearían recibir capacitación según jurisdicción	370
Cuadro 110.1	Docentes por temáticas en las que desearían recibir capacitación según jurisdicción. Sector de gestión estatal	371
Cuadro 110.2	Docentes por temáticas en las que desearían recibir capacitación según jurisdicción. Sector de gestión privada	372
Cuadro 111	Docentes por máximo nivel educativo alcanzado por padre/madre según jurisdicción	373
Cuadro 111.1	Docentes por máximo nivel educativo alcanzado por padre/madre según jurisdicción. Sector de gestión estatal.....	374
Cuadro 111.2	Docentes por máximo nivel educativo alcanzado por padre/madre según jurisdicción. Sector de gestión privada	375
Cuadro 112	Docentes por motivos por los cuales trabajan como docentes según jurisdicción.....	376
Cuadro 112.1	Docentes por motivos por los cuales trabajan como docentes según jurisdicción. Sector de gestión estatal.....	377
Cuadro 112.2	Docentes por motivos por los cuales trabajan como docentes según jurisdicción. Sector de gestión privada.....	378
Cuadro 113	Docentes por cantidad de establecimientos educativos en los cuales trabajan según jurisdicción.....	379
Cuadro 113.1	Docentes por cantidad de establecimientos educativos en los cuales trabajan según jurisdicción. Sector de gestión estatal.....	380
Cuadro 113.2	Docentes por cantidad de establecimientos educativos en los cuales trabajan según jurisdicción. Sector de gestión privada	381
Cuadro 114	Docentes por tipo de designación según jurisdicción.....	382
Cuadro 114.1	Docentes por tipo de designación según jurisdicción. Sector de gestión estatal.....	383
Cuadro 114.2	Docentes por tipo de designación según jurisdicción. Sector de gestión privada	384
Cuadro 115	Docentes por cantidad de horas semanales asignadas según jurisdicción	385
Cuadro 115.1	Docentes por cantidad de horas semanales asignadas según jurisdicción. Sector de gestión estatal	386
Cuadro 115.2	Docentes por cantidad de horas semanales asignadas según jurisdicción. Sector de gestión privada	387
Cuadro 116	Docentes por situación de revista según jurisdicción	388
Cuadro 116.1	Docentes por situación de revista según jurisdicción. Sector de gestión estatal	389
Cuadro 116.2	Docentes por situación de revista según jurisdicción. Sector de gestión privada	390

Docentes de educación común en actividad de nivel SNU de formación docente

Cuadro 117	Docentes por sexo según jurisdicción	393
Cuadro 117.1	Docentes por sexo según jurisdicción. Sector de gestión estatal	394
Cuadro 117.2	Docentes por sexo según jurisdicción. Sector de gestión privada.....	395
Cuadro 118	Docentes por edad según jurisdicción	396
Cuadro 118.1	Docentes por edad según jurisdicción. Sector de gestión estatal	397
Cuadro 118.2	Docentes por edad según jurisdicción. Sector de gestión privada	398
Cuadro 119	Docentes por antigüedad en la docencia según jurisdicción	399
Cuadro 119.1	Docentes por antigüedad en la docencia según jurisdicción. Sector de gestión estatal	400
Cuadro 119.2	Docentes por antigüedad en la docencia según jurisdicción. Sector de gestión privada	401
Cuadro 120	Docentes por máximo nivel educativo alcanzado según jurisdicción	402
Cuadro 120.1	Docentes por máximo nivel educativo alcanzado según jurisdicción. Sector de gestión estatal	403
Cuadro 120.2	Docentes por máximo nivel educativo alcanzado según jurisdicción. Sector de gestión privada	404

Cuadro 121	Docentes por tipo de formación y título según jurisdicción.....	405
Cuadro 121.1	Docentes por tipo de formación y título según jurisdicción. Sector de gestión estatal.....	406
Cuadro 121.2	Docentes por tipo de formación y título según jurisdicción. Sector de gestión privada.....	407
Cuadro 122	Docentes por tipo de designación según jurisdicción.....	408
Cuadro 122.1	Docentes por tipo de designación según jurisdicción. Sector de gestión estatal.....	409
Cuadro 122.2	Docentes por tipo de designación según jurisdicción. Sector de gestión privada	410
Cuadro 123	Docentes por situación de revista según jurisdicción	411
Cuadro 123.1	Docentes por situación de revista según jurisdicción. Sector de gestión estatal	412
Cuadro 123.2	Docentes por situación de revista según jurisdicción. Sector de gestión privada	413
Cuadro 124	Docentes por función educativa según jurisdicción	414
Cuadro 124.1	Docentes por función educativa según jurisdicción. Sector de gestión estatal	415
Cuadro 124.2	Docentes por función educativa según jurisdicción. Sector de gestión privada	416

Docentes de educación común en actividad de nivel SNU de formación docente en función frente a alumnos

Cuadro 125	Docentes por sexo según jurisdicción	419
Cuadro 125.1	Docentes por sexo según jurisdicción. Sector de gestión estatal	420
Cuadro 125.2	Docentes por sexo según jurisdicción. Sector de gestión privada.....	421
Cuadro 126	Docentes por edad según jurisdicción	422
Cuadro 126.1	Docentes por edad según jurisdicción. Sector de gestión estatal	423
Cuadro 126.2	Docentes por edad según jurisdicción. Sector de gestión privada	424
Cuadro 127	Docentes por antigüedad en la docencia según jurisdicción.	425
Cuadro 127.1	Docentes por antigüedad en la docencia según jurisdicción. Sector de gestión estatal	426
Cuadro 127.2	Docentes por antigüedad en la docencia según jurisdicción. Sector de gestión privada	427
Cuadro 128	Docentes por máximo nivel educativo alcanzado según jurisdicción	428
Cuadro 128.1	Docentes por máximo nivel educativo alcanzado según jurisdicción. Sector de gestión estatal.....	429
Cuadro 128.2	Docentes por máximo nivel educativo alcanzado según jurisdicción. Sector de gestión privada.....	430
Cuadro 129	Docentes por tipo de formación y título según jurisdicción.....	431
Cuadro 129.1	Docentes por tipo de formación y título según jurisdicción. Sector de gestión estatal.....	432
Cuadro 129.2	Docentes por tipo de formación y título según jurisdicción. Sector de gestión privada.....	433
Cuadro 130	Docentes con nivel superior completo por tipo de título según jurisdicción	434
Cuadro 130.1	Docentes con nivel superior completo por tipo de título según jurisdicción. Sector de gestión estatal	435
Cuadro 130.2	Docentes con nivel superior completo por tipo de título según jurisdicción. Sector de gestión privada	436
Cuadro 131	Docentes con nivel superior completo por posesión de título de posgrado según jurisdicción.....	437
Cuadro 131.1	Docentes con nivel superior completo por posesión de título de posgrado según jurisdicción. Sector de gestión estatal.....	438
Cuadro 131.2	Docentes con nivel superior completo por posesión de título de posgrado según jurisdicción. Sector de gestión privada	439
Cuadro 132	Docentes por cursado actual de alguna carrera de nivel superior según jurisdicción	440
Cuadro 132.1	Docentes por cursado actual de alguna carrera de nivel superior según jurisdicción. Sector de gestión estatal	441
Cuadro 132.2	Docentes por cursado actual de alguna carrera de nivel superior según jurisdicción. Sector de gestión privada	442

Cuadro 133	Docentes por asistencia a cursos de capacitación en los últimos cinco años según jurisdicción	443
Cuadro 133.1	Docentes por asistencia a cursos de capacitación en los últimos cinco años según jurisdicción. Sector de gestión estatal.....	444
Cuadro 133.2	Docentes por asistencia a cursos de capacitación en los últimos cinco años según jurisdicción. Sector de gestión privada	445
Cuadro 134	Docentes por temáticas en las que desearían recibir capacitación según jurisdicción	446
Cuadro 134.1	Docentes por temáticas en las que desearían recibir capacitación según jurisdicción. Sector de gestión estatal	447
Cuadro 134.2	Docentes por temáticas en las que desearían recibir capacitación según jurisdicción. Sector de gestión privada	448
Cuadro 135	Docentes por máximo nivel educativo alcanzado por padre/madre según jurisdicción	449
Cuadro 135.1	Docentes por máximo nivel educativo alcanzado por padre/madre según jurisdicción. Sector de gestión estatal.....	450
Cuadro 135.2	Docentes por máximo nivel educativo alcanzado por padre/madre según jurisdicción. Sector de gestión privada	451
Cuadro 136	Docentes por motivos por los cuales trabajan como docentes según jurisdicción.....	452
Cuadro 136.1	Docentes por motivos por los cuales trabajan como docentes según jurisdicción. Sector de gestión estatal.....	453
Cuadro 136.2	Docentes por motivos por los cuales trabajan como docentes según jurisdicción Sector de gestión privada.....	454
Cuadro 137	Docentes por cantidad de establecimientos educativos en los cuales trabajan según jurisdicción.....	455
Cuadro 137.1	Docentes por cantidad de establecimientos educativos en los cuales trabajan según jurisdicción. Sector de gestión estatal.....	456
Cuadro 137.2	Docentes por cantidad de establecimientos educativos en los cuales trabajan según jurisdicción. Sector de gestión privada	457
Cuadro 138	Docentes por tipo de designación según jurisdicción.....	458
Cuadro 138.1	Docentes por tipo de designación según jurisdicción. Sector de gestión estatal.....	459
Cuadro 138.2	Docentes por tipo de designación según jurisdicción. Sector de gestión privada	460
Cuadro 139	Docentes por cantidad de horas semanales asignadas según jurisdicción	461
Cuadro 139.1	Docentes por cantidad de horas semanales asignadas según jurisdicción. Sector de gestión estatal	462
Cuadro 139.2	Docentes por cantidad de horas semanales asignadas según jurisdicción. Sector de gestión privada	463
Cuadro 140	Docentes por situación de revista según jurisdicción.....	464
Cuadro 140.1	Docentes por situación de revista según jurisdicción. Sector de gestión estatal	465
Cuadro 140.2	Docentes por situación de revista según jurisdicción. Sector de gestión privada	466

Docentes de educación común en actividad de nivel SNU de formación técnico-profesional

Cuadro 141	Docentes por sexo según jurisdicción.	469
Cuadro 141.1	Docentes por sexo según jurisdicción. Sector de gestión estatal	470
Cuadro 141.2	Docentes por sexo según jurisdicción. Sector de gestión privada.....	471
Cuadro 142	Docentes por edad según jurisdicción	472
Cuadro 142.1	Docentes por edad según jurisdicción. Sector de gestión estatal	473
Cuadro 142.2	Docentes por edad según jurisdicción. Sector de gestión privada	474
Cuadro 143	Docentes por antigüedad en la docencia según jurisdicción	475
Cuadro 143.1	Docentes por antigüedad en la docencia según jurisdicción. Sector de gestión estatal	476
Cuadro 143.2	Docentes por antigüedad en la docencia según jurisdicción. Sector de gestión privada	477

Cuadro 144	Docentes por máximo nivel educativo alcanzado según jurisdicción	478
Cuadro 144.1	Docentes por máximo nivel educativo alcanzado según jurisdicción. Sector de gestión estatal	479
Cuadro 144.2	Docentes por máximo nivel educativo alcanzado según jurisdicción. Sector de gestión privada	480
Cuadro 145	Docentes por tipo de formación y título según jurisdicción	481
Cuadro 145.1	Docentes por tipo de formación y título según jurisdicción. Sector de gestión estatal	482
Cuadro 145.2	Docentes por tipo de formación y título según jurisdicción. Sector de gestión privada	483
Cuadro 146	Docentes por tipo de designación según jurisdicción	484
Cuadro 146.1	Docentes por tipo de designación según jurisdicción. Sector de gestión estatal	485
Cuadro 146.2	Docentes por tipo de designación según jurisdicción. Sector de gestión privada	486
Cuadro 147	Docentes por situación de revista según jurisdicción	487
Cuadro 147.1	Docentes por situación de revista según jurisdicción. Sector de gestión estatal	488
Cuadro 147.2	Docentes por situación de revista según jurisdicción. Sector de gestión privada	489
Cuadro 148	Docentes por función educativa según jurisdicción	490
Cuadro 148.1	Docentes por función educativa según jurisdicción. Sector de gestión estatal	491
Cuadro 148.2	Docentes por función educativa según jurisdicción. Sector de gestión privada	492

Docentes de educación común en actividad de nivel SNU de formación técnico-profesional en función frente a alumnos

Cuadro 149	Docentes por sexo según jurisdicción	495
Cuadro 149.1	Docentes por sexo según jurisdicción. Sector de gestión estatal	496
Cuadro 149.2	Docentes por sexo según jurisdicción. Sector de gestión privada	497
Cuadro 150	Docentes por edad según jurisdicción	498
Cuadro 150.1	Docentes por edad según jurisdicción. Sector de gestión estatal	499
Cuadro 150.2	Docentes por edad según jurisdicción. Sector de gestión privada	500
Cuadro 151	Docentes por antigüedad en la docencia según jurisdicción	501
Cuadro 151.1	Docente por antigüedad en la docencia según jurisdicción. Sector de gestión estatal	502
Cuadro 151.2	Docentes por antigüedad en la docencia según jurisdicción. Sector de gestión privada	503
Cuadro 152	Docentes por máximo nivel educativo alcanzado según jurisdicción	504
Cuadro 152.1	Docentes por máximo nivel educativo alcanzado según jurisdicción. Sector de gestión estatal	505
Cuadro 152.2	Docentes por máximo nivel educativo alcanzado según jurisdicción. Sector de gestión privada	506
Cuadro 153	Docentes por tipo de formación y título según jurisdicción	507
Cuadro 153.1	Docentes por tipo de formación y título según jurisdicción. Sector de gestión estatal	508
Cuadro 153.2	Docentes por tipo de formación y título según jurisdicción. Sector de gestión privada	509
Cuadro 154	Docentes con nivel superior completo por tipo de título según jurisdicción	510
Cuadro 154.1	Docentes con nivel superior completo por tipo de título según jurisdicción. Sector de gestión estatal	511
Cuadro 154.2	Docentes con nivel superior completo por tipo de título según jurisdicción. Sector de gestión privada	512
Cuadro 155	Docentes con nivel superior completo por posesión de título de posgrado según jurisdicción	513
Cuadro 155.1	Docentes con nivel superior completo por posesión de título de posgrado según jurisdicción. Sector de gestión estatal	514
Cuadro 155.2	Docentes con nivel superior completo por posesión de título de posgrado según jurisdicción. Sector de gestión privada	515

Cuadro 156	Docentes por cursado actual de alguna carrera de nivel superior según jurisdicción	516
Cuadro 156.1	Docentes por cursado actual de alguna carrera de nivel superior según jurisdicción. Sector de gestión estatal	517
Cuadro 156.2	Docentes por cursado actual de alguna carrera de nivel superior según jurisdicción. Sector de gestión privada	518
Cuadro 157	Docentes por asistencia a cursos de capacitación en los últimos cinco años según jurisdicción	519
Cuadro 157.1	Docentes por asistencia a cursos de capacitación en los últimos cinco años según jurisdicción. Sector de gestión estatal.....	520
Cuadro 157.2	Docentes por asistencia a cursos de capacitación en los últimos cinco años según jurisdicción. Sector de gestión privada	521
Cuadro 158	Docentes por temáticas en las que desearían recibir capacitación según jurisdicción	522
Cuadro 158.1	Docentes por temáticas en las que desearían recibir capacitación según jurisdicción. Sector de gestión estatal	523
Cuadro 158.2	Docentes por temáticas en las que desearían recibir capacitación según jurisdicción. Sector de gestión privada	524
Cuadro 159	Docentes por máximo nivel educativo alcanzado por padre/madre según jurisdicción	525
Cuadro 159.1	Docentes por máximo nivel educativo alcanzado por padre/madre según jurisdicción. Sector de gestión estatal	526
Cuadro 159.2	Docentes por máximo nivel educativo alcanzado por padre/madre según jurisdicción. Sector de gestión privada.....	527
Cuadro 160	Docentes por motivos por los cuales trabajan como docentes según jurisdicción	528
Cuadro 160.1	Docentes por motivos por los cuales trabajan como docentes según jurisdicción. Sector de gestión estatal	529
Cuadro 160.2	Docentes por motivos por los cuales trabajan como docentes según jurisdicción. Sector de gestión privada.....	530
Cuadro 161	Docentes por cantidad de establecimientos educativos en los cuales trabajan según jurisdicción.....	531
Cuadro 161.1	Docentes por cantidad de establecimientos educativos en los cuales trabajan según jurisdicción. Sector de gestión estatal.....	532
Cuadro 161.2	Docentes por cantidad de establecimientos educativos en los cuales trabajan según jurisdicción. Sector de gestión privada	533
Cuadro 162	Docentes por tipo de designación según jurisdicción.....	534
Cuadro 162.1	Docentes por tipo de designación según jurisdicción. Sector de gestión estatal.....	535
Cuadro 162.2	Docentes por tipo de designación según jurisdicción. Sector de gestión privada	536
Cuadro 163	Docentes por cantidad de horas semanales asignadas según jurisdicción	537
Cuadro 163.1	Docentes por cantidad de horas semanales asignadas según jurisdicción. Sector de gestión estatal	538
Cuadro 163.2	Docentes por cantidad de horas semanales asignadas según jurisdicción. Sector de gestión privada	539
Cuadro 164	Docentes por situación de revista según jurisdicción	540
Cuadro 164.1	Docentes por situación de revista según jurisdicción. Sector de gestión estatal	541
Cuadro 164.2	Docentes por situación de revista según jurisdicción. Sector de gestión privada	542

TOTAL DE DOCENTES

Total de docentes

Cuadro 1 Docentes por tipo de institución en la que trabajan según jurisdicción (Porcentajes)

Jurisdicción	Total	Tipo de institución		
		Establecimientos educativos exclusivamente	Unidades de gestión escolar exclusivamente	Ambos tipos de institución
Total (1)	825.250	99,4	0,3	0,3
Buenos Aires	294.422	99,6	0,2	0,2
Catamarca	10.933	99,2	0,4	0,4
Chaco	24.454	99,6	0,3	0,2
Chubut	11.052	99,1	0,6	0,3
Ciudad de Buenos Aires	73.777	99,0	0,5	0,5
Córdoba	61.950	99,5	0,3	0,2
Corrientes	19.209	99,7	0,1	0,2
Entre Ríos	30.786	99,2	0,4	0,3
Formosa	11.946	99,9	0,1	0,0
Jujuy	17.899	99,6	0,2	0,2
La Pampa	8.491	98,9	0,5	0,6
La Rioja	9.374	98,9	0,5	0,6
Mendoza	39.841	99,5	0,4	0,1
Misiones	20.434	99,5	0,3	0,2
Neuquén	16.376	99,9	0,0	0,0
Río Negro	17.288	97,5	1,5	1,0
Salta	21.682	98,9	0,7	0,4
San Juan	15.172	98,1	1,5	0,4
San Luis	8.112	99,9	0,0	0,0
Santa Cruz	7.211	97,4	0,9	1,7
Santa Fe	61.950	99,6	0,2	0,2
Santiago del Estero	17.771	99,0	0,7	0,3
Tierra del Fuego	3.967	97,6	1,5	0,9
Tucumán	27.167	99,8	0,2	0,0

(1) Los docentes que se desempeñan simultáneamente en más de una jurisdicción fueron contabilizados en cada una de ellas; por lo tanto la suma de docentes de todas las jurisdicciones es mayor que el total.

DOCENTES EN ESTABLECIMIENTOS EDUCATIVOS

Docentes en establecimientos educativos

Cuadro 2 Docentes por sector de gestión según jurisdicción (Porcentajes)

Jurisdicción	Total	Sector de gestión		
		Estatal exclusivamente	Privada exclusivamente	Ambas gestiones
Total (1)	822.461	70,8	22,2	7,0
Buenos Aires	293.915	67,3	25,5	7,3
Catamarca	10.887	86,8	7,3	5,9
Chaco	24.387	88,7	7,9	3,5
Chubut	10.988	82,8	10,6	6,6
Ciudad de Buenos Aires	73.434	51,0	43,7	5,3
Córdoba	61.752	62,9	29,1	8,0
Corrientes	19.181	78,7	14,9	6,4
Entre Ríos	30.656	73,3	18,1	8,5
Formosa	11.940	89,8	6,8	3,4
Jujuy	17.865	85,5	9,5	5,0
La Pampa	8.452	81,4	10,1	8,5
La Rioja	9.324	88,5	6,5	5,0
Mendoza	39.689	78,1	15,9	6,0
Misiones	20.371	73,8	17,8	8,5
Neuquén	16.369	87,6	9,2	3,3
Río Negro	17.026	80,2	14,5	5,3
Salta	21.529	78,9	13,4	7,7
San Juan	14.946	77,3	15,8	6,9
San Luis	8.110	81,8	12,1	6,2
Santa Cruz	7.145	85,2	8,7	6,1
Santa Fe	61.797	68,0	25,4	6,7
Santiago del Estero	17.647	81,5	12,3	6,3
Tierra del Fuego	3.907	76,6	13,0	10,4
Tucumán	27.119	71,1	20,5	8,4

(1) Los docentes que se desempeñan simultáneamente en más de una jurisdicción fueron contabilizados en cada una de ellas; por lo tanto la suma de docentes de todas las jurisdicciones es mayor que el total.

Docentes en establecimientos educativos

Cuadro 3 Docentes por condición de actividad según jurisdicción (Porcentajes)

Jurisdicción	Total	En actividad							Sin información
		Sí				No			
		Subtotal	Exclusivamente	Con uso de licencia en algún cargo	Con licencia y/o comisión de servicio en algún cargo	Subtotal	Con licencia exclusivamente	Comisión de servicio y/o licencia	
Total (1)	822.461	91,2	86,6	4,0	0,6	8,1	7,4	0,7	0,7
Buenos Aires	293.915	91,1	86,5	4,1	0,5	8,0	7,4	0,5	0,9
Catamarca	10.887	91,8	87,4	4,1	0,2	7,9	7,5	0,4	0,3
Chaco	24.387	92,7	89,5	3,0	0,3	7,1	6,4	0,7	0,2
Chubut	10.988	89,8	83,0	6,4	0,4	9,6	8,6	1,0	0,6
Ciudad de Buenos Aires	73.434	90,7	86,4	3,8	0,5	8,6	7,6	0,9	0,7
Córdoba	61.752	93,0	90,9	1,6	0,5	6,4	5,9	0,5	0,7
Corrientes	19.181	92,3	87,7	4,2	0,4	7,1	6,6	0,5	0,6
Entre Ríos	30.656	87,7	81,0	6,6	0,2	12,0	11,8	0,2	0,3
Formosa	11.940	89,3	81,5	5,1	2,7	10,5	8,1	2,4	0,2
Jujuy	17.865	94,3	87,5	5,4	1,4	5,6	4,6	1,0	0,0
La Pampa	8.452	88,1	79,2	7,1	1,8	11,9	10,2	1,7	0,1
La Rioja	9.324	90,7	84,5	3,9	2,3	8,9	7,2	1,8	0,4
Mendoza	39.689	90,5	86,9	3,1	0,5	8,7	7,8	0,9	0,8
Misiones	20.371	88,9	84,4	4,2	0,4	10,7	10,1	0,6	0,4
Neuquén	16.369	86,7	83,0	3,4	0,3	8,7	8,1	0,7	4,5
Río Negro	17.026	86,5	79,5	6,8	0,2	12,7	12,3	0,4	0,8
Salta	21.529	94,6	91,4	3,0	0,2	5,2	4,8	0,3	0,2
San Juan	14.946	89,0	83,7	4,6	0,7	10,5	10,1	0,5	0,5
San Luis	8.110	94,3	91,7	2,3	0,3	5,5	5,2	0,2	0,2
Santa Cruz	7.145	88,2	73,9	10,8	3,5	11,7	10,1	1,7	0,1
Santa Fe	61.797	92,4	89,3	3,0	0,1	7,1	6,9	0,2	0,5
Santiago del Estero	17.647	92,7	87,8	4,1	0,8	7,2	6,0	1,1	0,1
Tierra del Fuego	3.907	88,5	81,0	5,8	1,6	11,2	8,0	3,2	0,3
Tucumán	27.119	93,8	90,0	3,2	0,6	6,0	5,0	1,0	0,2

(1) Los docentes que se desempeñan simultáneamente en más de una jurisdicción fueron contabilizados en cada una de ellas; por lo tanto la suma de docentes de todas las jurisdicciones es mayor que el total.

Docentes en establecimientos educativos

Cuadro 3.1 Docentes por condición de actividad según jurisdicción. Sector de gestión estatal (Porcentajes)

Jurisdicción	Total	En actividad							
		Sí				No			Sin información
		Subtotal	Exclusivamente	Con uso de licencia en algún cargo	Con licencia y comisión de servicio en algún cargo	Subtotal	Con licencia exclusivamente	Comisión de servicio y/o licencia	
Total (1)	639.874	90,0	85,2	4,1	0,7	8,9	8,1	0,8	1,1
Buenos Aires	219.102	89,7	84,7	4,3	0,7	8,8	8,1	0,7	1,5
Catamarca	10.089	91,3	87,0	4,1	0,2	8,3	7,8	0,4	0,5
Chaco	22.469	92,2	89,0	2,9	0,2	7,4	6,7	0,6	0,5
Chubut	9.823	88,9	82,1	6,4	0,5	10,4	9,3	1,1	0,7
Ciudad de Buenos Aires	41.326	88,3	82,9	4,7	0,7	10,2	8,5	1,7	1,5
Córdoba	43.763	91,7	90,0	1,2	0,6	6,9	6,2	0,7	1,4
Corrientes	16.326	91,4	86,7	4,2	0,4	7,7	7,2	0,5	1,0
Entre Ríos	25.095	86,1	79,1	6,8	0,1	13,2	13,0	0,2	0,7
Formosa	11.131	88,8	80,9	5,1	2,8	10,9	8,2	2,6	0,3
Jujuy	16.170	93,7	86,7	5,6	1,5	6,1	5,0	1,2	0,1
La Pampa	7.597	87,3	78,6	6,9	1,8	12,6	10,8	1,8	0,0
La Rioja	8.719	90,0	84,0	3,7	2,3	9,4	7,4	2,0	0,6
Mendoza	33.377	89,6	86,0	3,0	0,6	9,6	8,5	1,1	0,9
Misiones	16.748	87,4	83,3	3,7	0,4	12,1	11,4	0,7	0,5
Neuquén	14.866	85,6	81,9	3,4	0,3	9,1	8,4	0,7	5,2
Río Negro	14.558	84,8	77,4	7,2	0,2	14,1	13,7	0,4	1,1
Salta	18.640	94,1	91,2	2,8	0,1	5,5	5,1	0,4	0,3
San Juan	12.582	88,2	83,0	4,4	0,8	11,1	10,6	0,5	0,7
San Luis	7.130	94,1	91,7	2,0	0,3	5,3	5,1	0,2	0,6
Santa Cruz	6.522	87,1	72,9	10,7	3,5	12,9	11,0	1,9	0,0
Santa Fe	46.126	91,1	87,9	3,0	0,1	7,8	7,5	0,2	1,2
Santiago del Estero	15.485	92,2	87,6	3,9	0,7	7,5	6,2	1,3	0,3
Tierra del Fuego	3.401	87,3	80,0	5,9	1,5	12,1	8,2	3,9	0,6
Tucumán	21.563	93,1	89,6	2,9	0,6	6,5	5,2	1,3	0,4

(1) Los docentes que se desempeñan simultáneamente en más de una jurisdicción fueron contabilizados en cada una de ellas; por lo tanto la suma de docentes de todas las jurisdicciones es mayor que el total.

Docentes en establecimientos educativos

Cuadro 3.2 Docentes por condición de actividad según jurisdicción. Sector de gestión privada (Porcentajes)

Jurisdicción	Total	En actividad							
		Sí				No			Sin información
		Subtotal	Exclusivamente	Con uso de licencia en algún cargo	Con licencia y/o comisión de servicio en algún cargo	Subtotal	Con licencia exclusivamente	Comisión de servicio y/o licencia	
Total (1)	239.891	91,4	89,7	1,7	0,1	6,5	6,3	0,1	2,1
Buenos Aires	96.251	91,2	89,5	1,7	0,0	6,5	6,4	0,1	2,3
Catamarca	1.436	91,4	90,5	0,9	0,0	5,7	5,7	0,0	2,9
Chaco	2.766	91,7	90,7	1,0	0,0	5,5	4,4	1,1	2,7
Chubut	1.891	88,9	87,3	1,5	0,2	5,7	5,2	0,5	5,3
Ciudad de Buenos Aires	35.995	91,9	90,0	1,8	0,0	6,9	6,9	0,0	1,3
Córdoba	22.932	91,5	90,3	1,2	0,0	5,8	5,7	0,1	2,6
Corrientes	4.083	92,1	90,8	1,2	0,1	6,0	5,7	0,2	2,0
Entre Ríos	8.181	88,0	85,9	2,0	0,1	9,2	9,1	0,1	2,8
Formosa	1.218	90,6	89,0	1,5	0,1	8,5	7,8	0,7	1,0
Jujuy	2.594	95,0	93,9	1,0	0,1	3,9	3,7	0,1	1,2
La Pampa	1.572	89,1	86,5	2,4	0,3	9,9	8,8	1,1	1,0
La Rioja	1.073	90,7	89,2	1,5	0,0	6,4	6,2	0,3	2,9
Mendoza	8.708	91,5	90,3	1,3	0,0	5,3	5,3	0,0	3,2
Misiones	5.347	90,7	88,5	2,1	0,1	7,2	7,1	0,2	2,0
Neuquén	2.036	90,2	89,2	0,9	0,1	6,1	5,9	0,2	3,6
Río Negro	3.375	92,3	90,3	1,9	0,1	5,9	5,7	0,1	1,8
Salta	4.541	94,6	93,0	1,6	0,0	4,5	4,4	0,1	0,9
San Juan	3.392	87,3	84,8	2,4	0,1	9,5	9,4	0,1	3,2
San Luis	1.479	90,3	89,0	1,2	0,1	7,6	7,3	0,3	2,1
Santa Cruz	1.061	91,0	86,0	4,1	0,8	8,6	7,5	1,0	0,5
Santa Fe	19.803	91,7	90,4	1,2	0,0	6,1	6,0	0,1	2,2
Santiago del Estero	3.265	91,6	88,9	2,5	0,3	6,9	6,6	0,3	1,5
Tierra del Fuego	913	90,6	88,5	1,4	0,7	7,9	7,8	0,1	1,5
Tucumán	7.846	93,8	92,0	1,8	0,0	5,4	5,3	0,1	0,8

(1) Los docentes que se desempeñan simultáneamente en más de una jurisdicción fueron contabilizados en cada una de ellas; por lo tanto la suma de docentes de todas las jurisdicciones es mayor que el total.

Docentes en establecimientos educativos

Cuadro 4 Docentes por condición de formalidad según jurisdicción (Porcentajes)

Jurisdicción	Total	Condición de formalidad		
		Formal exclusivamente	No formal exclusivamente	Ambas condiciones
Total (1)	822.461	96,6	2,2	1,2
Buenos Aires	293.915	96,4	2,2	1,4
Catamarca	10.887	95,2	3,3	1,4
Chaco	24.387	94,3	4,5	1,2
Chubut	10.988	96,7	2,1	1,3
Ciudad de Buenos Aires	73.434	97,1	1,8	1,0
Córdoba	61.752	99,7	0,2	0,2
Corrientes	19.181	95,9	2,2	1,8
Entre Ríos	30.656	97,5	1,6	0,9
Formosa	11.940	98,1	1,4	0,6
Jujuy	17.865	93,4	6,0	0,6
La Pampa	8.452	93,5	4,0	2,5
La Rioja	9.324	95,5	2,7	1,8
Mendoza	39.689	95,7	3,4	0,9
Misiones	20.371	98,5	1,0	0,5
Neuquén	16.369	95,0	3,4	1,6
Río Negro	17.026	98,1	1,0	0,9
Salta	21.529	97,9	1,0	1,2
San Juan	14.946	94,0	4,5	1,5
San Luis	8.110	99,2	0,4	0,4
Santa Cruz	7.145	94,7	3,1	2,2
Santa Fe	61.797	97,7	1,5	0,8
Santiago del Estero	17.647	93,3	5,3	1,4
Tierra del Fuego	3.907	97,7	1,3	1,0
Tucumán	27.119	95,3	3,0	1,7

(1) Los docentes que se desempeñan simultáneamente en más de una jurisdicción fueron contabilizados en cada una de ellas; por lo tanto la suma de docentes de todas las jurisdicciones es mayor que el total.

DOCENTES EN ESTABLECIMIENTOS EDUCATIVOS

de educación formal

Docentes en establecimientos educativos de educación formal

Cuadro 5 Docentes por tipo de educación (*) según jurisdicción (Porcentajes)

Jurisdicción	Total	Tipo de educación			
		Común	Especial	Adultos	Artística
Total (1)	804.181	94,4	3,3	5,6	1,4
Buenos Aires	287.518	94,8	3,7	4,2	1,3
Catamarca	10.523	94,4	2,2	7,5	1,2
Chaco	23.300	93,4	2,4	5,7	0,8
Chubut	10.761	93,4	4,5	7,5	1,7
Ciudad de Buenos Aires	72.103	92,3	3,9	5,0	3,3
Córdoba	61.635	94,3	2,7	6,4	1,8
Corrientes	18.750	96,4	2,2	3,6	0,7
Entre Ríos	30.159	93,9	3,7	7,5	1,0
Formosa	11.777	93,5	1,8	6,6	1,9
Jujuy	16.799	94,4	2,4	5,5	2,7
La Pampa	8.111	94,5	4,4	5,1	0,7
La Rioja	9.076	95,9	2,3	5,3	2,0
Mendoza	38.320	94,0	2,8	8,4	0,7
Misiones	20.168	94,7	2,3	7,5	0,8
Neuquén	15.809	92,0	3,8	9,5	1,5
Río Negro	16.850	92,3	5,0	12,4	0,6
Salta	21.324	94,3	3,2	6,4	1,2
San Juan	14.270	95,5	2,7	4,9	1,0
San Luis	8.079	96,1	2,6	3,1	0,9
Santa Cruz	6.926	89,6	5,9	14,2	1,7
Santa Fe	60.885	95,0	3,0	4,6	0,8
Santiago del Estero	16.705	95,8	1,7	4,3	2,2
Tierra del Fuego	3.855	94,9	3,8	10,6	2,2
Tucumán	26.295	95,6	2,4	3,8	1,0

(1) Los docentes que se desempeñan simultáneamente en más de una jurisdicción fueron contabilizados en cada una de ellas; por lo tanto la suma de docentes de todas las jurisdicciones es mayor que el total.

(*) Los docentes que se desempeñan simultáneamente en más de un tipo de educación fueron contabilizados en cada uno de ellos; por lo tanto la suma de los porcentajes supera el 100%

Docentes en establecimientos educativos de educación formal

Cuadro 5.1 Docentes por tipo de educación (*) según jurisdicción. Sector de gestión estatal (Porcentajes)

Jurisdicción	Total	Tipo de educación			
		Común	Especial	Adultos	Artística
Total (1)	623.227	93,3	3,4	6,7	1,7
Buenos Aires	212.973	93,6	4,0	5,4	1,6
Catamarca	9.713	94,0	2,1	8,1	0,8
Chaco	21.417	92,9	2,4	5,9	0,9
Chubut	9.608	92,1	4,9	8,4	1,9
Ciudad de Buenos Aires	39.994	88,6	5,3	7,6	4,5
Córdoba	43.635	92,6	2,2	8,2	2,3
Corrientes	16.083	96,3	1,9	3,5	0,8
Entre Ríos	24.761	93,8	2,6	8,7	1,0
Formosa	10.988	93,0	2,0	6,7	2,1
Jujuy	15.169	93,8	2,1	6,1	3,0
La Pampa	7.242	94,4	4,8	5,1	0,0
La Rioja	8.470	95,4	2,5	5,7	2,0
Mendoza	32.389	93,1	2,8	9,4	0,6
Misiones	16.596	93,5	2,6	8,5	0,9
Neuquén	14.348	91,3	4,0	10,1	1,6
Río Negro	14.413	90,8	5,8	13,9	0,7
Salta	18.462	93,4	3,2	7,4	1,3
San Juan	12.041	95,1	2,9	4,8	1,1
San Luis	7.098	95,4	2,7	3,4	1,0
Santa Cruz	6.338	88,1	6,4	15,0	1,8
Santa Fe	45.261	93,8	3,1	5,8	1,0
Santiago del Estero	14.660	95,5	1,3	4,9	2,5
Tierra del Fuego	3.342	93,4	4,4	12,2	2,5
Tucumán	20.837	95,1	2,4	3,4	1,2

(1) Los docentes que se desempeñan simultáneamente en más de una jurisdicción fueron contabilizados en cada una de ellas; por lo tanto la suma de docentes de todas las jurisdicciones es mayor que el total.

(*) Los docentes que se desempeñan simultáneamente en más de un tipo de educación fueron contabilizados en cada uno de ellos; por lo tanto la suma de los porcentajes supera el 100%

Docentes en establecimientos educativos de educación formal

Cuadro 5.2 Docentes por tipo de educación (*) según jurisdicción. Sector de gestión privada (Porcentajes)

Jurisdicción	Total	Tipo de educación			
		Común	Especial	Adultos	Artística
Total (1)	237.023	96,7	2,4	1,3	0,5
Buenos Aires	95.508	97,4	2,3	0,6	0,2
Catamarca	1.436	95,1	2,4	0,0	3,2
Chaco	2.695	95,8	1,7	2,9	0,0
Chubut	1.870	99,4	0,6	0,0	0,0
Ciudad de Buenos Aires	35.924	95,9	1,9	1,7	1,7
Córdoba	22.919	95,8	3,3	1,8	0,5
Corrientes	3.820	95,2	2,9	2,9	0,0
Entre Ríos	7.974	93,0	5,7	1,5	0,8
Formosa	1.196	96,7	0,0	3,4	0,0
Jujuy	2.506	96,7	3,4	0,0	0,0
La Pampa	1.568	93,8	0,5	3,0	3,8
La Rioja	1.073	99,5	0,0	0,0	0,5
Mendoza	8.266	96,1	2,4	2,0	0,8
Misiones	5.271	97,8	0,8	2,2	0,0
Neuquén	1.963	96,0	1,4	2,8	0,5
Río Negro	3.331	97,8	0,2	2,6	0,0
Salta	4.498	97,4	2,6	0,1	0,1
San Juan	3.196	95,8	1,8	4,0	0,2
San Luis	1.479	98,2	1,2	0,5	0,0
Santa Cruz	1.005	96,1	1,1	3,6	0,0
Santa Fe	19.670	96,9	2,4	1,0	0,3
Santiago del Estero	3.116	96,3	3,9	0,0	0,0
Tierra del Fuego	913	100,0	0,0	0,0	0,0
Tucumán	7.686	96,8	1,7	4,1	0,2

(1) Los docentes que se desempeñan simultáneamente en más de una jurisdicción fueron contabilizados en cada una de ellas; por lo tanto la suma de docentes de todas las jurisdicciones es mayor que el total.

(*) Los docentes que se desempeñan simultáneamente en más de un tipo de educación fueron contabilizados en cada uno de ellos; por lo tanto la suma de los porcentajes supera el 100%

Docentes en establecimientos educativos de educación formal

Cuadro 6 Docentes por condición de actividad según jurisdicción (Porcentajes)

Jurisdicción	Total	En actividad							Sin información
		Sí				No			
		Subtotal	Exclusivamente	Con uso de licencia en algún cargo	Con licencia y/o misión de servicio en algún cargo	Subtotal	Con licencia exclusivamente	Comisión de servicio y/o licencia	
Tota (1)	804.181	91,1	86,5	4,0	0,6	8,2	7,5	0,7	0,7
Buenos Aires	287.518	91,0	86,5	4,1	0,5	8,0	7,5	0,5	0,9
Catamarca	10.523	91,7	87,5	4,0	0,2	7,9	7,5	0,4	0,4
Chaco	23.300	92,6	89,5	2,9	0,2	7,1	6,5	0,7	0,2
Chubut	10.761	89,6	82,8	6,4	0,4	9,7	8,7	1,0	0,7
Ciudad de Buenos Aires	72.103	90,6	86,3	3,8	0,4	8,6	7,7	0,9	0,8
Córdoba	61.635	93,0	90,9	1,6	0,5	6,4	5,9	0,5	0,7
Corrientes	18.750	92,2	87,7	4,1	0,4	7,1	6,7	0,5	0,7
Entre Ríos	30.159	87,6	80,9	6,6	0,2	12,1	11,9	0,2	0,3
Formosa	11.777	89,3	81,5	5,1	2,7	10,5	8,1	2,4	0,2
Jujuy	16.799	94,0	86,8	5,7	1,5	6,0	4,9	1,1	0,0
La Pampa	8.111	87,8	78,9	7,1	1,8	12,1	10,4	1,7	0,1
La Rioja	9.076	90,7	84,6	3,8	2,3	8,9	7,2	1,7	0,4
Mendoza	38.320	90,3	86,7	3,1	0,5	8,9	8,0	0,9	0,8
Misiones	20.168	88,9	84,4	4,1	0,4	10,8	10,1	0,6	0,4
Neuquén	15.809	86,8	83,1	3,4	0,3	8,9	8,2	0,7	4,4
Río Negro	16.850	86,4	79,3	6,8	0,2	12,8	12,4	0,4	0,9
Salta	21.324	94,6	91,4	3,0	0,2	5,2	4,9	0,3	0,3
San Juan	14.270	88,9	83,5	4,7	0,7	10,6	10,1	0,5	0,5
San Luis	8.079	94,3	91,7	2,3	0,3	5,4	5,2	0,2	0,3
Santa Cruz	6.926	88,1	73,8	10,9	3,5	11,8	10,2	1,7	0,0
Santa Fe	60.885	92,4	89,3	3,0	0,1	7,1	6,9	0,2	0,5
Santiago del Estero	16.705	92,6	87,6	4,3	0,7	7,2	6,2	1,1	0,2
Tierra del Fuego	3.855	88,2	80,8	5,8	1,6	11,5	8,2	3,3	0,4
Tucumán	26.295	93,7	89,9	3,2	0,6	6,0	5,1	1,0	0,2

(1) Los docentes que se desempeñan simultáneamente en más de una jurisdicción fueron contabilizados en cada una de ellas; por lo tanto la suma de docentes de todas las jurisdicciones es mayor que el total.

Docentes en establecimientos educativos de educación formal

Cuadro 6.1 Docentes por condición de actividad según jurisdicción. Sector de gestión estatal (Porcentajes)

Jurisdicción	Total	En actividad							
		Sí				No			Sin información
		Subtotal	Exclusivamente	Con uso de licencia en algún cargo	Con licencia y comisión de servicio en algún cargo	Subtotal	Con licencia exclusivamente	Comisión de servicio y/o licencia	
Total (1)	623.227	89,9	85,1	4,1	0,6	9,0	8,1	0,8	1,2
Buenos Aires	212.973	89,6	84,7	4,3	0,6	8,9	8,1	0,7	1,5
Catamarca	9.713	91,2	87,0	4,0	0,2	8,3	7,8	0,4	0,5
Chaco	21.417	92,1	89,0	2,9	0,2	7,3	6,7	0,6	0,5
Chubut	9.608	88,7	81,9	6,4	0,4	10,5	9,4	1,1	0,8
Ciudad de Buenos Aires	39.994	88,0	82,6	4,7	0,7	10,4	8,7	1,7	1,6
Córdoba	43.635	91,7	90,0	1,2	0,6	6,9	6,2	0,6	1,4
Corrientes	16.083	91,3	86,7	4,1	0,4	7,7	7,2	0,5	1,0
Entre Ríos	24.761	86,0	79,1	6,8	0,1	13,3	13,1	0,2	0,7
Formosa	10.988	88,8	80,8	5,1	2,8	10,8	8,3	2,5	0,3
Jujuy	15.169	93,3	85,9	5,8	1,5	6,5	5,3	1,2	0,1
La Pampa	7.242	87,0	78,3	6,9	1,7	12,9	11,0	1,8	0,1
La Rioja	8.470	89,9	84,0	3,6	2,2	9,4	7,4	1,9	0,7
Mendoza	32.389	89,4	85,8	3,0	0,6	9,7	8,6	1,1	0,9
Misiones	16.596	87,4	83,3	3,7	0,4	12,1	11,4	0,7	0,5
Neuquén	14.348	85,7	82,1	3,4	0,3	9,3	8,6	0,7	5,0
Río Negro	14.413	84,7	77,3	7,2	0,2	14,2	13,8	0,4	1,1
Salta	18.462	94,1	91,2	2,7	0,1	5,5	5,1	0,4	0,4
San Juan	12.041	88,1	82,9	4,4	0,8	11,1	10,6	0,5	0,7
San Luis	7.098	94,1	91,7	2,0	0,3	5,3	5,0	0,2	0,7
Santa Cruz	6.338	86,8	72,6	10,8	3,4	13,0	11,1	1,9	0,0
Santa Fe	45.261	91,0	87,9	3,0	0,1	7,8	7,6	0,2	1,2
Santiago del Estero	14.660	92,1	87,4	4,0	0,6	7,6	6,3	1,2	0,3
Tierra del Fuego	3.342	87,0	79,7	5,8	1,4	12,3	8,4	3,9	0,7
Tucumán	20.837	93,0	89,5	2,9	0,6	6,6	5,3	1,3	0,4

(1) Los docentes que se desempeñan simultáneamente en más de una jurisdicción fueron contabilizados en cada una de ellas; por lo tanto la suma de docentes de todas las jurisdicciones es mayor que el total.

Docentes en establecimientos educativos de educación formal

Cuadro 6.2 Docentes por condición de actividad según jurisdicción. Sector de gestión privada (Porcentajes)

Jurisdicción	Total	En actividad							Sin información
		Sí				No			
		Subtotal	Exclusivamente	Con uso de licencia en algún cargo	Con licencia y comisión de servicio en algún cargo	Subtotal	Con licencia exclusivamente	Comisión de servicio y/o licencia	
Total (1)	237.023	91,4	89,7	1,7	0,1	6,5	6,4	0,1	2,1
Buenos Aires	95.508	91,2	89,5	1,7	0,0	6,5	6,4	0,1	2,3
Catamarca	1.436	91,4	90,5	0,9	0,0	5,7	5,7	0,0	2,9
Chaco	2.695	91,8	90,8	1,0	0,0	5,5	4,3	1,2	2,7
Chubut	1.870	89,0	87,3	1,5	0,2	5,6	5,3	0,3	5,4
Ciudad de Buenos Aires	35.924	91,9	90,0	1,8	0,0	6,9	6,9	0,0	1,2
Córdoba	22.919	91,5	90,3	1,2	0,0	5,8	5,7	0,1	2,6
Corrientes	3.820	91,9	90,7	1,1	0,1	6,0	5,7	0,2	2,2
Entre Ríos	7.974	87,9	85,8	2,1	0,1	9,2	9,0	0,1	2,9
Formosa	1.196	90,9	89,3	1,5	0,1	8,2	7,5	0,7	0,9
Jujuy	2.506	94,9	93,9	1,0	0,0	3,9	3,8	0,1	1,2
La Pampa	1.568	89,1	86,5	2,4	0,3	9,9	8,8	1,1	1,0
La Rioja	1.073	90,7	89,2	1,5	0,0	6,4	6,2	0,3	2,9
Mendoza	8.266	91,4	90,1	1,3	0,0	5,4	5,4	0,0	3,2
Misiones	5.271	90,7	88,5	2,1	0,1	7,2	7,1	0,2	2,1
Neuquén	1.963	90,1	89,1	0,9	0,1	6,3	6,1	0,2	3,6
Río Negro	3.331	92,2	90,2	1,9	0,1	6,0	5,8	0,2	1,8
Salta	4.498	94,6	92,9	1,6	0,0	4,5	4,4	0,1	0,9
San Juan	3.196	87,2	84,6	2,5	0,1	9,7	9,6	0,1	3,2
San Luis	1.479	90,3	89,0	1,2	0,1	7,6	7,3	0,3	2,1
Santa Cruz	1.005	91,4	86,3	4,3	0,9	8,4	7,4	1,0	0,2
Santa Fe	19.670	91,7	90,5	1,2	0,0	6,1	6,0	0,1	2,2
Santiago del Estero	3.116	91,5	88,6	2,6	0,3	7,0	6,6	0,3	1,5
Tierra del Fuego	913	90,6	88,5	1,4	0,7	7,9	7,8	0,1	1,5
Tucumán	7.686	93,8	92,0	1,8	0,0	5,4	5,3	0,1	0,8

(1) Los docentes que se desempeñan simultáneamente en más de una jurisdicción fueron contabilizados en cada una de ellas; por lo tanto la suma de docentes de todas las jurisdicciones es mayor que el total.

DOCENTES EN ESTABLECIMIENTOS EDUCATIVOS

de educación formal

en actividad

Docentes en establecimientos educativos de educación formal en actividad

Cuadro 7 Docentes por sexo según jurisdicción (Porcentajes)

Jurisdicción	Total	Sexo	
		Varones	Mujeres
Total (1)	732.819	20,6	79,4
Buenos Aires	261.773	18,6	81,4
Catamarca	9.652	27,3	72,7
Chaco	21.587	25,5	74,5
Chubut	9.646	22,2	77,8
Ciudad de Buenos Aires	65.296	22,9	77,1
Córdoba	57.293	19,6	80,4
Corrientes	17.289	22,3	77,7
Entre Ríos	26.426	19,2	80,8
Formosa	10.520	28,7	71,3
Jujuy	15.786	26,5	73,5
La Pampa	7.122	19,3	80,7
La Rioja	8.230	25,3	74,7
Mendoza	34.606	20,1	79,9
Misiones	17.921	23,7	76,3
Neuquén	13.717	25,4	74,6
Río Negro	14.552	24,0	76,0
Salta	20.166	23,5	76,5
San Juan	12.686	20,2	79,8
San Luis	7.618	22,7	77,3
Santa Cruz	6.105	26,9	73,1
Santa Fe	56.239	17,4	82,6
Santiago del Estero	15.472	24,5	75,5
Tierra del Fuego	3.399	27,1	72,9
Tucumán	24.645	20,5	79,5

(1) Los docentes que se desempeñan simultáneamente en más de una jurisdicción fueron contabilizados en cada una de ellas; por lo tanto la suma de docentes de todas las jurisdicciones es mayor que el total.

Docentes en establecimientos educativos de educación formal en actividad

Cuadro 8 Docentes por edad según jurisdicción (Porcentajes)

Jurisdicción	Total	Edad en años										
		Menos de 20	20 a 24	25 a 29	30 a 34	35 a 39	40 a 44	45 a 49	50 a 54	55 a 59	60 a 64	65 y más
Total (1)	732.819	0,1	2,9	11,2	16,5	19,4	17,5	12,1	9,6	6,5	2,7	1,5
Buenos Aires	261.773	0,1	3,5	11,8	15,8	19,4	16,3	11,7	9,6	6,8	3,2	2,0
Catamarca	9.652	0,1	2,0	13,1	20,8	20,4	17,4	12,4	9,2	3,6	0,7	0,4
Chaco	21.587	0,0	2,6	12,7	19,6	21,6	18,7	12,2	6,8	3,7	1,4	0,7
Chubut	9.646	0,1	2,5	13,5	20,0	19,0	17,7	11,7	8,8	4,2	1,5	1,0
Ciudad de Buenos Aires	65.296	0,2	3,4	9,1	11,4	15,2	14,9	11,8	11,6	11,7	7,5	3,1
Córdoba	57.293	0,1	2,6	10,8	16,9	20,9	20,9	13,1	8,7	4,3	1,1	0,6
Corrientes	17.289	0,1	2,3	8,8	16,3	19,1	19,6	14,1	11,1	6,0	1,8	0,8
Entre Ríos	26.426	0,1	3,8	13,4	18,4	20,7	18,2	12,1	8,2	3,5	1,1	0,4
Formosa	10.520	0,0	1,9	9,7	20,8	25,2	20,5	12,0	6,2	2,4	1,0	0,4
Jujuy	15.786	0,0	1,6	10,1	18,1	21,8	20,4	13,4	8,8	4,2	1,2	0,3
La Pampa	7.122	0,0	2,2	10,3	17,9	21,0	16,9	12,4	10,9	6,3	1,6	0,4
La Rioja	8.230	0,1	2,4	13,2	20,7	19,2	17,8	10,4	8,0	5,0	2,2	1,0
Mendoza	34.606	0,1	2,8	11,6	17,6	17,5	16,3	12,1	11,0	7,5	2,5	1,1
Misiones	17.921	0,1	3,6	14,0	20,3	20,4	18,3	11,6	7,2	2,9	1,0	0,5
Neuquén	13.717	0,1	2,7	12,9	17,8	19,4	19,6	11,8	6,8	2,9	1,1	4,9
Río Negro	14.552	0,1	3,9	16,2	18,5	18,5	17,2	11,4	8,0	4,2	1,5	0,6
Salta	20.166	0,1	1,1	7,7	15,3	21,7	19,9	13,7	10,9	7,1	1,9	0,6
San Juan	12.686	0,0	1,3	9,6	19,2	21,0	19,5	13,7	9,0	4,9	1,2	0,5
San Luis	7.618	0,0	1,2	9,2	17,0	18,9	17,7	12,8	11,3	8,0	3,0	0,9
Santa Cruz	6.105	0,0	2,7	13,6	23,9	22,5	20,2	9,2	4,7	2,1	0,7	0,4
Santa Fe	56.239	0,0	1,8	9,4	15,6	19,0	17,7	12,4	12,0	8,2	2,6	1,1
Santiago del Estero	15.472	0,0	1,3	11,2	18,8	20,0	16,9	11,7	10,0	7,3	2,2	0,6
Tierra del Fuego	3.399	0,0	4,0	14,4	19,3	21,6	22,2	11,8	4,7	1,2	0,4	0,4
Tucumán	24.645	0,1	1,8	9,2	15,6	18,3	18,3	13,6	11,2	8,1	2,8	1,0

(1) Los docentes que se desempeñan simultáneamente en más de una jurisdicción fueron contabilizados en cada una de ellas; por lo tanto la suma de docentes de todas las jurisdicciones es mayor que el total.

Docentes en establecimientos educativos de educación formal en actividad

Cuadro 8.a Docentes varones por edad según jurisdicción (Porcentajes)

Jurisdicción	Total	Edad en años										
		Menos de 20	20 a 24	25 a 29	30 a 34	35 a 39	40 a 44	45 a 49	50 a 54	55 a 59	60 a 64	65 y más
Total (1)	151.304	0,1	2,8	11,2	16,1	19,2	17,4	12,3	8,8	5,9	3,4	2,7
Buenos Aires	48.629	0,1	3,2	11,7	15,2	18,7	16,2	12,3	8,7	6,2	3,8	3,9
Catamarca	2.639	0,1	2,5	13,6	21,6	22,7	16,7	11,1	7,2	2,8	0,9	0,8
Chaco	5.511	0,1	2,7	13,9	20,7	22,2	18,5	10,3	5,5	3,7	1,5	0,9
Chubut	2.137	0,1	3,1	14,4	17,6	17,4	17,7	12,0	8,6	5,0	2,3	1,8
Ciudad de Buenos Aires	14.960	0,3	3,2	9,0	11,9	16,0	15,5	12,5	10,2	9,0	7,6	4,7
Córdoba	11.246	0,1	3,1	11,2	15,6	18,9	18,9	14,1	9,5	5,2	1,9	1,4
Corrientes	3.848	0,1	2,6	9,0	16,6	19,0	18,6	12,6	9,2	7,9	3,1	1,4
Entre Ríos	5.070	0,1	4,1	13,3	16,9	21,3	17,7	11,2	8,0	4,2	2,1	1,0
Formosa	3.021	0,0	2,4	8,3	20,1	26,7	22,1	11,2	5,4	2,1	1,1	0,5
Jujuy	4.186	0,0	1,7	10,3	16,9	22,7	20,6	13,3	8,4	3,9	1,7	0,4
La Pampa	1.373	0,0	2,6	9,9	16,2	19,5	18,2	12,8	10,9	5,2	3,7	0,9
La Rioja	2.086	0,1	2,9	13,2	22,5	19,4	18,6	9,7	6,3	3,9	2,4	1,0
Mendoza	6.942	0,1	2,3	11,0	16,3	17,1	16,1	12,2	10,0	7,6	4,4	2,9
Misiones	4.244	0,1	3,4	13,3	20,6	20,8	17,6	10,3	7,1	4,1	1,6	1,0
Neuquén	3.488	0,1	3,1	12,5	16,8	17,7	18,7	11,6	7,7	3,4	2,0	6,4
Río Negro	3.493	0,2	4,2	17,1	19,0	16,5	15,7	11,2	8,2	4,5	2,1	1,3
Salta	4.734	0,0	1,2	8,1	15,6	22,9	21,4	13,0	8,1	5,7	2,6	1,4
San Juan	2.567	0,0	1,1	7,0	16,2	21,9	21,5	13,6	9,8	5,8	2,0	1,0
San Luis	1.726	0,0	1,1	7,0	15,8	19,7	18,0	14,7	10,3	7,9	3,9	1,7
Santa Cruz	1.644	0,0	2,4	12,3	23,8	22,4	19,6	9,7	5,6	2,3	1,3	0,7
Santa Fe	9.786	0,0	1,8	9,1	13,9	17,9	17,2	13,7	11,5	7,5	4,2	3,2
Santiago del Estero	3.794	0,1	1,3	11,8	19,9	22,2	17,9	11,1	8,4	4,2	2,4	0,6
Tierra del Fuego	922	0,0	3,5	13,3	20,0	19,6	21,6	13,0	6,5	1,6	0,4	0,4
Tucumán	5.055	0,1	2,7	10,9	14,5	18,9	18,7	12,8	8,7	6,5	4,0	2,1

(1) Los docentes que se desempeñan simultáneamente en más de una jurisdicción fueron contabilizados en cada una de ellas; por lo tanto la suma de docentes de todas las jurisdicciones es mayor que el total.

Docentes en establecimientos educativos de educación formal en actividad

Cuadro 8.b Docentes mujeres por edad según jurisdicción (Porcentajes)

Jurisdicción	Total	Edad en años										
		Menos de 20	20 a 24	25 a 29	30 a 34	35 a 39	40 a 44	45 a 49	50 a 54	55 a 59	60 a 64	65 y más
Total (1)	581.515	0,1	2,9	11,2	16,6	19,4	17,5	12,1	9,9	6,6	2,5	1,1
Buenos Aires	213.144	0,1	3,6	11,8	15,9	19,5	16,3	11,5	9,8	6,9	3,0	1,5
Catamarca	7.013	0,0	1,8	12,8	20,4	19,6	17,7	12,9	9,9	3,9	0,7	0,3
Chaco	16.076	0,0	2,6	12,2	19,2	21,4	18,7	12,9	7,2	3,6	1,4	0,6
Chubut	7.509	0,1	2,4	13,2	20,7	19,4	17,7	11,6	8,9	3,9	1,3	0,7
Ciudad de Buenos Aires	50.336	0,2	3,5	9,1	11,3	14,9	14,8	11,6	12,0	12,5	7,5	2,6
Córdoba	46.047	0,1	2,5	10,8	17,2	21,4	21,3	12,8	8,5	4,1	0,9	0,4
Corrientes	13.441	0,1	2,3	8,8	16,2	19,1	19,8	14,5	11,6	5,5	1,5	0,6
Entre Ríos	21.356	0,1	3,7	13,5	18,7	20,5	18,4	12,3	8,3	3,3	0,9	0,3
Formosa	7.499	0,0	1,7	10,2	21,1	24,6	19,8	12,3	6,5	2,5	0,9	0,4
Jujuy	11.600	0,1	1,6	10,0	18,6	21,4	20,4	13,4	9,0	4,3	1,0	0,2
La Pampa	5.749	0,0	2,1	10,3	18,3	21,4	16,5	12,3	10,9	6,6	1,1	0,3
La Rioja	6.144	0,1	2,2	13,2	20,1	19,2	17,5	10,6	8,6	5,3	2,1	1,0
Mendoza	27.664	0,1	2,9	11,7	17,9	17,5	16,4	12,1	11,2	7,5	2,0	0,6
Misiones	13.677	0,1	3,7	14,2	20,2	20,2	18,5	12,0	7,3	2,6	0,8	0,3
Neuquén	10.229	0,1	2,6	13,0	18,2	20,0	19,9	11,9	6,5	2,7	0,8	4,4
Río Negro	11.059	0,1	3,8	15,9	18,4	19,2	17,7	11,4	8,0	4,0	1,2	0,4
Salta	15.432	0,1	1,1	7,5	15,2	21,4	19,5	13,9	11,7	7,6	1,7	0,4
San Juan	10.119	0,0	1,3	10,3	20,0	20,8	19,0	13,8	8,9	4,6	1,0	0,4
San Luis	5.892	0,1	1,3	9,8	17,3	18,7	17,6	12,2	11,6	8,0	2,7	0,7
Santa Cruz	4.461	0,0	2,8	14,1	24,0	22,5	20,4	9,0	4,4	2,1	0,5	0,2
Santa Fe	46.453	0,0	1,8	9,5	16,0	19,3	17,8	12,2	12,1	8,3	2,2	0,7
Santiago del Estero	11.678	0,0	1,3	11,0	18,4	19,3	16,5	11,9	10,5	8,3	2,2	0,6
Tierra del Fuego	2.477	0,0	4,2	14,8	19,0	22,4	22,5	11,3	4,0	1,0	0,4	0,3
Tucumán	19.590	0,1	1,5	8,7	15,9	18,2	18,2	13,8	11,8	8,6	2,4	0,7

(1) Los docentes que se desempeñan simultáneamente en más de una jurisdicción fueron contabilizados en cada una de ellas; por lo tanto la suma de docentes de todas las jurisdicciones es mayor que el total.

Docentes en establecimientos educativos de educación formal en actividad

Cuadro 9 Docentes por máximo nivel educativo alcanzado según jurisdicción (Porcentajes)

Jurisdicción	Total	Máximo nivel educativo alcanzado					Sin información
		Primario completo	Secundario incompleto	Secundario completo	Superior incompleto	Superior completo o más	
Total (1)	732.819	0,1	0,2	5,0	4,4	76,5	13,8
Buenos Aires	261.773	0,0	0,1	4,1	3,8	70,0	21,9
Catamarca	9.652	0,1	0,3	5,2	5,3	81,2	8,0
Chaco	21.587	0,2	0,4	5,4	4,1	84,1	5,8
Chubut	9.646	0,1	0,4	8,0	9,4	73,8	8,4
Ciudad de Buenos Aires	65.296	0,1	0,3	5,1	6,4	79,2	8,8
Córdoba	57.293	0,1	0,1	3,1	3,2	83,2	10,3
Corrientes	17.289	0,2	0,5	5,8	3,7	81,7	8,1
Entre Ríos	26.426	0,1	0,2	4,4	3,2	86,0	6,1
Formosa	10.520	0,4	0,6	5,6	2,6	85,2	5,6
Jujuy	15.786	0,1	0,3	5,5	6,1	84,0	4,0
La Pampa	7.122	0,2	0,4	7,5	3,6	84,4	4,0
La Rioja	8.230	0,1	0,3	6,4	3,5	82,1	7,6
Mendoza	34.606	0,1	0,2	5,7	6,4	78,7	9,0
Misiones	17.921	0,1	0,3	4,1	3,8	81,8	10,0
Neuquén	13.717	0,1	0,2	3,5	3,9	58,2	34,0
Río Negro	14.552	0,3	0,5	4,7	7,4	78,8	8,3
Salta	20.166	0,4	0,4	6,0	5,0	80,6	7,6
San Juan	12.686	0,1	0,2	5,4	6,6	80,7	7,0
San Luis	7.618	0,1	0,3	6,4	3,6	81,3	8,3
Santa Cruz	6.105	0,0	0,2	6,8	7,4	83,0	2,6
Santa Fe	56.239	0,1	0,2	6,7	2,9	76,6	13,4
Santiago del Estero	15.472	0,1	0,5	8,1	4,2	82,6	4,6
Tierra del Fuego	3.399	0,1	0,3	4,8	4,6	83,1	7,1
Tucumán	24.645	0,0	0,1	6,2	4,9	80,8	8,0

(1) Los docentes que se desempeñan simultáneamente en más de una jurisdicción fueron contabilizados en cada una de ellas; por lo tanto la suma de docentes de todas las jurisdicciones es mayor que el total.

Docentes en establecimientos educativos de educación formal en actividad

Cuadro 10 Docentes por función educativa (*) según jurisdicción (Porcentajes)

Jurisdicción	Total	Función educativa							
		Dirección y gestión exclusivamente	Frente a alumnos exclusivamente	Apoyo a la enseñanza exclusivamente	Dirección y gestión y frente a alumnos	Dirección y gestión y apoyo a la enseñanza	Frente a alumnos y apoyo a la enseñanza	Dirección y gestión, frente a alumnos y apoyo a la enseñanza	Sin información
Total (1)	732.819	7,0	68,1	8,2	3,7	0,4	3,8	0,4	8,4
Buenos Aires	261.773	6,3	60,1	11,0	3,1	0,4	4,0	0,5	14,6
Catamarca	9.652	8,6	70,9	9,2	4,1	0,3	2,3	0,1	4,5
Chaco	21.587	8,4	76,9	6,3	2,8	0,2	2,1	0,1	3,0
Chubut	9.646	6,0	73,7	6,5	4,5	0,5	3,4	1,6	3,8
Ciudad de Buenos Aires	65.296	6,9	68,2	10,0	3,2	0,4	5,1	0,4	5,8
Córdoba	57.293	8,2	73,1	5,6	4,0	0,3	3,0	0,5	5,3
Corrientes	17.289	6,7	74,5	4,7	5,4	0,4	3,9	0,3	4,0
Entre Ríos	26.426	8,8	73,7	5,6	4,3	0,1	4,6	0,4	2,4
Formosa	10.520	6,3	76,9	5,7	4,5	0,4	2,8	0,5	3,0
Jujuy	15.786	6,9	75,4	7,1	4,4	0,6	3,6	0,4	1,5
La Pampa	7.122	5,0	75,4	5,0	6,5	0,6	5,4	0,5	1,6
La Rioja	8.230	9,0	73,4	6,0	4,6	0,5	3,2	0,2	3,1
Mendoza	34.606	6,4	74,8	7,2	3,1	0,3	3,3	0,4	4,5
Misiones	17.921	4,9	76,9	5,3	6,6	0,5	2,6	0,2	2,9
Neuquén	13.717	7,5	48,3	6,5	1,9	0,3	3,9	0,2	31,4
Río Negro	14.552	7,7	71,0	7,1	5,0	0,7	4,5	0,4	3,6
Salta	20.166	6,9	75,2	7,1	3,6	0,5	2,9	0,2	3,6
San Juan	12.686	6,6	76,3	6,9	3,9	0,3	3,7	0,3	1,9
San Luis	7.618	7,6	76,2	5,9	2,0	0,1	2,3	0,2	5,7
Santa Cruz	6.105	3,4	63,4	13,8	9,3	0,4	8,5	0,9	0,4
Santa Fe	56.239	7,5	73,2	4,4	3,6	0,3	2,5	0,6	7,8
Santiago del Estero	15.472	9,8	74,0	5,8	4,3	0,3	3,5	0,2	2,1
Tierra del Fuego	3.399	6,1	63,5	11,6	4,9	0,4	9,8	0,7	3,1
Tucumán	24.645	8,0	77,4	4,7	3,6	0,3	3,0	0,3	2,8

(1) Los docentes que se desempeñan simultáneamente en más de una jurisdicción fueron contabilizados en cada una de ellas; por lo tanto la suma de docentes de todas las jurisdicciones es mayor que el total.

(*) La función corresponde a la que figura en la designación.

Docentes en establecimientos educativos de educación formal en actividad

Cuadro 10.1 Docentes por función educativa (*) según jurisdicción. Sector de gestión estatal (Porcentajes)

Jurisdicción	Total	Función educativa							
		Dirección y gestión exclusivamente	Frente a alumnos exclusivamente	Apoyo a la enseñanza exclusivamente	Dirección y gestión y frente a alumnos	Dirección y gestión y apoyo a la enseñanza	Frente a alumnos y apoyo a la enseñanza	Dirección y gestión, frente a alumnos y apoyo a la enseñanza	Sin información
Total (1)	560.022	6,8	67,9	8,0	3,5	0,3	3,6	0,4	9,4
Buenos Aires	190.826	5,6	57,4	11,8	3,0	0,4	3,9	0,4	17,6
Catamarca	8.857	8,8	71,2	8,9	3,7	0,2	1,9	0,1	5,1
Chaco	19.727	8,5	77,2	6,3	2,7	0,2	2,0	0,1	2,8
Chubut	8.527	5,8	74,4	6,4	4,3	0,5	3,2	1,7	3,7
Ciudad de Buenos Aires	35.202	6,2	67,1	10,7	3,3	0,4	5,6	0,3	6,4
Córdoba	40.026	9,2	73,6	4,3	3,5	0,3	2,9	0,5	5,8
Corrientes	14.688	6,9	76,2	4,0	5,0	0,4	3,5	0,3	3,6
Entre Ríos	21.290	8,9	74,1	5,5	4,1	0,1	4,6	0,3	2,3
Formosa	9.760	6,3	77,4	5,5	4,3	0,4	2,5	0,5	3,1
Jujuy	14.156	6,8	76,4	6,9	4,0	0,6	3,3	0,4	1,6
La Pampa	6.301	5,1	76,7	4,6	6,0	0,6	5,0	0,5	1,6
La Rioja	7.618	9,3	73,5	6,1	4,1	0,4	2,9	0,2	3,5
Mendoza	28.952	6,4	75,4	7,1	2,9	0,3	3,0	0,3	4,5
Misiones	14.498	4,8	78,6	4,9	6,3	0,5	2,1	0,2	2,6
Neuquén	12.297	7,6	47,6	6,4	1,7	0,3	3,8	0,2	32,4
Río Negro	12.202	7,6	71,4	7,3	4,8	0,6	4,5	0,4	3,5
Salta	17.373	6,9	76,0	6,9	3,1	0,5	2,6	0,1	3,9
San Juan	10.612	6,4	77,6	6,3	3,7	0,2	3,5	0,3	2,0
San Luis	6.676	7,7	77,2	5,4	1,8	0,1	2,0	0,2	5,7
Santa Cruz	5.510	2,8	64,3	14,0	9,3	0,3	8,0	0,8	0,4
Santa Fe	41.198	7,7	73,8	3,5	3,5	0,2	2,3	0,6	8,4
Santiago del Estero	13.508	10,3	74,9	5,2	3,8	0,3	3,1	0,2	2,2
Tierra del Fuego	2.906	6,0	64,1	11,8	4,2	0,3	9,8	0,6	3,2
Tucumán	19.384	8,4	79,4	3,5	2,7	0,3	2,5	0,2	2,9

(1) Los docentes que se desempeñan simultáneamente en más de una jurisdicción fueron contabilizados en cada una de ellas; por lo tanto la suma de docentes de todas las jurisdicciones es mayor que el total.

(*) La función corresponde a la que figura en la designación.

Docentes en establecimientos educativos de educación formal en actividad

Cuadro 10.2 Docentes por función educativa (*) según jurisdicción. Sector de gestión privada (Porcentajes)

Jurisdicción	Total	Función educativa							
		Dirección y gestión exclusivamente	Frente a alumnos exclusivamente	Apoyo a la enseñanza exclusivamente	Dirección y gestión y frente a alumnos	Dirección y gestión y apoyo a la enseñanza	Frente a alumnos y apoyo a la enseñanza	Dirección y gestión, frente a alumnos y apoyo a la enseñanza	Sin información
Total (1)	216.689	7,0	71,8	8,0	2,8	0,3	2,9	0,4	6,8
Buenos Aires	87.134	7,5	68,8	8,5	2,3	0,3	2,8	0,4	9,5
Catamarca	1.313	7,4	76,1	10,3	1,7	0,2	1,9	0,0	2,4
Chaco	2.475	6,8	79,0	6,6	1,9	0,2	0,8	0,0	4,7
Chubut	1.664	6,7	74,7	6,5	2,8	0,1	2,4	0,5	6,3
Ciudad de Buenos Aires	32.999	7,5	70,9	8,9	2,5	0,3	3,8	0,5	5,5
Córdoba	20.975	5,6	74,8	7,7	3,9	0,2	2,3	0,5	5,1
Corrientes	3.509	6,2	70,2	7,4	4,3	0,1	3,9	0,2	7,6
Entre Ríos	7.012	7,5	77,9	5,9	2,9	0,2	2,4	0,3	3,0
Formosa	1.087	6,8	76,0	7,9	2,7	0,4	2,7	0,1	3,5
Jujuy	2.379	8,9	75,2	8,4	2,8	0,3	3,1	0,1	1,3
La Pampa	1.397	4,7	77,3	8,3	4,7	0,3	2,9	0,4	1,4
La Rioja	973	7,5	79,0	6,3	3,0	0,3	1,8	0,1	2,0
Mendoza	7.556	5,9	75,8	7,1	2,6	0,2	3,1	0,2	5,1
Misiones	4.780	5,4	76,2	6,1	4,5	0,3	2,9	0,2	4,6
Neuquén	1.769	6,5	54,1	6,7	2,0	0,2	2,8	0,1	27,5
Río Negro	3.071	7,5	74,2	6,2	3,4	0,5	2,8	0,6	4,8
Salta	4.253	6,6	77,6	7,2	3,1	0,1	2,4	0,1	2,9
San Juan	2.786	7,2	76,5	8,8	2,9	0,3	2,5	0,2	1,6
San Luis	1.336	6,6	75,6	8,5	1,3	0,1	1,4	0,3	6,2
Santa Cruz	919	7,0	68,4	12,4	5,9	0,9	4,8	0,7	0,0
Santa Fe	18.045	6,8	73,7	6,3	2,7	0,2	2,3	0,6	7,3
Santiago del Estero	2.851	6,2	75,5	8,9	3,9	0,2	3,0	0,1	2,1
Tierra del Fuego	827	6,3	72,9	8,9	4,0	0,0	4,5	0,7	2,7
Tucumán	7.210	6,5	76,2	7,4	3,4	0,4	3,1	0,2	2,9

(1) Los docentes que se desempeñan simultáneamente en más de una jurisdicción fueron contabilizados en cada una de ellas; por lo tanto la suma de docentes de todas las jurisdicciones es mayor que el total.

(*) La función corresponde a la que figura en la designación.

Docentes en establecimientos educativos de educación formal en actividad

Cuadro 11 Docentes por situación de revista según jurisdicción (Porcentajes)

Jurisdicción	Total	Situación de revista								
		Titular exclusivamente	Interino/provisional exclusivamente	Suplente exclusivamente	Contratado exclusivamente	Titular e interino/provisional	Titular y suplente	Titular y contratado	Otras combinaciones	Sin información
Total (1)	732.819	46,2	11,7	13,3	1,4	6,0	4,3	0,6	7,1	9,4
Buenos Aires	261.773	46,5	9,2	10,7	0,5	6,1	4,5	0,3	6,3	15,9
Catamarca	9.652	28,0	32,4	15,4	0,5	8,1	2,0	0,1	8,8	4,8
Chaco	21.587	44,8	20,7	15,0	0,9	5,1	1,8	0,3	7,5	3,7
Chubut	9.646	26,9	26,2	16,4	2,6	7,7	4,1	0,6	10,3	5,1
Ciudad de Buenos Aires	65.296	56,2	5,6	11,8	2,3	4,5	5,6	0,9	5,7	7,5
Córdoba	57.293	57,2	10,1	9,5	1,1	5,0	4,4	0,7	5,0	6,8
Corrientes	17.289	41,6	18,9	11,1	2,2	8,9	2,4	0,5	9,4	4,9
Entre Ríos	26.426	35,6	8,9	31,2	2,0	3,4	5,5	0,5	9,6	3,3
Formosa	10.520	39,9	18,8	18,3	0,8	7,7	2,3	0,3	9,6	2,3
Jujuy	15.786	44,1	20,9	11,6	1,6	8,4	2,9	0,4	8,6	1,4
La Pampa	7.122	35,7	16,2	20,6	0,8	9,2	6,0	0,2	10,5	0,7
La Rioja	8.230	36,4	17,2	17,5	2,3	7,6	2,9	0,6	11,3	4,3
Mendoza	34.606	47,3	3,8	24,2	4,1	1,6	6,4	1,1	6,8	4,8
Misiones	17.921	53,6	6,5	14,5	2,2	4,1	7,3	1,0	7,1	3,7
Neuquén	13.717	18,6	21,0	13,8	0,7	5,5	1,7	0,1	6,5	32,2
Río Negro	14.552	33,7	17,0	15,0	2,8	8,7	5,7	0,9	11,1	5,0
Salta	20.166	50,3	18,8	6,0	2,8	8,0	2,4	0,9	7,6	3,1
San Juan	12.686	47,0	10,5	16,1	2,5	5,7	4,5	0,9	10,3	2,4
San Luis	7.618	49,8	14,2	8,1	6,5	5,3	2,2	1,0	5,4	7,5
Santa Cruz	6.105	11,9	36,7	18,4	1,4	10,8	3,2	0,2	17,1	0,3
Santa Fe	56.239	49,4	12,4	13,6	0,6	6,7	2,3	0,4	5,3	9,3
Santiago del Estero	15.472	47,6	10,1	17,3	2,6	7,3	4,1	0,8	8,2	2,0
Tierra del Fuego	3.399	15,5	25,1	21,1	1,7	6,3	3,0	0,4	22,5	4,3
Tucumán	24.645	51,5	13,6	10,4	2,3	7,9	4,1	0,8	6,2	3,2

(1) Los docentes que se desempeñan simultáneamente en más de una jurisdicción fueron contabilizados en cada una de ellas; por lo tanto la suma de docentes de todas las jurisdicciones es mayor que el total.

Docentes en establecimientos educativos de educación formal en actividad

Cuadro 11.1 Docentes por situación de revista según jurisdicción. Sector de gestión estatal (Porcentajes)

Jurisdicción	Total	Situación de revista								
		Titular exclusivamente	Interino/provisional exclusivamente	Suplente exclusivamente	Contratado exclusivamente	Titular e interino/provisional	Titular y suplente	Titular y contratado	Otras combinaciones	Sin información
Total (1)	560.022	40,3	15,1	15,8	0,5	6,7	3,8	0,1	7,5	10,1
Buenos Aires	190.826	38,6	11,6	12,6	0,1	7,2	4,2	0,0	7,2	18,5
Catamarca	8.857	25,1	35,9	16,6	0,1	6,9	1,4	0,0	8,7	5,3
Chaco	19.727	44,5	22,4	15,9	0,1	5,0	1,7	0,0	7,2	3,3
Chubut	8.527	25,5	29,6	17,9	0,8	7,3	4,0	0,2	10,0	4,7
Ciudad de Buenos Aires	35.202	42,2	11,3	16,6	1,5	7,4	5,8	0,3	7,7	7,3
Córdoba	40.026	50,6	15,4	11,4	0,3	6,2	3,7	0,1	5,2	7,1
Corrientes	14.688	40,0	21,9	12,4	0,6	9,0	2,2	0,1	9,5	4,2
Entre Ríos	21.290	31,3	9,6	37,3	0,9	3,4	4,9	0,1	9,3	3,3
Formosa	9.760	39,1	20,3	19,2	0,1	7,6	2,0	0,0	9,6	2,2
Jujuy	14.156	46,0	20,7	13,0	0,3	7,7	3,0	0,1	8,0	1,3
La Pampa	6.301	32,5	19,0	22,2	0,2	9,5	5,2	0,1	10,7	0,7
La Rioja	7.618	37,2	18,4	18,6	0,6	7,2	2,6	0,1	10,8	4,5
Mendoza	28.952	45,9	4,7	29,1	1,5	1,6	6,1	0,4	6,3	4,5
Misiones	14.498	53,1	8,6	16,7	0,4	4,6	6,9	0,1	6,5	3,1
Neuquén	12.297	18,4	20,5	14,6	0,1	5,6	1,7	0,0	6,3	32,9
Río Negro	12.202	29,8	21,1	17,2	0,5	9,4	5,4	0,0	11,6	4,9
Salta	17.373	50,7	22,5	6,7	0,3	8,4	2,0	0,0	6,3	3,1
San Juan	10.612	44,9	13,9	18,1	0,2	6,0	4,0	0,0	10,5	2,4
San Luis	6.676	51,2	15,5	8,1	6,0	5,0	1,6	0,7	4,6	7,3
Santa Cruz	5.510	8,2	41,6	20,2	0,1	10,1	2,6	0,0	16,9	0,3
Santa Fe	41.198	41,9	17,6	15,8	0,2	7,2	1,6	0,1	5,9	9,6
Santiago del Estero	13.508	44,2	12,1	19,6	2,2	7,8	3,0	0,6	8,4	2,1
Tierra del Fuego	2.906	8,2	32,2	24,9	0,5	4,7	1,1	0,0	23,4	4,9
Tucumán	19.384	48,4	18,6	12,4	0,7	7,7	3,5	0,1	5,3	3,3

(1) Los docentes que se desempeñan simultáneamente en más de una jurisdicción fueron contabilizados en cada una de ellas; por lo tanto la suma de docentes de todas las jurisdicciones es mayor que el total.

Docentes en establecimientos educativos de educación formal en actividad

Cuadro 11.2 Docentes por situación de revista según jurisdicción. Sector de gestión privada (Porcentajes)

Jurisdicción	Total	Situación de revista								
		Titular exclusivamente	Interino/provisional exclusivamente	Suplente exclusivamente	Contratado exclusivamente	Titular e interino/provisional	Titular y suplente	Titular y contratado	Otras combinaciones	Sin información
Total (1)	216.689	65,4	4,4	7,6	4,6	1,1	3,6	1,6	2,9	8,9
Buenos Aires	87.134	66,8	4,8	6,9	1,6	1,3	3,6	1,0	2,5	11,6
Catamarca	1.313	62,4	12,9	6,9	4,8	2,1	3,2	0,8	3,2	3,7
Chaco	2.475	49,7	13,1	9,2	10,5	2,2	1,5	1,9	4,4	7,5
Chubut	1.664	41,8	14,4	10,5	13,9	1,6	2,6	2,2	3,2	9,8
Ciudad de Buenos Aires	32.999	72,7	0,5	7,3	3,1	0,3	4,1	1,4	2,5	8,2
Córdoba	20.975	73,4	0,5	6,3	2,9	0,4	4,4	1,8	2,9	7,4
Corrientes	3.509	52,1	10,0	5,9	10,9	2,6	2,6	2,1	3,6	10,3
Entre Ríos	7.012	53,6	9,0	14,9	6,6	1,7	3,8	2,2	4,3	3,9
Formosa	1.087	54,1	11,6	8,9	9,4	1,7	3,7	2,3	3,9	4,4
Jujuy	2.379	38,5	29,1	4,8	12,2	5,1	0,8	1,2	5,0	3,2
La Pampa	1.397	67,1	4,4	12,7	5,7	1,0	5,0	0,6	2,3	1,1
La Rioja	973	35,9	15,7	10,7	20,0	3,0	1,7	2,8	6,4	3,8
Mendoza	7.556	56,5	1,1	8,8	17,0	0,4	2,8	3,1	3,2	7,1
Misiones	4.780	59,5	1,5	10,6	10,0	0,8	4,4	3,2	4,1	6,0
Neuquén	1.769	21,4	26,7	8,0	5,6	2,1	0,6	0,4	4,6	30,6
Río Negro	3.071	55,8	2,6	8,5	15,3	1,4	3,4	3,4	3,2	6,4
Salta	4.253	53,6	6,9	4,9	18,4	1,3	2,8	3,4	4,5	4,3
San Juan	2.786	61,0	0,6	9,1	13,4	0,3	4,6	4,5	3,7	2,9
San Luis	1.336	47,4	11,4	10,7	10,9	1,8	3,3	1,0	3,0	10,6
Santa Cruz	919	46,7	13,8	13,3	13,1	3,4	3,4	1,8	4,1	0,4
Santa Fe	18.045	69,9	3,5	8,5	1,6	1,1	2,6	1,2	2,2	9,4
Santiago del Estero	2.851	72,4	1,6	7,6	5,2	0,6	6,1	1,3	2,4	2,7
Tierra del Fuego	827	58,3	3,9	10,9	8,8	2,1	5,7	1,9	4,7	3,7
Tucumán	7.210	65,9	5,4	5,6	7,9	1,6	3,6	2,5	3,6	3,7

(1) Los docentes que se desempeñan simultáneamente en más de una jurisdicción fueron contabilizados en cada una de ellas; por lo tanto la suma de docentes de todas las jurisdicciones es mayor que el total.

DOCENTES DE EDUCACIÓN COMÚN

Docentes de educación común

Cuadro 12 Docentes por sector de gestión según jurisdicción (Porcentajes)

Jurisdicción	Total	Sector de gestión		
		Estatal exclusivamente	Privada exclusivamente	Ambas gestiones
Total (1)	759.284	69,8	23,4	6,8
Buenos Aires	272.687	65,9	26,9	7,2
Catamarca	9.934	86,2	8,1	5,7
Chaco	21.753	88,1	8,5	3,4
Chubut	10.052	81,5	11,9	6,6
Ciudad de Buenos Aires	66.581	48,3	46,8	4,9
Córdoba	58.130	62,2	30,5	7,3
Corrientes	18.071	79,9	14,3	5,9
Entre Ríos	28.317	73,8	18,0	8,2
Formosa	11.010	89,5	7,2	3,3
Jujuy	15.856	84,7	10,2	5,0
La Pampa	7.667	80,8	10,8	8,4
La Rioja	8.708	87,7	7,2	5,1
Mendoza	36.035	78,0	16,3	5,7
Misiones	19.099	73,0	18,8	8,2
Neuquén	14.541	87,0	10,0	3,0
Rio Negro	15.549	79,0	15,8	5,1
Salta	20.108	78,2	14,2	7,6
San Juan	13.627	77,5	16,0	6,5
San Luis	7.761	81,3	12,8	6,0
Santa Cruz	6.205	84,4	10,0	5,6
Santa Fe	57.817	67,0	26,6	6,4
Santiago del Estero	16.003	81,3	12,5	6,2
Tierra del Fuego	3.660	75,1	14,7	10,3
Tucumán	25.139	70,4	21,2	8,4

(1) Los docentes que se desempeñan simultáneamente en más de una jurisdicción fueron contabilizados en cada una de ellas; por lo tanto la suma de docentes de todas las jurisdicciones es mayor que el total.

Docentes de educación común

Cuadro 13 Docentes por nivel de enseñanza (*) según jurisdicción (Porcentajes)

Jurisdicción	Total	Nivel de enseñanza					
		Inicial	Primario EGB 1 y 2	EGB 3	Medio/ polimodal	Superior no universitario	En situaciones especiales (**)
Total (1)	759.284	12,4	39,8	24,1	33,8	7,7	7,1
Buenos Aires	272.687	15,3	34,5	30,1	34,6	6,2	6,3
Catamarca	9.934	6,6	40,0	30,4	33,1	9,8	6,6
Chaco	21.753	8,7	48,9	20,8	28,0	6,0	5,7
Chubut	10.052	13,1	39,3	32,0	30,6	7,1	5,5
Ciudad de Buenos Aires	66.581	16,0	40,6	0,1	38,8	13,1	1,5
Córdoba	58.130	9,2	38,2	2,6	50,6	8,8	2,0
Corrientes	18.071	8,9	48,0	28,2	27,5	9,0	8,3
Entre Ríos	28.317	8,7	42,0	34,2	30,4	7,1	12,2
Formosa	11.010	8,3	53,1	24,7	22,8	7,0	7,5
Jujuy	15.856	10,1	47,8	9,4	37,4	10,1	7,3
La Pampa	7.667	7,0	44,7	37,7	35,7	4,9	2,2
La Rioja	8.708	10,3	41,2	31,5	26,7	13,0	9,5
Mendoza	36.035	8,1	37,7	34,6	29,9	7,8	12,8
Misiones	19.099	10,2	46,8	32,2	25,2	7,3	11,6
Neuquén	14.541	11,7	44,4	0,5	45,2	5,4	1,4
Río Negro	15.549	12,0	48,9	0,8	42,9	4,6	1,5
Salta	20.108	9,6	38,9	31,6	28,3	7,6	17,5
San Juan	13.627	9,3	41,0	33,6	28,7	6,4	10,5
San Luis	7.761	12,2	41,8	30,2	26,0	3,5	9,0
Santa Cruz	6.205	16,7	36,8	28,9	33,2	2,1	4,2
Santa Fe	57.817	11,0	39,2	31,2	27,2	9,5	10,6
Santiago del Estero	16.003	10,5	50,6	25,3	25,3	9,2	8,1
Tierra del Fuego	3.660	17,4	40,0	32,8	26,4	9,9	11,3
Tucumán	25.139	9,8	49,8	25,8	25,4	7,0	12,5

(1) Los docentes que se desempeñan simultáneamente en más de una jurisdicción fueron contabilizados en cada una de ellas; por lo tanto la suma de docentes de todas las jurisdicciones es mayor que el total.

(*) Algunos docentes se desempeñan en varios niveles educativos simultáneamente y fueron contabilizados en cada uno de ellos, por lo tanto la suma de los porcentajes supera el 100%.

(**) Docentes con cargos de dirección y gestión, personal de apoyo y maestros rurales en más de un nivel de enseñanza en un mismo establecimiento educativo.

Docentes de educación común

Cuadro 13.1 Docentes por nivel de enseñanza (*) según jurisdicción. Sector de gestión estatal (Porcentajes)

Jurisdicción	Total	Nivel de enseñanza					
		Inicial	Primario EGB 1 y 2	EGB 3	Medio / polimodal	Superior no universitario	En situaciones especiales (**)
Total (1)	581.417	10,9	41,2	24,3	32,1	5,6	7,2
Buenos Aires	199.333	13,2	34,0	30,6	33,9	4,8	6,7
Catamarca	9.134	6,3	40,9	29,3	31,6	8,7	6,5
Chaco	19.903	8,3	49,6	20,1	27,6	4,9	5,4
Chubut	8.852	11,7	40,4	31,1	30,3	5,8	5,1
Ciudad de Buenos Aires	35.435	13,7	44,7	0,1	37,4	9,2	0,4
Córdoba	40.404	9,3	42,5	2,5	45,8	4,9	1,9
Corrientes	15.495	7,9	50,2	26,7	27,0	7,6	7,7
Entre Ríos	23.234	7,3	42,4	34,6	30,6	4,7	11,6
Formosa	10.217	7,4	54,2	23,8	22,7	6,1	7,3
Jujuy	14.231	9,5	50,0	5,8	37,7	8,6	6,6
La Pampa	6.837	6,6	47,7	39,1	29,4	2,5	2,0
La Rioja	8.081	9,4	41,4	30,6	25,0	13,4	9,1
Mendoza	30.161	7,1	38,7	34,7	29,0	5,1	13,0
Misiones	15.509	10,1	49,8	31,4	23,1	2,9	11,5
Neuquén	13.093	11,5	45,5	0,0	45,1	4,0	1,3
Río Negro	13.090	11,3	50,0	0,6	42,1	3,3	1,0
Salta	17.251	9,0	39,7	30,1	27,0	5,3	17,9
San Juan	11.447	8,1	41,7	32,6	27,2	6,0	10,0
San Luis	6.770	11,0	42,8	29,4	24,3	3,2	8,6
Santa Cruz	5.584	16,7	36,2	27,0	32,1	2,3	4,1
Santa Fe	42.464	10,4	41,2	31,0	25,4	6,9	10,6
Santiago del Estero	13.997	10,2	53,4	23,0	22,8	7,5	7,5
Tierra del Fuego	3.123	17,0	40,9	30,7	22,8	10,5	10,3
Tucumán	19.806	9,2	54,2	21,9	20,4	4,5	11,6

(1) Los docentes que se desempeñan simultáneamente en más de una jurisdicción fueron contabilizados en cada una de ellas; por lo tanto la suma de docentes de todas las jurisdicciones es mayor que el total.

(*) Algunos docentes se desempeñan en varios niveles educativos simultáneamente y fueron contabilizados en cada uno de ellos, por ello la suma de los porcentajes supera el 100%.

(**) Docentes con cargos de dirección y gestión, personal de apoyo y maestros rurales en más de un nivel de enseñanza en un mismo establecimiento educativo.

Docentes de educación común

Cuadro 13.2 Docentes por nivel de enseñanza (*) según jurisdicción. Sector de gestión privada (Porcentajes)

Jurisdicción	Total	Nivel de enseñanza					
		Inicial	Primario EGB 1 y 2	EGB 3	Medio/ polimodal	Superior no universitario	En situaciones especiales (**)
Total (1)	229.161	14,2	30,5	22,3	38,1	12,1	5,3
Buenos Aires	93.064	17,4	31,5	27,0	35,4	8,3	4,2
Catamarca	1.366	7,8	25,7	33,0	41,2	14,3	4,3
Chaco	2.583	9,2	32,6	25,7	31,1	14,0	6,0
Chubut	1.859	17,0	26,6	32,3	29,5	11,3	5,6
Ciudad de Buenos Aires	34.436	17,5	34,6	0,0	40,3	16,4	2,5
Córdoba	21.948	7,3	24,0	2,2	61,4	15,0	1,7
Corrientes	3.637	10,9	29,6	32,6	27,5	13,8	8,3
Entre Ríos	7.417	10,7	30,6	34,2	29,7	13,8	10,3
Formosa	1.157	14,3	31,6	33,5	22,3	14,3	7,2
Jujuy	2.423	11,7	26,8	28,1	31,4	17,3	8,9
La Pampa	1.471	6,5	14,1	20,9	58,3	14,1	1,9
La Rioja	1.068	15,5	30,1	34,1	36,7	5,1	8,8
Mendoza	7.940	10,2	26,3	33,6	33,7	17,2	8,7
Misiones	5.153	8,8	28,6	34,1	31,8	19,1	8,4
Neuquén	1.885	10,8	29,8	3,8	46,6	14,3	2,0
Río Negro	3.258	13,4	38,7	1,6	47,6	9,1	3,0
Salta	4.380	9,7	28,2	36,9	32,8	15,2	10,3
San Juan	3.062	11,4	30,6	37,6	33,9	7,1	9,7
San Luis	1.453	16,9	32,7	29,9	30,2	4,0	8,5
Santa Cruz	966	14,8	36,2	32,5	32,7	0,0	3,6
Santa Fe	19.068	10,3	28,7	32,3	31,6	14,4	8,9
Santiago del Estero	3.000	9,2	24,7	36,8	37,8	16,3	8,4
Tierra del Fuego	913	14,1	27,3	36,8	35,3	4,5	10,7
Tucumán	7.443	9,2	29,9	36,5	38,3	12,9	11,6

(1) Los docentes que se desempeñan simultáneamente en más de una jurisdicción fueron contabilizados en cada una de ellas; por lo tanto la suma de docentes de todas las jurisdicciones es mayor que el total.

(*) Algunos docentes se desempeñan en varios niveles educativos simultáneamente y fueron contabilizados en cada uno de ellos, por ello la suma de los porcentajes supera el 100%.

(**) Docentes con cargos de dirección y gestión, personal de apoyo y maestros rurales en más de un nivel de enseñanza en un mismo establecimiento educativo.

Docentes de educación común

Cuadro 14 Docentes por condición de actividad según jurisdicción (Porcentajes)

Jurisdicción	Total	En actividad							Sin información
		Sí				No			
		Subtotal	Exclusivamente	Con uso de licencia en algún cargo	Con licencia y/o comisión de servicio en algún cargo	Subtotal	Con licencia exclusivamente	Comisión de servicio y/o licencia	
Total (1)	759.284	90,9	86,5	3,9	0,5	8,3	7,6	0,7	0,9
Buenos Aires	272.687	90,9	86,4	4,0	0,5	8,1	7,6	0,5	1,0
Catamarca	9.934	91,5	87,5	3,8	0,2	8,0	7,7	0,3	0,5
Chaco	21.753	92,4	89,3	2,8	0,2	7,3	6,6	0,7	0,4
Chubut	10.052	89,2	82,6	6,1	0,4	9,8	8,8	1,0	1,0
Ciudad de Buenos Aires	66.581	90,2	86,3	3,6	0,3	8,8	7,9	0,9	1,0
Córdoba	58.130	92,6	90,7	1,5	0,4	6,4	6,0	0,5	1,0
Corrientes	18.071	92,0	87,6	4,0	0,4	7,2	6,8	0,5	0,7
Entre Ríos	28.317	87,2	80,6	6,5	0,1	12,3	12,1	0,2	0,5
Formosa	11.010	89,0	81,4	4,9	2,7	10,6	8,3	2,4	0,3
Jujuy	15.856	93,7	86,7	5,5	1,5	6,1	5,0	1,1	0,1
La Pampa	7.667	87,5	78,8	7,0	1,7	12,4	10,7	1,7	0,1
La Rioja	8.708	90,4	84,7	3,6	2,1	9,1	7,3	1,8	0,5
Mendoza	36.035	89,9	86,5	2,9	0,5	9,1	8,2	0,9	1,0
Misiones	19.099	88,8	84,5	4,0	0,3	10,8	10,1	0,7	0,5
Neuquén	14.541	85,8	82,6	3,0	0,2	9,2	8,5	0,7	5,0
Río Negro	15.549	85,7	79,4	6,0	0,2	13,2	12,9	0,3	1,1
Salta	20.108	94,4	91,4	2,8	0,1	5,3	5,0	0,3	0,3
San Juan	13.627	88,7	83,4	4,5	0,7	10,7	10,2	0,5	0,7
San Luis	7.761	94,2	91,7	2,2	0,3	5,4	5,2	0,2	0,4
Santa Cruz	6.205	87,4	73,8	10,3	3,4	12,5	10,7	1,8	0,1
Santa Fe	57.817	92,1	89,2	2,9	0,1	7,1	6,9	0,2	0,7
Santiago del Estero	16.003	92,5	87,7	4,2	0,6	7,2	6,2	1,0	0,3
Tierra del Fuego	3.660	88,2	81,3	5,4	1,4	11,4	8,0	3,3	0,5
Tucumán	25.139	93,6	89,8	3,1	0,6	6,2	5,2	1,0	0,3

(1) Los docentes que se desempeñan simultáneamente en más de una jurisdicción fueron contabilizados en cada una de ellas; por lo tanto la suma de docentes de todas las jurisdicciones es mayor que el total.

Docentes de educación común

Cuadro 14.1 Docentes por condición de actividad según jurisdicción. Sector de gestión estatal (Porcentajes)

Jurisdicción	Total	En actividad							Sin información
		Sí				No			
		Subtotal	Exclusivamente	Con uso de licencia en algún cargo	Con licencia y/o comisión de servicio en algún cargo	Subtotal	Con licencia exclusivamente	Comisión de servicio y/o licencia	
Total (1)	581.417	89,5	84,9	4,0	0,6	9,2	8,3	0,9	1,3
Buenos Aires	199.333	89,4	84,5	4,2	0,7	9,0	8,3	0,7	1,6
Catamarca	9.134	90,9	86,9	3,8	0,2	8,4	8,0	0,4	0,7
Chaco	19.903	91,8	88,8	2,8	0,2	7,5	6,9	0,6	0,7
Chubut	8.852	88,2	81,6	6,2	0,4	10,7	9,6	1,1	1,1
Ciudad de Buenos Aires	35.435	87,1	82,2	4,4	0,5	10,9	9,2	1,8	1,9
Córdoba	40.404	91,4	89,8	1,0	0,6	7,0	6,3	0,7	1,7
Corrientes	15.495	91,2	86,8	4,0	0,4	7,8	7,3	0,5	1,0
Entre Ríos	23.234	85,5	78,7	6,6	0,1	13,6	13,3	0,3	0,9
Formosa	10.217	88,5	80,7	4,9	2,9	11,1	8,5	2,6	0,5
Jujuy	14.231	93,0	85,8	5,7	1,6	6,7	5,4	1,3	0,2
La Pampa	6.837	86,7	78,1	6,8	1,8	13,2	11,3	1,9	0,1
La Rioja	8.081	89,5	84,1	3,3	2,1	9,7	7,6	2,1	0,7
Mendoza	30.161	88,9	85,5	2,9	0,6	10,0	8,9	1,1	1,0
Misiones	15.509	87,2	83,4	3,5	0,3	12,2	11,4	0,8	0,6
Neuquén	13.093	84,7	81,4	3,0	0,2	9,6	8,9	0,7	5,7
Río Negro	13.090	83,7	77,1	6,4	0,2	14,9	14,5	0,4	1,4
Salta	17.251	93,9	91,2	2,6	0,1	5,7	5,3	0,4	0,4
San Juan	11.447	88,0	82,8	4,4	0,8	11,1	10,6	0,6	0,9
San Luis	6.770	94,0	91,8	1,9	0,3	5,2	5,0	0,2	0,8
Santa Cruz	5.584	86,0	72,3	10,3	3,4	13,9	11,9	2,0	0,1
Santa Fe	42.464	90,7	87,7	2,9	0,1	7,9	7,7	0,2	1,4
Santiago del Estero	13.997	92,0	87,6	3,9	0,6	7,6	6,4	1,1	0,4
Tierra del Fuego	3.123	86,8	80,2	5,4	1,3	12,4	8,3	4,1	0,8
Tucumán	19.806	92,9	89,4	2,9	0,6	6,7	5,4	1,3	0,4

(1) Los docentes que se desempeñan simultáneamente en más de una jurisdicción fueron contabilizados en cada una de ellas; por lo tanto la suma de docentes de todas las jurisdicciones es mayor que el total.

Docentes de educación común

Cuadro 14.2 Docentes por condición de actividad según jurisdicción. Sector de gestión privada (Porcentajes)

Jurisdicción	Total	En actividad							
		Sí				No			Sin información
		Subtotal	Exclusivamente	Con uso de licencia en algún cargo	Con licencia y/o comisión de servicio en algún cargo	Subtotal	Con licencia exclusivamente	Comisión de servicio y/o licencia	
Total (1)	229.161	91,4	89,6	1,7	0,1	6,5	6,4	0,1	2,1
Buenos Aires	93.064	91,2	89,5	1,7	0,0	6,5	6,5	0,1	2,3
Catamarca	1.366	91,4	90,5	1,0	0,0	5,8	5,8	0,0	2,8
Chaco	2.583	91,8	90,7	1,0	0,0	5,5	4,3	1,2	2,7
Chubut	1.859	88,9	87,3	1,5	0,2	5,6	5,3	0,3	5,4
Ciudad de Buenos Aires	34.436	91,9	90,0	1,8	0,0	6,9	6,8	0,0	1,3
Córdoba	21.948	91,4	90,2	1,2	0,0	5,8	5,7	0,1	2,8
Corrientes	3.637	91,7	90,5	1,1	0,1	6,1	5,9	0,2	2,2
Entre Ríos	7.417	87,9	85,6	2,2	0,1	9,3	9,1	0,1	2,9
Formosa	1.157	91,0	89,5	1,5	0,1	8,0	7,4	0,6	1,0
Jujuy	2.423	94,8	93,8	1,0	0,0	4,0	3,9	0,1	1,2
La Pampa	1.471	88,8	86,3	2,2	0,3	10,3	9,2	1,1	0,9
La Rioja	1.068	90,6	89,1	1,5	0,0	6,5	6,2	0,3	2,9
Mendoza	7.940	91,4	90,1	1,3	0,1	5,5	5,5	0,0	3,1
Misiones	5.153	90,6	88,4	2,1	0,1	7,3	7,1	0,2	2,1
Neuquén	1.885	90,0	88,9	1,0	0,1	6,3	6,0	0,2	3,8
Río Negro	3.258	92,2	90,3	1,8	0,1	5,9	5,8	0,2	1,8
Salta	4.380	94,5	92,9	1,6	0,0	4,6	4,5	0,1	0,9
San Juan	3.062	87,2	84,6	2,5	0,1	9,6	9,5	0,1	3,2
San Luis	1.453	90,2	88,8	1,2	0,1	7,7	7,4	0,3	2,1
Santa Cruz	966	91,6	86,5	4,2	0,8	8,2	7,3	0,8	0,2
Santa Fe	19.068	91,7	90,5	1,3	0,0	6,0	5,9	0,1	2,2
Santiago del Estero	3.000	91,3	88,3	2,7	0,3	7,1	6,8	0,3	1,6
Tierra del Fuego	913	90,6	88,5	1,4	0,7	7,9	7,8	0,1	1,5
Tucumán	7.443	93,6	91,9	1,7	0,0	5,5	5,4	0,1	0,8

(1) Los docentes que se desempeñan simultáneamente en más de una jurisdicción fueron contabilizados en cada una de ellas; por lo tanto la suma de docentes de todas las jurisdicciones es mayor que el total.

DOCENTES DE EDUCACIÓN COMÚN

en actividad

Docentes de educación común en actividad

Cuadro 15 Docentes por nivel de enseñanza (*) según jurisdicción (Porcentajes)

Jurisdicción	Total	Nivel de enseñanza					
		Inicial	Primario/ EGB1 y 2	EGB3	Medio/ polimodal	Superior no universitario	En situaciones especiales (**)
Total (1)	689.885	12,1	38,8	23,1	32,7	7,4	7,0
Buenos Aires	247.791	14,9	33,5	28,7	33,4	5,9	6,1
Catamarca	9.089	6,8	39,7	29,4	31,1	9,4	6,5
Chaco	20.089	8,6	48,0	20,1	26,6	5,8	5,6
Chubut	8.964	13,2	37,4	29,6	29,2	6,5	5,3
Ciudad de Buenos Aires	60.029	15,7	39,2	0,1	38,5	13,2	1,6
Córdoba	53.818	9,1	37,7	2,4	49,7	8,5	2,0
Corrientes	16.632	8,8	46,6	26,9	25,9	8,5	8,1
Entre Ríos	24.695	8,5	39,5	33,0	28,4	6,6	11,8
Formosa	9.802	8,3	51,5	24,1	21,7	6,5	7,4
Jujuy	14.861	9,8	46,6	9,2	36,0	9,8	7,2
La Pampa	6.709	6,9	42,7	36,3	35,4	5,2	2,2
La Rioja	7.870	10,1	40,3	30,1	25,3	12,2	9,1
Mendoza	32.405	7,9	36,6	33,8	29,2	7,7	12,5
Misiones	16.952	10,0	45,6	31,4	24,2	7,3	11,3
Neuquén	12.480	12,0	45,8	0,5	41,7	5,2	1,5
Río Negro	13.329	11,8	47,5	0,8	42,0	4,9	1,5
Salta	18.978	9,6	38,8	30,9	27,1	7,5	17,2
San Juan	12.082	9,1	39,6	32,5	27,4	5,9	10,3
San Luis	7.310	12,0	41,2	28,9	24,8	3,4	9,0
Santa Cruz	5.423	16,3	35,9	27,3	32,3	2,1	4,1
Santa Fe	53.269	10,8	38,1	29,9	25,7	9,2	10,3
Santiago del Estero	14.798	10,4	50,6	24,3	23,8	8,3	8,0
Tierra del Fuego	3.227	16,3	37,9	32,0	25,1	10,2	10,8
Tucumán	23.526	9,6	48,4	25,7	25,0	6,8	12,3

(1) Los docentes que se desempeñan simultáneamente en más de una jurisdicción fueron contabilizados en cada una de ellas; por lo tanto la suma de docentes de todas las jurisdicciones es mayor que el total.

(*) Algunos docentes se desempeñan en varios niveles educativos simultáneamente y fueron contabilizados en cada uno de ellos, por ello la suma de los porcentajes supera el 100%.

(**) Docentes con cargos de dirección y gestión, personal de apoyo y maestros rurales en más de un nivel de enseñanza en un mismo establecimiento educativo.

Docentes de educación común en actividad

Cuadro 15.1 Docentes por nivel de enseñanza (*) según jurisdicción. Sector de gestión estatal (Porcentajes)

Jurisdicción	Total	Nivel de enseñanza					
		Inicial	Primario/ EGB 1 y 2	EGB 3	Medio/ polimodal	Superior no universitario	En situaciones especiales (**)
Total (1)	520.437	10,7	40,3	23,5	30,9	5,4	7,1
Buenos Aires	178.109	12,8	33,0	29,4	32,8	4,6	6,5
Catamarca	8.303	6,4	40,6	28,3	29,3	8,5	6,4
Chaco	18.266	8,2	48,8	19,5	26,2	4,6	5,4
Chubut	7.807	11,7	38,2	28,8	28,9	5,8	4,8
Ciudad de Buenos Aires	30.875	13,4	43,3	0,2	37,3	9,5	0,4
Córdoba	36.915	9,3	42,5	2,4	45,0	4,7	1,9
Corrientes	14.128	7,9	48,9	25,4	25,4	6,9	7,6
Entre Ríos	19.873	7,2	39,8	33,4	28,4	4,3	11,4
Formosa	9.037	7,5	52,8	23,2	21,7	5,3	7,2
Jujuy	13.237	9,2	48,7	5,6	36,4	8,2	6,5
La Pampa	5.928	6,5	45,9	37,8	29,1	2,7	2,0
La Rioja	7.236	9,2	40,7	29,3	23,6	12,7	8,8
Mendoza	26.823	6,9	37,6	33,9	28,3	5,1	12,8
Misiones	13.521	9,8	49,0	30,7	22,2	2,6	11,3
Neuquén	11.084	12,0	47,3	0,0	41,2	3,7	1,4
Río Negro	10.957	11,0	48,8	0,5	40,9	3,4	1,0
Salta	16.196	9,1	39,8	29,5	25,8	5,1	17,6
San Juan	10.068	7,9	40,6	31,6	26,1	5,4	9,7
San Luis	6.364	10,8	42,3	28,1	23,2	3,2	8,6
Santa Cruz	4.802	16,3	35,4	25,5	31,1	2,4	4,0
Santa Fe	38.510	10,3	40,4	29,7	23,9	6,6	10,4
Santiago del Estero	12.881	10,1	53,5	21,8	21,4	6,7	7,3
Tierra del Fuego	2.712	15,8	38,8	30,3	21,5	10,8	9,7
Tucumán	18.401	9,1	52,9	21,9	20,1	4,2	11,3

(1) Los docentes que se desempeñan simultáneamente en más de una jurisdicción fueron contabilizados en cada una de ellas. Por eso la suma de docentes de todas las jurisdicciones es mayor que el total.

(*) Algunos docentes se desempeñan en varios niveles educativos simultáneamente y fueron contabilizados en cada uno de ellos, por ello la suma de los porcentajes supera el 100%.

(**) Docentes con cargos de dirección y gestión, personal de apoyo y maestros rurales en más de un nivel de enseñanza en un mismo establecimiento educativo.

Docentes de educación común en actividad

Cuadro 15.2 Docentes por nivel de enseñanza (*) según jurisdicción. Sector de gestión privada (Porcentajes)

Jurisdicción	Total	Nivel de enseñanza					
		Inicial	Primario/ EGB 1 y 2	EGB 3	Medio/ polimodal	Superior no universitario	En situaciones especiales (**)
Total (1)	209.403	14,1	30,1	21,5	36,9	11,9	5,3
Buenos Aires	84.865	17,3	31,1	25,7	33,9	8,1	4,3
Catamarca	1.249	7,8	25,5	32,4	40,3	13,4	4,5
Chaco	2.371	9,2	32,5	25,0	29,7	13,9	5,9
Chubut	1.653	17,8	27,3	30,9	28,1	8,8	5,7
Ciudad de Buenos Aires	31.631	17,2	33,9	0,0	39,6	16,4	2,6
Córdoba	20.058	7,4	23,9	2,1	60,3	14,5	1,8
Corrientes	3.334	10,8	28,9	32,0	26,5	13,9	8,4
Entre Ríos	6.518	10,8	30,4	33,0	28,0	13,0	10,4
Formosa	1.053	14,2	30,1	32,9	20,8	15,4	7,5
Jujuy	2.298	11,6	27,1	27,8	30,4	17,1	9,0
La Pampa	1.306	6,6	13,9	20,4	57,1	15,1	1,9
La Rioja	968	14,7	30,3	32,7	35,7	4,8	8,7
Mendoza	7.260	10,0	26,2	32,9	32,7	16,6	8,8
Misiones	4.669	8,6	27,9	32,9	30,5	19,4	8,4
Neuquén	1.696	10,8	30,4	3,5	45,3	14,7	1,9
Río Negro	3.005	13,3	38,0	1,6	46,9	9,4	3,0
Salta	4.140	9,7	28,1	36,0	31,5	15,4	10,4
San Juan	2.670	11,7	29,4	36,5	32,0	6,7	10,1
San Luis	1.310	16,9	32,4	30,2	29,2	3,6	8,9
Santa Cruz	885	14,2	35,9	31,4	33,6	0,0	3,6
Santa Fe	17.492	10,3	28,3	30,9	29,9	14,3	8,8
Santiago del Estero	2.739	9,6	25,0	36,2	36,3	15,2	8,7
Tierra del Fuego	827	14,3	27,2	35,1	33,9	4,7	10,9
Tucumán	6.970	9,1	29,6	35,8	37,6	12,7	11,8

(1) Los docentes que se desempeñan simultáneamente en más de una jurisdicción fueron contabilizados en cada una de ellas. Por eso la suma de docentes de todas las jurisdicciones es mayor que el total.

(*) Algunos docentes se desempeñan en varios niveles educativos simultáneamente y fueron contabilizados en cada uno de ellos, por ello la suma de los porcentajes supera el 100%.

(**) Docentes con cargos de dirección y gestión, personal de apoyo y maestros rurales en más de un nivel de enseñanza en un mismo establecimiento educativo.

Docentes de educación común en actividad

Cuadro 16 Docentes por sexo según jurisdicción (Porcentajes)

Jurisdicción	Total	Sexo	
		Varones	Mujeres
Total (1)	689.885	20,5	79,5
Buenos Aires	247.791	18,5	81,5
Catamarca	9.089	27,3	72,7
Chaco	20.089	25,5	74,5
Chubut	8.964	21,8	78,2
Ciudad de Buenos Aires	60.029	22,6	77,4
Córdoba	53.818	19,3	80,7
Corrientes	16.632	22,3	77,7
Entre Ríos	24.695	19,4	80,6
Formosa	9.802	28,7	71,3
Jujuy	14.861	26,6	73,4
La Pampa	6.709	19,6	80,4
La Rioja	7.870	25,5	74,5
Mendoza	32.405	19,9	80,1
Misiones	16.952	23,4	76,6
Neuquén	12.480	24,9	75,1
Río Negro	13.329	23,6	76,4
Salta	18.978	23,3	76,7
San Juan	12.082	20,1	79,9
San Luis	7.310	22,7	77,3
Santa Cruz	5.423	26,8	73,2
Santa Fe	53.269	17,3	82,7
Santiago del Estero	14.798	24,6	75,4
Tierra del Fuego	3.227	26,7	73,3
Tucumán	23.526	20,5	79,5

(1) Los docentes que se desempeñan simultáneamente en más de una jurisdicción fueron contabilizados en cada una de ellas; por lo tanto la suma de docentes de todas las jurisdicciones es mayor que el total.

Docentes de educación común en actividad

Cuadro 17 Docentes por edad según jurisdicción (Porcentajes)

Jurisdicción	Total	Edad en años										
		Menos de 20	20 a 24	25 a 29	30 a 34	35 a 39	40 a 44	45 a 49	50 a 54	55 a 59	60 a 64	65 y más
Total (1)	689.885	0,1	2,9	11,3	16,6	19,5	17,5	12,1	9,6	6,4	2,7	1,4
Buenos Aires	247.791	0,1	3,5	11,9	15,9	19,4	16,3	11,6	9,5	6,7	3,1	1,9
Catamarca	9.089	0,1	2,0	13,2	20,8	20,5	17,4	12,4	9,1	3,5	0,7	0,4
Chaco	20.089	0,0	2,7	12,8	19,6	21,5	18,7	12,3	6,8	3,5	1,3	0,6
Chubut	8.964	0,1	2,6	13,6	20,2	18,8	17,9	11,7	8,7	4,1	1,4	0,9
Ciudad de Buenos Aires	60.029	0,2	3,6	9,3	11,7	15,2	14,9	11,8	11,4	11,6	7,4	2,9
Córdoba	53.818	0,1	2,6	10,7	16,9	21,0	21,0	13,0	8,7	4,3	1,1	0,6
Corrientes	16.632	0,1	2,3	8,9	16,3	19,1	19,5	14,2	11,1	6,0	1,8	0,8
Entre Ríos	24.695	0,1	3,8	13,4	18,3	20,7	18,2	12,2	8,3	3,5	1,1	0,4
Formosa	9.802	0,0	1,8	9,6	21,2	25,4	20,7	12,0	5,9	2,2	0,8	0,4
Jujuy	14.861	0,0	1,6	9,9	18,1	22,0	20,6	13,4	8,7	4,2	1,2	0,3
La Pampa	6.709	0,0	2,3	10,4	17,7	21,2	16,8	12,4	11,0	6,3	1,6	0,4
La Rioja	7.870	0,1	2,4	13,4	21,0	19,3	17,7	10,3	8,0	4,8	2,2	1,0
Mendoza	32.405	0,1	2,8	11,4	17,5	17,5	16,4	12,2	11,1	7,6	2,4	1,0
Misiones	16.952	0,1	3,7	14,0	20,6	20,5	18,4	11,5	7,1	2,7	1,0	0,5
Neuquén	12.480	0,1	2,8	13,0	18,1	19,6	19,7	11,5	6,4	2,6	1,0	5,2
Río Negro	13.329	0,1	3,9	16,3	18,9	18,8	17,4	11,0	7,8	4,0	1,4	0,5
Salta	18.978	0,1	1,0	7,4	15,4	22,0	20,0	13,7	10,8	7,1	1,9	0,6
San Juan	12.082	0,0	1,3	9,7	19,5	21,2	19,4	13,6	8,9	4,8	1,2	0,5
San Luis	7.310	0,0	1,2	9,3	17,1	19,1	17,7	12,8	11,1	7,9	2,9	0,9
Santa Cruz	5.423	0,0	2,6	13,4	24,1	22,7	20,2	9,1	4,7	2,1	0,7	0,4
Santa Fe	53.269	0,0	1,8	9,4	15,6	19,2	17,8	12,4	12,0	8,2	2,5	1,1
Santiago del Estero	14.798	0,0	1,3	11,4	19,0	19,9	16,8	11,6	10,0	7,2	2,2	0,6
Tierra del Fuego	3.227	0,0	4,1	14,4	19,4	22,1	22,4	11,5	4,4	1,0	0,4	0,3
Tucumán	23.526	0,1	1,8	9,3	15,6	18,4	18,2	13,6	11,1	8,2	2,8	1,0

(1) Los docentes que se desempeñan simultáneamente en más de una jurisdicción fueron contabilizados en cada una de ellas; por lo tanto la suma de docentes de todas las jurisdicciones es mayor que el total.

Docentes de educación común en actividad

Cuadro 18 Docentes por antigüedad en la docencia según jurisdicción (Porcentajes)

Jurisdicción	Total	Antigüedad en años								
		Menos de 1	1 a 5	6 a 10	11 a 15	16 a 20	21 a 25	26 a 30	Más de 30	Sin información
Total (1)	689.885	5,0	14,5	14,9	16,9	13,8	8,9	5,6	4,6	15,7
Buenos Aires	247.791	4,0	13,3	14,1	14,8	11,7	8,1	4,9	5,1	24,1
Catamarca	9.089	4,5	17,8	18,4	20,8	14,9	7,8	4,9	1,6	9,4
Chaco	20.089	5,5	17,5	16,3	18,5	15,9	11,4	5,3	2,0	7,5
Chubut	8.964	5,1	17,1	16,2	18,6	17,1	9,1	4,4	2,3	10,1
Ciudad de Buenos Aires	60.029	4,3	10,8	12,6	16,8	14,4	10,8	8,6	11,4	10,4
Córdoba	53.818	8,7	18,5	14,5	17,1	15,6	7,9	3,6	1,8	12,3
Corrientes	16.632	4,9	13,9	17,2	17,9	15,8	10,6	6,2	3,6	10,0
Entre Ríos	24.695	7,1	21,6	13,5	19,1	16,4	8,2	4,8	1,7	7,6
Formosa	9.802	3,6	14,3	16,8	24,1	18,9	10,8	2,5	0,9	7,9
Jujuy	14.861	4,9	17,9	21,2	18,4	16,2	9,7	4,9	2,0	4,8
La Pampa	6.709	6,4	13,8	12,8	20,6	18,7	10,1	7,2	5,5	4,7
La Rioja	7.870	5,4	15,9	21,7	17,8	14,1	8,2	4,0	2,6	10,3
Mendoza	32.405	5,5	16,1	15,7	17,8	13,4	8,8	7,3	5,2	10,2
Misiones	16.952	5,6	16,6	18,5	19,1	13,2	8,1	5,0	1,6	12,4
Neuquén	12.480	3,4	13,3	12,6	12,8	12,7	6,6	2,6	1,0	35,2
Río Negro	13.329	8,1	20,1	15,8	17,2	13,9	9,2	4,0	2,2	9,3
Salta	18.978	4,8	13,5	13,4	18,5	18,5	9,8	7,0	5,3	9,2
San Juan	12.082	4,1	13,5	18,5	21,2	15,9	9,7	6,3	2,4	8,4
San Luis	7.310	4,3	14,8	16,1	19,4	15,9	9,0	7,3	3,4	9,7
Santa Cruz	5.423	5,8	18,6	24,8	20,4	17,7	7,9	1,3	0,9	2,7
Santa Fe	53.269	4,2	11,4	13,9	17,5	13,3	9,8	7,7	5,8	16,4
Santiago del Estero	14.798	4,7	14,3	20,6	19,8	13,5	9,1	7,1	5,3	5,8
Tierra del Fuego	3.227	7,3	23,3	20,3	19,1	14,9	5,9	0,9	0,5	7,7
Tucumán	23.526	6,2	12,8	13,1	16,9	16,0	11,6	9,1	5,0	9,3

(1) Los docentes que se desempeñan simultáneamente en más de una jurisdicción fueron contabilizados en cada una de ellas; por lo tanto la suma de docentes de todas las jurisdicciones es mayor que el total.

Docentes de educación común en actividad

Cuadro 19 Docentes por máximo nivel educativo alcanzado según jurisdicción (Porcentajes)

Jurisdicción	Total	Máximo nivel educativo alcanzado					
		Primario completo	Secundario incompleto	Secundario completo	Superior incompleto	Superior completo o más	Sin información
Total (1)	689.885	0,1	0,2	4,9	4,4	76,7	13,7
Buenos Aires	247.791	0,0	0,1	4,1	3,9	70,0	21,9
Catamarca	9.089	0,1	0,2	4,8	5,0	81,9	8,0
Chaco	20.089	0,2	0,3	5,2	4,1	84,3	5,8
Chubut	8.964	0,1	0,3	8,1	9,4	73,8	8,4
Ciudad de Buenos Aires	60.029	0,1	0,3	5,2	6,5	79,3	8,7
Córdoba	53.818	0,1	0,1	3,1	3,2	83,5	10,0
Corrientes	16.632	0,2	0,4	5,9	3,7	81,8	8,0
Entre Ríos	24.695	0,1	0,2	4,4	3,2	86,2	6,0
Formosa	9.802	0,3	0,4	5,2	2,5	86,3	5,3
Jujuy	14.861	0,0	0,3	5,4	6,0	84,3	3,9
La Pampa	6.709	0,2	0,4	7,6	3,6	84,4	3,8
La Rioja	7.870	0,1	0,3	6,1	3,5	82,5	7,5
Mendoza	32.405	0,0	0,2	5,8	6,4	78,9	8,7
Misiones	16.952	0,1	0,2	3,8	3,5	82,3	10,0
Neuquén	12.480	0,1	0,2	3,4	3,8	59,0	33,4
Río Negro	13.329	0,2	0,5	4,5	7,3	79,4	8,1
Salta	18.978	0,4	0,4	6,0	5,0	80,8	7,5
San Juan	12.082	0,1	0,2	5,4	6,5	80,9	6,9
San Luis	7.310	0,1	0,3	6,6	3,6	81,1	8,3
Santa Cruz	5.423	0,0	0,2	6,6	7,4	83,2	2,5
Santa Fe	53.269	0,1	0,2	6,8	2,9	76,8	13,2
Santiago del Estero	14.798	0,1	0,4	7,7	4,1	83,2	4,5
Tierra del Fuego	3.227	0,1	0,3	4,6	4,5	83,8	6,7
Tucumán	23.526	0,0	0,1	6,2	4,8	80,9	8,0

(1) Los docentes que se desempeñan simultáneamente en más de una jurisdicción fueron contabilizados en cada una de ellas; por lo tanto la suma de docentes de todas las jurisdicciones es mayor que el total.

Docentes de educación común en actividad

Cuadro 20 Docentes por tipo de formación (*) y título según jurisdicción (Porcentajes)

Jurisdicción	Total	Con título docente					Sin título docente				Sin información
		Subtotal	Maestro normal exclusivamente	Profesor de SNU exclusivamente	Profesor universitario exclusivamente	Combinaciones en las que al menos tenga un título docente	Subtotal	Técnico/profesional de SNU	Técnico/profesional universitario	Combinaciones de títulos superiores no docentes	
Total (1)	689.885	72,7	6,1	38,8	6,1	21,7	7,0	2,3	4,4	0,3	20,3
Buenos Aires	247.791	67,0	6,4	31,9	4,1	24,7	5,8	2,1	3,4	0,3	27,2
Catamarca	9.089	77,6	3,7	43,2	12,2	18,5	6,1	2,3	3,7	0,2	16,3
Chaco	20.089	80,9	4,3	55,4	6,4	14,8	4,4	1,9	2,4	0,1	14,7
Chubut	8.964	70,6	9,5	35,6	7,5	18,0	9,5	2,6	6,6	0,3	19,9
Ciudad de Buenos Aires	60.029	74,1	6,2	29,2	5,1	33,6	9,0	2,9	5,5	0,6	16,9
Córdoba	53.818	73,5	3,4	42,1	8,4	19,7	11,2	2,5	8,3	0,4	15,3
Corrientes	16.632	78,1	6,4	48,8	3,6	19,3	6,9	2,8	3,8	0,3	15,0
Entre Ríos	24.695	80,9	4,6	56,5	3,8	16,0	6,7	2,5	4,1	0,2	12,4
Formosa	9.802	82,4	3,7	52,7	5,6	20,4	4,3	1,6	2,6	0,1	13,3
Jujuy	14.861	80,7	4,6	55,8	3,6	16,8	5,8	1,9	3,7	0,2	13,4
La Pampa	6.709	78,9	6,8	35,4	19,5	17,2	9,5	2,5	6,7	0,3	11,6
La Rioja	7.870	78,8	5,9	51,0	4,3	17,5	6,7	2,3	4,3	0,2	14,5
Mendoza	32.405	75,0	8,2	37,8	12,4	16,6	9,5	2,4	6,8	0,3	15,6
Misiones	16.952	77,0	5,9	41,9	6,3	22,9	6,2	2,7	3,2	0,4	16,8
Neuquén	12.480	54,1	3,3	31,0	8,0	11,8	5,2	1,6	3,4	0,2	40,6
Río Negro	13.329	71,5	4,0	42,4	11,4	13,8	9,6	3,2	6,1	0,3	18,9
Salta	18.978	79,3	6,7	47,8	8,8	15,9	5,6	2,2	3,3	0,1	15,1
San Juan	12.082	75,9	7,6	35,5	12,2	20,5	8,5	2,2	6,1	0,3	15,6
San Luis	7.310	76,4	7,7	35,6	11,3	21,8	10,0	2,3	7,4	0,4	13,6
Santa Cruz	5.423	76,0	1,8	51,2	12,2	10,8	8,1	2,8	4,9	0,4	15,9
Santa Fe	53.269	74,0	7,4	42,5	4,6	19,6	6,9	2,8	3,8	0,3	19,1
Santiago del Estero	14.798	84,0	8,2	54,6	2,5	18,6	5,0	1,5	3,3	0,1	11,0
Tierra del Fuego	3.227	72,0	3,0	46,9	7,6	14,5	12,2	3,2	8,7	0,3	15,8
Tucumán	23.526	79,8	7,9	42,1	8,7	21,1	6,3	1,9	4,3	0,2	13,9

(1) Los docentes que se desempeñan simultáneamente en más de una jurisdicción fueron contabilizados en cada una de ellas; por lo tanto la suma de docentes de todas las jurisdicciones es mayor que el total.

(*) Los docentes que cuentan con ambos tipos de formación (docente y no docente) se han contabilizado solamente en la categoría "Combinaciones en las que al menos tenga un título docente"

DOCENTES DE EDUCACIÓN COMÚN

en actividad
de nivel inicial

Docentes de educación común en actividad de nivel inicial

Cuadro 21 Docentes por sexo según jurisdicción (Porcentajes)

Jurisdicción	Total	Sexo	
		Varones	Mujeres
Total (1)	83.681	4,9	95,1
Buenos Aires	36.831	3,9	96,1
Catamarca	616	3,9	96,1
Chaco	1.719	2,4	97,6
Chubut	1.180	5,0	95,0
Ciudad de Buenos Aires	9.432	5,5	94,5
Córdoba	4.895	3,9	96,1
Corrientes	1.465	3,5	96,5
Entre Ríos	2.107	3,0	97,0
Formosa	812	3,7	96,3
Jujuy	1.459	13,2	86,8
La Pampa	465	4,9	95,1
La Rioja	792	5,3	94,7
Mendoza	2.550	4,8	95,2
Misiones	1.687	11,0	89,0
Neuquén	1.501	8,2	91,8
Río Negro	1.568	6,8	93,2
Salta	1.825	8,9	91,1
San Juan	1.103	5,3	94,7
San Luis	874	4,2	95,8
Santa Cruz	882	6,3	93,7
Santa Fe	5.729	4,7	95,3
Santiago del Estero	1.544	1,9	98,1
Tierra del Fuego	526	7,8	92,2
Tucumán	2.268	11,1	88,9

(1) Los docentes que se desempeñan simultáneamente en más de una jurisdicción fueron contabilizados en cada una de ellas; por lo tanto la suma de docentes de todas las jurisdicciones es mayor que el total.

Docentes de educación común en actividad de nivel inicial

Cuadro 21.1 Docentes por sexo según jurisdicción. Sector de gestión estatal (Porcentajes)

Jurisdicción	Total	Sexo	
		Varones	Mujeres
Total (1)	55.550	4,2	95,8
Buenos Aires	22.812	3,2	96,8
Catamarca	534	3,2	96,8
Chaco	1.504	1,7	98,3
Chubut	912	4,4	95,6
Ciudad de Buenos Aires	4.123	4,0	96,0
Córdoba	3.433	2,2	97,8
Corrientes	1.123	2,8	97,2
Entre Ríos	1.427	1,6	98,4
Formosa	674	3,0	97,0
Jujuy	1.221	12,7	87,3
La Pampa	384	4,2	95,8
La Rioja	664	4,8	95,2
Mendoza	1.844	3,6	96,4
Misiones	1.331	11,4	88,6
Neuquén	1.331	7,4	92,6
Río Negro	1.206	5,3	94,7
Salta	1.468	7,9	92,1
San Juan	798	4,1	95,9
San Luis	689	3,9	96,1
Santa Cruz	785	5,9	94,1
Santa Fe	3.962	4,2	95,8
Santiago del Estero	1.299	1,8	98,2
Tierra del Fuego	428	7,2	92,8
Tucumán	1.672	11,5	88,5

(1) Los docentes que se desempeñan simultáneamente en más de una jurisdicción fueron contabilizados en cada una de ellas; por lo tanto la suma de docentes de todas las jurisdicciones es mayor que el total.

Docentes de educación común en actividad de nivel inicial

Cuadro 21.2 Docentes por sexo según jurisdicción. Sector de gestión privada (Porcentajes)

Jurisdicción	Total	Sexo	
		Varones	Mujeres
Total (1)	29.431	6,2	93,8
Buenos Aires	14.653	5,0	95,0
Catamarca	98	7,1	92,9
Chaco	219	7,3	92,7
Chubut	294	7,1	92,9
Ciudad de Buenos Aires	5.444	6,7	93,3
Córdoba	1.477	7,9	92,1
Corrientes	361	6,4	93,6
Entre Ríos	705	5,8	94,2
Formosa	149	6,7	93,3
Jujuy	267	14,6	85,4
La Pampa	86	9,3	90,7
La Rioja	142	8,5	91,5
Mendoza	727	7,7	92,3
Misiones	400	9,0	91,0
Neuquén	183	13,1	86,9
Río Negro	399	11,3	88,7
Salta	401	12,7	87,3
San Juan	313	8,0	92,0
San Luis	221	4,5	95,5
Santa Cruz	126	9,5	90,5
Santa Fe	1.799	5,9	94,1
Santiago del Estero	262	2,7	97,3
Tierra del Fuego	118	9,3	90,7
Tucumán	635	9,8	90,2

(1) Los docentes que se desempeñan simultáneamente en más de una jurisdicción fueron contabilizados en cada una de ellas; por lo tanto la suma de docentes de todas las jurisdicciones es mayor que el total.

Docentes de educación común en actividad de nivel inicial

Cuadro 22 Docentes por edad según jurisdicción (Porcentajes)

Jurisdicción	Total	Edad en años										
		Menos de 20	20 a 24	25 a 29	30 a 34	35 a 39	40 a 44	45 a 49	50 a 54	55 a 59	60 a 64	65 y más
Total (1)	83.681	0,1	4,4	15,6	21,8	21,9	15,8	10,3	6,0	2,8	0,9	0,4
Buenos Aires	36.831	0,1	5,1	15,7	21,0	21,0	15,3	9,9	6,9	3,4	1,1	0,6
Catamarca	616	0,0	0,5	14,8	27,9	24,4	14,1	12,3	4,2	1,3	0,5	0,0
Chaco	1.719	0,0	2,0	15,1	23,6	26,4	18,6	9,7	3,3	1,0	0,3	0,2
Chubut	1.180	0,2	3,1	18,8	26,9	24,2	16,4	6,8	2,6	0,7	0,1	0,2
Ciudad de Buenos Aires	9.432	0,3	7,2	16,8	18,1	19,3	14,6	10,0	6,4	4,9	2,0	0,4
Córdoba	4.895	0,1	2,7	10,3	21,0	26,9	20,7	11,2	5,0	1,7	0,1	0,2
Corrientes	1.465	0,2	3,3	10,4	19,7	22,5	21,8	12,4	8,0	1,2	0,3	0,2
Entre Ríos	2.107	0,2	3,3	13,1	21,5	24,8	18,2	11,7	5,0	1,6	0,4	0,1
Formosa	812	0,0	3,6	20,7	28,1	25,5	15,1	5,3	1,2	0,2	0,0	0,2
Jujuy	1.459	0,1	3,3	18,6	28,2	23,2	14,4	7,7	3,3	1,0	0,2	0,2
La Pampa	465	0,0	1,7	9,5	25,4	24,7	18,5	10,1	6,7	3,2	0,0	0,2
La Rioja	792	0,1	3,3	18,2	26,9	22,3	15,8	6,7	4,7	1,5	0,5	0,0
Mendoza	2.550	0,0	4,1	15,5	22,2	21,3	14,7	12,7	6,5	2,1	0,5	0,3
Misiones	1.687	0,3	5,6	29,5	25,1	17,1	11,9	6,1	3,4	0,8	0,2	0,1
Neuquén	1.501	0,1	3,2	18,2	24,1	21,5	17,7	9,9	3,1	0,5	0,2	1,7
Río Negro	1.568	0,3	4,8	22,4	24,7	20,8	14,0	8,4	3,6	0,8	0,1	0,1
Salta	1.825	0,2	1,5	13,8	22,4	23,1	16,2	13,8	6,0	2,2	0,5	0,2
San Juan	1.103	0,0	1,6	11,1	25,3	29,5	12,0	14,2	4,9	1,4	0,1	0,0
San Luis	874	0,0	1,8	14,9	22,0	24,4	16,1	9,5	6,2	4,0	1,0	0,1
Santa Cruz	882	0,1	2,7	14,2	28,2	26,2	19,7	6,9	1,4	0,5	0,0	0,1
Santa Fe	5.729	0,0	2,6	12,3	23,2	25,6	15,0	12,2	6,2	2,0	0,6	0,2
Santiago del Estero	1.544	0,0	1,5	16,0	23,8	19,2	15,5	12,0	7,4	3,6	1,0	0,0
Tierra del Fuego	526	0,0	6,3	20,5	20,9	26,2	17,9	6,8	1,3	0,0	0,0	0,0
Tucumán	2.268	0,2	3,2	14,6	22,4	17,0	16,4	14,6	7,7	3,1	0,6	0,3

(1) Los docentes que se desempeñan simultáneamente en más de una jurisdicción fueron contabilizados en cada una de ellas; por lo tanto la suma de docentes de todas las jurisdicciones es mayor que el total.

Docentes de educación común en actividad de nivel inicial

Cuadro 22.1 Docentes por edad según jurisdicción. Sector de gestión estatal (Porcentajes)

Jurisdicción	Total	Edad en años										
		Menos de 20	20 a 24	25 a 29	30 a 34	35 a 39	40 a 44	45 a 49	50 a 54	55 a 59	60 a 64	65 y más
Total (1)	55.550	0,0	1,7	10,9	21,2	23,9	18,4	12,1	7,1	3,2	0,9	0,4
Buenos Aires	22.812	0,0	1,6	9,6	20,7	23,3	18,5	11,9	8,4	4,1	1,3	0,6
Catamarca	534	0,0	0,4	13,5	26,2	24,3	15,2	14,0	4,7	1,3	0,4	0,0
Chaco	1.504	0,0	0,7	12,6	23,6	27,3	20,6	10,4	3,5	0,9	0,2	0,1
Chubut	912	0,1	1,5	13,8	27,7	26,3	19,0	8,0	2,9	0,4	0,1	0,1
Ciudad de Buenos Aires	4.123	0,0	0,9	6,6	13,0	21,7	19,7	14,6	10,6	8,7	3,3	0,8
Córdoba	3.433	0,1	1,2	7,0	18,8	28,6	23,3	13,0	5,9	1,9	0,1	0,1
Corrientes	1.123	0,2	1,5	7,0	16,9	23,9	24,0	14,4	9,9	1,5	0,4	0,3
Entre Ríos	1.427	0,1	1,4	8,8	20,2	27,0	21,4	12,8	6,1	1,7	0,5	0,0
Formosa	674	0,0	3,3	19,4	28,6	26,4	15,6	5,2	1,2	0,1	0,0	0,1
Jujuy	1.221	0,0	2,0	16,2	27,5	25,0	15,8	8,7	3,5	0,8	0,2	0,2
La Pampa	384	0,0	1,3	8,3	23,2	24,7	20,8	10,9	6,8	3,6	0,0	0,3
La Rioja	664	0,0	2,3	14,8	27,3	24,5	17,0	7,2	4,7	1,7	0,6	0,0
Mendoza	1.844	0,0	2,2	11,2	20,6	23,0	17,1	15,5	7,7	2,1	0,4	0,3
Misiones	1.331	0,2	4,9	29,2	24,9	17,8	12,6	6,2	3,3	0,7	0,2	0,1
Neuquén	1.331	0,1	2,7	16,5	23,9	22,1	18,6	10,3	3,3	0,6	0,1	1,9
Río Negro	1.206	0,1	3,8	21,4	24,0	21,7	15,7	9,2	3,4	0,7	0,0	0,1
Salta	1.468	0,1	1,1	10,1	21,5	24,7	17,3	15,7	6,8	2,0	0,5	0,2
San Juan	798	0,0	0,5	5,9	22,3	32,2	14,5	16,5	6,1	1,8	0,1	0,0
San Luis	689	0,0	0,9	11,6	22,6	25,8	17,6	10,6	6,2	3,9	0,6	0,1
Santa Cruz	785	0,1	1,9	12,7	28,0	26,6	21,3	7,6	1,1	0,4	0,0	0,1
Santa Fe	3.962	0,0	1,8	10,4	23,5	26,3	15,5	12,8	6,4	2,1	0,8	0,2
Santiago del Estero	1.299	0,0	0,5	14,5	23,9	19,6	15,6	13,1	8,1	3,9	0,9	0,0
Tierra del Fuego	428	0,0	4,4	17,1	20,8	29,4	19,6	7,5	1,2	0,0	0,0	0,0
Tucumán	1.672	0,3	2,0	11,4	20,8	16,4	18,7	17,3	9,0	3,3	0,5	0,2

(1) Los docentes que se desempeñan simultáneamente en más de una jurisdicción fueron contabilizados en cada una de ellas; por lo tanto la suma de docentes de todas las jurisdicciones es mayor que el total.

Docentes de educación común en actividad de nivel inicial

Cuadro 22.2 Docentes por edad según jurisdicción. Sector de gestión privada (Porcentajes)

Jurisdicción	Total	Edad en años										
		Menos de 20	20 a 24	25 a 29	30 a 34	35 a 39	40 a 44	45 a 49	50 a 54	55 a 59	60 a 64	65 y más
Total (1)	29.431	0,2	9,4	24,3	22,9	18,3	10,9	6,9	4,1	2,0	0,7	0,3
Buenos Aires	14.653	0,2	10,3	25,2	21,6	17,4	10,4	6,7	4,7	2,2	0,8	0,4
Catamarca	98	0,0	1,0	20,4	35,7	28,6	8,2	2,0	2,0	1,0	1,0	0,0
Chaco	219	0,0	11,0	31,5	22,8	19,6	5,0	5,0	1,8	1,8	0,9	0,5
Chubut	294	0,3	8,2	33,3	26,9	16,0	8,8	3,1	1,7	1,4	0,0	0,3
Ciudad de Buenos Aires	5.444	0,5	11,8	24,5	22,0	17,6	10,6	6,5	3,3	2,0	1,0	0,1
Córdoba	1.477	0,2	6,3	17,8	26,2	22,8	14,9	7,0	2,8	1,4	0,3	0,3
Corrientes	361	0,3	8,6	21,1	28,3	18,6	15,2	5,8	2,2	0,0	0,0	0,0
Entre Ríos	705	0,3	7,1	21,7	23,7	21,1	11,8	9,6	2,8	1,3	0,3	0,3
Formosa	149	0,0	4,7	24,8	25,5	21,5	14,1	6,7	1,3	0,7	0,0	0,7
Jujuy	267	0,4	9,0	29,6	31,1	13,9	9,0	2,2	3,0	1,5	0,4	0,0
La Pampa	86	0,0	3,5	14,0	33,7	27,9	8,1	5,8	5,8	1,2	0,0	0,0
La Rioja	142	0,7	9,2	35,9	25,4	11,3	8,5	3,5	4,9	0,7	0,0	0,0
Mendoza	727	0,0	8,9	26,8	26,4	16,9	8,3	5,8	3,4	2,1	1,0	0,4
Misiones	400	0,8	8,3	30,0	26,3	14,0	10,0	5,3	3,8	1,5	0,3	0,0
Neuquén	183	0,0	6,6	29,5	25,7	18,0	10,9	6,6	1,6	0,0	1,1	0,0
Río Negro	399	1,0	7,8	26,3	26,3	17,5	10,0	5,8	3,8	1,0	0,5	0,0
Salta	401	0,5	3,2	27,2	25,9	18,2	12,5	6,2	3,2	2,5	0,5	0,0
San Juan	313	0,0	4,5	24,3	33,2	22,4	5,4	8,3	1,6	0,3	0,0	0,0
San Luis	221	0,0	4,5	23,5	19,0	19,9	15,4	6,8	5,0	3,6	2,3	0,0
Santa Cruz	126	0,0	7,1	22,2	30,2	23,0	12,7	1,6	2,4	0,8	0,0	0,0
Santa Fe	1.799	0,0	4,3	16,5	22,6	23,9	13,8	10,9	5,6	1,8	0,4	0,1
Santiago del Estero	262	0,0	6,1	24,0	22,1	17,6	15,6	7,3	4,2	1,9	1,1	0,0
Tierra del Fuego	118	0,0	12,7	31,4	21,2	16,9	11,9	4,2	1,7	0,0	0,0	0,0
Tucumán	635	0,0	6,1	23,1	26,1	18,3	10,9	7,7	4,4	2,4	0,6	0,3

(1) Los docentes que se desempeñan simultáneamente en más de una jurisdicción fueron contabilizados en cada una de ellas; por lo tanto la suma de docentes de todas las jurisdicciones es mayor que el total.

Docentes de educación común en actividad de nivel inicial

Cuadro 23 Docentes por antigüedad en la docencia según jurisdicción (Porcentajes)

Jurisdicción	Total	Antigüedad en años								
		Menos de 1	1 a 5	6 a 10	11 a 15	16 a 20	21 a 25	26 a 30	Más de 30	Sin información
Total (1)	83.681	6,0	16,7	18,6	19,4	13,9	8,9	5,1	2,9	8,6
Buenos Aires	36.831	5,7	15,7	17,3	18,8	13,3	9,3	5,6	3,4	10,9
Catamarca	616	2,9	15,1	23,5	24,8	15,9	9,9	2,8	0,6	4,4
Chaco	1.719	4,5	17,3	22,5	21,5	16,1	10,6	3,5	0,8	3,1
Chubut	1.180	5,2	19,9	24,2	22,0	13,6	6,4	1,5	0,7	6,4
Ciudad de Buenos Aires	9.432	5,5	15,4	16,4	19,8	13,8	9,0	6,1	6,7	7,3
Córdoba	4.895	8,4	19,1	15,8	18,4	18,1	8,4	3,6	1,0	7,3
Corrientes	1.465	6,0	14,8	21,4	17,5	14,5	12,7	5,3	1,8	5,9
Entre Ríos	2.107	7,3	19,2	15,2	22,3	19,4	7,7	4,3	1,2	3,5
Formosa	812	6,4	21,4	26,5	20,7	13,8	4,1	0,9	0,4	5,9
Jujuy	1.459	7,3	23,5	28,5	17,5	10,9	5,8	1,8	0,3	4,4
La Pampa	465	5,2	12,7	17,0	22,6	18,7	9,5	6,7	3,4	4,3
La Rioja	792	6,3	16,8	27,5	22,7	10,4	7,3	3,0	0,9	5,1
Mendoza	2.550	6,5	16,5	20,0	21,1	12,7	10,0	6,0	2,2	4,9
Misiones	1.687	7,4	25,9	24,8	17,0	8,2	5,9	2,3	0,6	7,9
Neuquén	1.501	3,5	16,5	16,9	13,5	15,6	6,5	2,7	0,6	24,2
Río Negro	1.568	8,2	21,7	20,7	20,4	12,6	6,5	3,3	0,8	5,7
Salta	1.825	6,6	18,7	19,8	17,8	13,4	9,8	4,5	1,9	7,5
San Juan	1.103	5,2	14,0	23,8	25,4	13,6	6,9	5,7	1,2	4,3
San Luis	874	5,7	17,6	18,4	23,2	13,7	8,7	4,8	2,5	5,3
Santa Cruz	882	5,9	18,7	24,0	20,7	20,5	7,6	0,2	0,1	2,2
Santa Fe	5.729	5,6	13,1	19,4	21,6	13,4	9,9	6,2	2,1	8,7
Santiago del Estero	1.544	7,2	19,9	21,1	17,8	10,9	8,7	6,9	4,1	3,5
Tierra del Fuego	526	4,9	22,8	22,1	24,1	15,2	5,5	0,8	0,0	4,6
Tucumán	2.268	5,4	19,3	19,4	17,1	14,1	11,6	6,2	2,1	4,9

(1) Los docentes que se desempeñan simultáneamente en más de una jurisdicción fueron contabilizados en cada una de ellas; por lo tanto la suma de docentes de todas las jurisdicciones es mayor que el total.

Docentes de educación común en actividad de nivel inicial

Cuadro 23.1 Docentes por antigüedad en la docencia según jurisdicción. Sector de gestión estatal (Porcentajes)

Jurisdicción	Total	Antigüedad en años								
		Menos de 1	1 a 5	6 a 10	11 a 15	16 a 20	21 a 25	26 a 30	Más de 30	Sin información
Total (1)	55.550	4,4	13,7	17,8	20,1	15,8	10,5	5,8	3,1	8,7
Buenos Aires	22.812	3,5	11,3	16,4	20,0	15,8	11,2	6,7	3,7	11,5
Catamarca	534	2,4	13,7	23,2	25,3	16,9	10,9	3,0	0,6	4,1
Chaco	1.504	3,4	14,8	23,0	22,6	17,6	11,8	3,9	0,6	2,3
Chubut	912	3,9	16,1	25,5	23,1	15,8	8,0	1,8	0,5	5,2
Ciudad de Buenos Aires	4.123	2,5	7,5	10,3	19,4	16,8	13,6	8,9	12,1	8,8
Córdoba	3.433	7,4	18,6	14,3	18,6	20,4	9,1	3,8	0,8	6,9
Corrientes	1.123	4,8	12,7	19,1	17,8	16,5	14,6	6,4	2,3	5,8
Entre Ríos	1.427	6,0	16,0	14,6	22,6	22,8	8,7	4,6	1,1	3,5
Formosa	674	5,9	20,6	27,4	21,2	14,5	4,0	0,7	0,1	5,3
Jujuy	1.221	6,2	21,5	28,4	19,1	11,9	6,4	2,0	0,3	4,2
La Pampa	384	5,2	11,5	14,6	23,2	20,3	10,9	7,6	3,9	2,9
La Rioja	664	5,6	14,3	27,4	25,2	11,1	8,0	3,3	0,8	4,4
Mendoza	1.844	6,4	13,0	17,2	22,2	14,5	12,4	7,5	2,3	4,5
Misiones	1.331	6,5	25,7	25,8	17,1	8,1	5,9	2,3	0,7	8,0
Neuquén	1.331	3,1	15,3	16,7	13,4	16,6	6,8	2,6	0,6	25,0
Río Negro	1.206	7,5	21,1	20,1	21,0	13,1	7,5	3,7	0,7	5,1
Salta	1.468	5,7	16,6	19,3	18,2	14,7	11,1	5,4	1,6	7,4
San Juan	798	4,3	10,9	20,9	27,6	15,9	7,6	7,0	1,5	4,3
San Luis	689	4,6	16,5	18,9	24,8	14,4	9,0	4,5	2,5	4,8
Santa Cruz	785	4,5	18,2	23,9	21,5	21,5	8,2	0,3	0,0	1,9
Santa Fe	3.962	5,1	12,7	19,2	21,7	13,7	10,1	6,3	2,0	9,2
Santiago del Estero	1.299	6,7	19,8	20,2	16,4	12,0	9,4	7,5	4,3	3,7
Tierra del Fuego	428	3,3	20,3	22,4	26,6	16,6	6,1	0,9	0,0	3,7
Tucumán	1.672	5,2	17,2	17,8	16,3	15,6	14,1	6,9	1,6	5,2

(1) Los docentes que se desempeñan simultáneamente en más de una jurisdicción fueron contabilizados en cada una de ellas; por lo tanto la suma de docentes de todas las jurisdicciones es mayor que el total.

Docentes de educación común en actividad de nivel inicial

Cuadro 23.2 Docentes por antigüedad en la docencia según jurisdicción. Sector de gestión privada (Porcentajes)

Jurisdicción	Total	Antigüedad en años								
		Menos de 1	1 a 5	6 a 10	11 a 15	16 a 20	21 a 25	26 a 30	Más de 30	Sin información
Total (1)	29.431	8,6	22,1	20,1	18,3	10,3	6,1	3,8	2,5	8,1
Buenos Aires	14.653	9,0	22,4	18,6	17,0	9,6	6,4	4,0	3,1	9,8
Catamarca	98	5,1	20,4	24,5	26,5	10,2	5,1	1,0	1,0	6,1
Chaco	219	12,3	34,2	18,7	13,7	5,9	3,2	1,8	1,8	8,2
Chubut	294	8,8	30,6	22,1	18,4	6,8	1,7	0,7	1,0	9,9
Ciudad de Buenos Aires	5.444	7,7	21,3	20,9	20,4	11,6	5,6	3,9	2,6	6,1
Córdoba	1.477	10,8	20,1	19,2	18,1	13,0	6,6	2,9	1,5	7,9
Corrientes	361	9,4	20,8	29,4	16,3	8,3	6,9	2,2	0,3	6,4
Entre Ríos	705	9,6	25,4	16,2	22,3	12,5	5,8	3,4	1,4	3,4
Formosa	149	8,1	23,5	20,8	20,1	11,4	4,7	1,3	1,3	8,7
Jujuy	267	11,2	31,8	30,3	9,7	7,5	3,4	0,7	0,4	4,9
La Pampa	86	4,7	17,4	27,9	22,1	10,5	3,5	2,3	1,2	10,5
La Rioja	142	9,9	31,0	25,4	12,7	6,3	4,2	1,4	1,4	7,7
Mendoza	727	6,7	25,4	27,5	18,3	7,8	3,7	2,8	1,9	5,8
Misiones	400	10,0	27,0	21,5	17,0	8,8	6,3	2,3	0,3	7,0
Neuquén	183	6,0	24,0	18,6	15,3	8,7	4,9	3,8	0,5	18,0
Río Negro	399	10,3	24,1	21,8	18,5	11,8	3,8	2,0	1,0	6,8
Salta	401	9,7	25,9	21,9	17,5	8,5	4,7	1,5	3,0	7,2
San Juan	313	7,3	21,4	31,6	19,8	7,7	5,1	2,2	0,6	4,2
San Luis	221	8,1	19,0	16,3	17,6	17,2	7,7	5,0	2,3	6,8
Santa Cruz	126	13,5	20,6	23,8	19,0	14,3	4,8	0,0	0,8	3,2
Santa Fe	1.799	6,5	13,7	19,8	21,5	13,0	9,5	6,3	2,3	7,4
Santiago del Estero	262	9,5	19,8	24,8	25,2	5,7	5,3	3,8	3,1	2,7
Tierra del Fuego	118	10,2	31,4	20,3	17,8	11,0	2,5	0,0	0,0	6,8
Tucumán	635	5,8	24,6	22,8	19,4	10,6	5,4	4,4	3,1	3,9

(1) Los docentes que se desempeñan simultáneamente en más de una jurisdicción fueron contabilizados en cada una de ellas; por lo tanto la suma de docentes de todas las jurisdicciones es mayor que el total.

Docentes de educación común en actividad de nivel inicial

Cuadro 24 Docentes por máximo nivel educativo alcanzado según jurisdicción (Porcentajes)

Jurisdicción	Total	Máximo nivel educativo alcanzado					Sin información
		Primario completo	Secundario incompleto	Secundario completo	Superior incompleto	Superior completo o más	
Total (1)	83.681	0,1	0,1	1,3	1,7	90,1	6,7
Buenos Aires	36.831	0,0	0,0	1,6	1,7	87,8	8,7
Catamarca	616	0,0	0,0	0,0	0,5	96,9	2,6
Chaco	1.719	0,1	0,3	0,8	0,9	96,4	1,5
Chubut	1.180	0,2	0,1	0,8	1,5	92,5	4,8
Ciudad de Buenos Aires	9.432	0,0	0,1	1,0	2,7	90,2	6,0
Córdoba	4.895	0,0	0,0	0,5	1,0	93,3	5,2
Corrientes	1.465	0,7	0,5	1,2	2,0	91,9	3,7
Entre Ríos	2.107	0,1	0,2	1,4	1,4	94,6	2,3
Formosa	812	0,2	0,2	2,1	0,2	94,1	3,1
Jujuy	1.459	0,1	0,1	2,1	3,6	90,3	4,0
La Pampa	465	0,0	0,0	0,9	0,6	95,1	3,4
La Rioja	792	0,1	0,1	1,8	0,9	94,6	2,5
Mendoza	2.550	0,0	0,2	1,0	2,4	93,0	3,4
Misiones	1.687	0,0	0,2	1,1	1,3	92,2	5,1
Neuquén	1.501	0,0	0,0	0,7	1,2	75,5	22,6
Río Negro	1.568	0,0	0,3	1,1	3,0	90,9	4,7
Salta	1.825	0,9	0,4	1,6	2,1	89,5	5,5
San Juan	1.103	0,0	0,0	0,7	1,3	95,0	3,0
San Luis	874	0,1	0,2	2,2	1,7	92,1	3,7
Santa Cruz	882	0,1	0,0	0,8	0,8	96,6	1,7
Santa Fe	5.729	0,1	0,1	1,1	0,8	92,3	5,7
Santiago del Estero	1.544	0,1	0,0	1,7	1,6	94,6	2,0
Tierra del Fuego	526	0,0	0,2	1,7	0,6	93,7	3,8
Tucumán	2.268	0,0	0,0	0,9	1,8	93,4	4,0

(1) Los docentes que se desempeñan simultáneamente en más de una jurisdicción fueron contabilizados en cada una de ellas; por lo tanto la suma de docentes de todas las jurisdicciones es mayor que el total.

Docentes de educación común en actividad de nivel inicial

Cuadro 24.1 Docentes por máximo nivel educativo alcanzado según jurisdicción. Sector de gestión estatal (Porcentajes)

Jurisdicción	Total	Máximo nivel educativo alcanzado					Sin información
		Primario completo	Secundario incompleto	Secundario completo	Superior incompleto	Superior completo o más	
Total (1)	55.550	0,1	0,1	1,2	0,9	90,7	7,1
Buenos Aires	22.812	0,0	0,1	1,7	1,0	87,5	9,7
Catamarca	534	0,0	0,0	0,0	0,2	97,6	2,2
Chaco	1.504	0,0	0,2	0,5	0,2	97,9	1,1
Chubut	912	0,1	0,0	0,4	0,5	95,2	3,7
Ciudad de Buenos Aires	4.123	0,0	0,0	0,3	0,7	91,4	7,6
Córdoba	3.433	0,1	0,1	0,4	0,4	94,0	5,1
Corrientes	1.123	0,9	0,6	0,7	1,2	92,7	3,9
Entre Ríos	1.427	0,0	0,1	1,3	0,8	95,5	2,3
Formosa	674	0,3	0,3	2,2	0,1	94,5	2,5
Jujuy	1.221	0,1	0,1	1,8	2,7	91,4	3,9
La Pampa	384	0,0	0,0	0,3	0,5	97,4	1,8
La Rioja	664	0,2	0,0	1,7	0,5	95,8	2,0
Mendoza	1.844	0,1	0,2	0,8	1,1	94,8	3,0
Misiones	1.331	0,0	0,1	1,0	0,7	92,7	5,6
Neuquén	1.331	0,0	0,0	0,7	0,7	75,1	23,5
Río Negro	1.206	0,0	0,3	0,6	1,2	93,3	4,6
Salta	1.468	1,1	0,5	1,5	1,1	90,3	5,6
San Juan	798	0,0	0,0	0,5	0,5	95,6	3,4
San Luis	689	0,1	0,1	2,0	0,6	93,9	3,2
Santa Cruz	785	0,1	0,0	0,9	0,4	97,2	1,4
Santa Fe	3.962	0,1	0,1	1,0	0,6	91,9	6,3
Santiago del Estero	1.299	0,1	0,0	1,5	0,8	95,5	2,1
Tierra del Fuego	428	0,0	0,2	1,9	0,2	94,4	3,3
Tucumán	1.672	0,0	0,0	1,0	1,3	93,6	4,1

(1) Los docentes que se desempeñan simultáneamente en más de una jurisdicción fueron contabilizados en cada una de ellas; por lo tanto la suma de docentes de todas las jurisdicciones es mayor que el total.

Docentes de educación común en actividad de nivel inicial

Cuadro 24.2 Docentes por máximo nivel educativo alcanzado según jurisdicción. Sector de gestión privada (Porcentajes)

Jurisdicción	Total	Máximo nivel educativo alcanzado					
		Primario completo	Secundario incompleto	Secundario completo	Superior incompleto	Superior completo o más	Sin información
Total (1)	29.431	0,0	0,1	1,5	3,3	89,3	5,8
Buenos Aires	14.653	0,0	0,0	1,5	2,8	88,5	7,1
Catamarca	98	0,0	0,0	0,0	2,0	93,9	4,1
Chaco	219	0,5	0,9	2,7	5,9	85,8	4,1
Chubut	294	0,3	0,3	2,0	4,4	85,0	7,8
Ciudad de Buenos Aires	5.444	0,0	0,2	1,6	4,1	89,5	4,6
Córdoba	1.477	0,0	0,0	0,7	2,4	91,7	5,3
Corrientes	361	0,0	0,0	2,5	4,7	89,8	3,0
Entre Ríos	705	0,3	0,6	1,6	2,7	92,8	2,1
Formosa	149	0,0	0,0	1,3	0,7	92,6	5,4
Jujuy	267	0,0	0,0	3,0	7,1	85,8	4,1
La Pampa	86	0,0	0,0	3,5	1,2	84,9	10,5
La Rioja	142	0,0	0,7	2,1	2,8	89,4	4,9
Mendoza	727	0,0	0,3	1,4	5,5	88,6	4,3
Misiones	400	0,0	0,8	1,5	3,3	91,3	3,3
Neuquén	183	0,0	0,0	0,5	4,9	78,7	15,8
Río Negro	399	0,0	0,3	2,5	8,0	84,5	4,8
Salta	401	0,0	0,0	1,7	5,5	88,0	4,7
San Juan	313	0,0	0,0	1,3	3,2	93,6	1,9
San Luis	221	0,0	0,5	2,3	5,0	87,8	4,5
Santa Cruz	126	0,0	0,0	0,0	3,2	93,7	3,2
Santa Fe	1.799	0,0	0,0	1,2	1,4	93,3	4,1
Santiago del Estero	262	0,0	0,0	2,7	5,7	89,7	1,9
Tierra del Fuego	118	0,0	0,0	0,8	1,7	92,4	5,1
Tucumán	635	0,0	0,0	0,6	3,0	93,1	3,3

(1) Los docentes que se desempeñan simultáneamente en más de una jurisdicción fueron contabilizados en cada una de ellas; por lo tanto la suma de docentes de todas las jurisdicciones es mayor que el total.

Docentes de educación común en actividad de nivel inicial

Cuadro 25 Docentes por tipo de formación (*) y título según jurisdicción (Porcentajes)

Jurisdicción	Total	Con título docente					Sin título docente				Sin información
		Subtotal	Maestro normal exclusivamente	Profesor de SNU exclusivamente	Profesor universitario exclusivamente	Combinaciones en las que al menos tenga un título docente	Subtotal	Técnico/profesional de SNU exclusivamente	Técnico/profesional universitario exclusivamente	Combinaciones de títulos superiores no docentes	
Total (1)	83.681	89,0	3,5	52,4	3,9	29,3	1,7	1,0	0,6	0,1	9,3
Buenos Aires	36.831	87,5	4,5	47,3	1,4	34,3	1,4	0,8	0,5	0,0	11,1
Catamarca	616	95,5	0,6	61,0	7,6	26,1	1,1	0,5	0,6	0,0	3,4
Chaco	1.719	95,6	2,0	65,7	12,2	15,7	1,0	0,6	0,3	0,0	3,4
Chubut	1.180	91,2	2,1	63,8	2,3	23,0	0,7	0,3	0,4	0,0	8,1
Ciudad de Buenos Aires	9.432	88,2	3,4	43,6	1,9	39,3	2,1	1,0	1,0	0,1	9,8
Córdoba	4.895	91,6	1,7	59,7	5,4	24,8	1,6	1,0	0,5	0,1	6,8
Corrientes	1.465	91,0	2,3	64,8	1,0	23,0	1,2	1,0	0,1	0,0	7,8
Entre Ríos	2.107	93,8	3,0	65,7	9,3	15,7	1,5	0,9	0,6	0,0	4,7
Formosa	812	92,6	2,6	63,3	1,0	25,7	1,1	1,1	0,0	0,0	6,3
Jujuy	1.459	88,3	2,4	62,6	2,7	20,6	2,7	1,6	1,1	0,0	9,0
La Pampa	465	94,2	1,1	32,7	35,5	24,9	1,1	0,2	0,9	0,0	4,7
La Rioja	792	93,2	1,9	65,7	1,5	24,1	1,5	1,1	0,4	0,0	5,3
Mendoza	2.550	90,2	3,1	57,7	8,6	20,7	2,9	1,5	1,4	0,1	6,9
Misiones	1.687	90,5	3,0	54,0	6,3	27,1	1,7	1,0	0,5	0,2	7,8
Neuquén	1.501	73,8	1,5	44,1	12,7	15,5	1,3	0,7	0,5	0,1	24,9
Río Negro	1.568	88,6	1,0	47,4	23,2	17,0	2,2	1,3	0,8	0,1	9,2
Salta	1.825	87,9	2,0	65,4	4,9	15,7	1,9	1,4	0,5	0,0	10,1
San Juan	1.103	93,6	4,3	55,4	5,5	28,4	1,7	0,6	1,1	0,0	4,7
San Luis	874	91,8	3,7	37,2	21,7	29,2	2,3	1,4	0,9	0,0	5,9
Santa Cruz	882	94,1	0,0	73,0	12,9	8,2	2,2	1,1	0,8	0,2	3,7
Santa Fe	5.729	90,7	3,2	61,9	1,4	24,1	1,7	1,2	0,5	0,0	7,6
Santiago del Estero	1.544	94,8	3,8	66,9	0,6	23,5	1,1	0,6	0,4	0,1	4,1
Tierra del Fuego	526	87,3	1,5	68,8	2,1	14,8	5,3	1,9	3,0	0,4	7,4
Tucumán	2.268	91,0	2,9	57,4	6,1	24,5	2,9	1,7	1,1	0,0	6,2

(1) Los docentes que se desempeñan simultáneamente en más de una jurisdicción fueron contabilizados en cada una de ellas; por lo tanto la suma de docentes de todas las jurisdicciones es mayor que el total.

(*) Los docentes que cuentan con ambos tipos de formación (docente y no docente) se han contabilizado solamente en la categoría "Combinaciones en las que al menos tenga un título docente".

Docentes de educación común en actividad de nivel inicial

Cuadro 25.1 Docentes por tipo de formación (*) y título según jurisdicción. Sector de gestión estatal (Porcentajes)

Jurisdicción	Total	Con título docente					Sin título docente				Sin información
		Subtotal	Maestro normal exclusivamente	Profesor de SNU exclusivamente	Profesor universitario exclusivamente	Combinaciones en las que al menos tenga un título docente	Subtotal	Técnico/profesional de SNU exclusivamente	Técnico/profesional universitario exclusivamente	Combinaciones de títulos superiores no docentes	
Total (1)	55.550	89,9	2,9	54,1	4,0	28,9	1,3	0,8	0,5	0,0	8,8
Buenos Aires	22.812	87,3	3,9	47,1	1,2	35,2	1,4	0,8	0,6	0,0	11,3
Catamarca	534	95,9	0,4	63,5	6,9	25,1	1,1	0,4	0,7	0,0	3,0
Chaco	1.504	97,3	1,5	70,1	10,2	15,6	0,8	0,7	0,1	0,0	1,9
Chubut	912	93,9	2,2	68,9	2,0	20,8	0,7	0,2	0,4	0,0	5,5
Ciudad de Buenos Aires	4.123	89,8	1,6	40,3	1,5	46,4	1,3	0,9	0,3	0,1	8,9
Córdoba	3.433	92,6	1,5	61,4	5,3	24,5	1,1	0,8	0,3	0,1	6,3
Corrientes	1.123	91,5	1,5	67,3	0,6	22,1	1,1	1,0	0,1	0,0	7,4
Entre Ríos	1.427	95,5	3,0	66,8	9,4	16,3	0,8	0,4	0,4	0,1	3,6
Formosa	674	93,2	2,2	64,1	1,2	25,7	0,7	0,7	0,0	0,0	6,1
Jujuy	1.221	90,3	2,4	66,1	2,5	19,4	1,6	0,9	0,7	0,0	8,0
La Pampa	384	96,6	1,0	31,0	37,8	26,8	1,0	0,3	0,8	0,0	2,3
La Rioja	664	94,6	1,5	67,6	1,5	23,9	1,4	1,1	0,3	0,0	4,1
Mendoza	1.844	92,6	2,8	61,2	8,0	20,7	2,1	1,2	0,9	0,1	5,3
Misiones	1.331	91,5	2,8	56,5	6,5	25,8	1,4	1,0	0,5	0,0	7,1
Neuquén	1.331	73,8	1,5	45,1	11,5	15,7	1,1	0,8	0,3	0,1	25,1
Río Negro	1.206	91,9	0,7	48,4	25,2	17,5	1,3	1,1	0,2	0,0	6,8
Salta	1.468	89,9	2,1	67,6	3,8	16,3	1,1	0,9	0,2	0,0	9,0
San Juan	798	94,7	4,1	58,5	4,4	27,7	0,9	0,4	0,5	0,0	4,4
San Luis	689	94,2	3,9	40,9	21,5	27,9	1,9	1,0	0,9	0,0	3,9
Santa Cruz	785	95,2	0,0	74,0	13,0	8,2	1,8	0,9	0,9	0,0	3,1
Santa Fe	3.962	90,8	3,4	62,5	1,1	23,8	1,3	0,9	0,4	0,0	7,9
Santiago del Estero	1.299	96,0	3,3	69,2	0,5	22,9	0,9	0,6	0,2	0,1	3,1
Tierra del Fuego	428	88,3	1,6	68,9	2,1	15,7	4,9	1,6	3,0	0,2	6,8
Tucumán	1.672	91,7	2,9	58,6	4,5	25,8	2,1	1,3	0,8	0,0	6,2

(1) Los docentes que se desempeñan simultáneamente en más de una jurisdicción fueron contabilizados en cada una de ellas; por lo tanto la suma de docentes de todas las jurisdicciones es mayor que el total.

(*) Los docentes que cuentan con ambos tipos de formación (docente y no docente) se han contabilizado solamente en la categoría "Combinaciones en las que al menos tenga un título docente".

Docentes de educación común en actividad de nivel inicial

Cuadro 25.2 Docentes por tipo de formación (*) y título según jurisdicción. Sector de gestión privada (Porcentajes)

Jurisdicción	Total	Con título docente					Sin título docente				Sin información
		Subtotal	Maestro normal exclusivamente	Profesor de SNU exclusivamente	Profesor universitario exclusivamente	Combinaciones en las que al menos tenga un título docente	Subtotal	Técnico/profesional de SNU exclusivamente	Técnico/profesional universitario exclusivamente	Combinaciones de títulos superiores no docentes	
Total (1)	29.431	87,5	4,4	49,4	3,7	30,0	2,3	1,2	0,9	0,1	10,2
Buenos Aires	14.653	87,8	5,4	47,8	1,6	33,0	1,5	0,9	0,5	0,1	10,7
Catamarca	98	93,9	3,1	48,0	11,2	31,6	1,0	1,0	0,0	0,0	5,1
Chaco	219	84,0	5,9	36,1	26,0	16,0	2,3	0,5	1,8	0,0	13,7
Chubut	294	83,7	1,7	49,0	3,1	29,9	0,7	0,3	0,3	0,0	15,6
Ciudad de Buenos Aires	5.444	87,0	4,7	46,1	2,3	33,9	2,7	1,0	1,5	0,1	10,3
Córdoba	1.477	89,2	2,2	55,7	5,8	25,5	2,7	1,4	1,0	0,3	8,1
Corrientes	361	89,5	4,4	57,6	1,9	25,5	1,4	1,1	0,3	0,0	9,1
Entre Ríos	705	90,4	3,0	63,5	9,2	14,6	2,8	1,8	1,0	0,0	6,8
Formosa	149	90,6	4,0	61,1	0,0	25,5	2,7	2,7	0,0	0,0	6,7
Jujuy	267	79,4	2,2	46,4	3,4	27,3	7,1	4,5	2,6	0,0	13,5
La Pampa	86	83,7	1,2	39,5	25,6	17,4	1,2	0,0	1,2	0,0	15,1
La Rioja	142	87,3	3,5	56,3	1,4	26,1	2,1	1,4	0,7	0,0	10,6
Mendoza	727	83,9	3,7	49,4	10,2	20,6	5,2	2,2	2,8	0,3	10,9
Misiones	400	87,5	3,5	46,3	5,8	32,0	2,5	1,0	0,5	1,0	10,0
Neuquén	183	74,3	1,6	36,6	21,3	14,8	2,2	0,5	1,6	0,0	23,5
Río Negro	399	79,9	1,8	43,9	18,5	15,8	4,5	2,0	2,3	0,3	15,5
Salta	401	82,0	1,5	57,6	9,7	13,2	4,7	3,0	1,7	0,0	13,2
San Juan	313	90,7	4,5	47,3	8,3	30,7	3,8	1,3	2,6	0,0	5,4
San Luis	221	85,5	2,3	21,3	28,1	33,9	3,2	2,3	0,9	0,0	11,3
Santa Cruz	126	88,9	0,0	69,8	11,9	7,1	4,0	2,4	0,0	1,6	7,1
Santa Fe	1.799	90,7	2,7	60,6	2,3	25,1	2,5	1,9	0,6	0,0	6,8
Santiago del Estero	262	87,4	5,7	55,0	0,8	26,0	2,7	1,1	1,5	0,0	9,9
Tierra del Fuego	118	84,7	0,8	69,5	1,7	12,7	6,8	3,4	2,5	0,8	8,5
Tucumán	635	89,3	2,8	55,3	10,1	21,1	4,7	2,5	2,0	0,2	6,0

(1) Los docentes que se desempeñan simultáneamente en más de una jurisdicción fueron contabilizados en cada una de ellas; por lo tanto la suma de docentes de todas las jurisdicciones es mayor que el total.

(*) Los docentes que cuentan con ambos tipos de formación (docente y no docente) se han contabilizado solamente en la categoría "Combinaciones en las que al menos tenga un título docente".

Docentes de educación común en actividad de nivel inicial

Cuadro 26 Docentes por tipo de designación según jurisdicción (Porcentajes)

Jurisdicción	Total	Tipo de designación				
		Cargo exclusivamente	Horas cátedra exclusivamente	Módulo exclusivamente	Combinaciones	Sin información
Total (1)	83.681	85,4	5,6	2,3	2,5	4,2
Buenos Aires	36.831	82,8	4,5	4,0	2,8	5,9
Catamarca	616	95,0	1,5	0,2	1,6	1,8
Chaco	1.719	96,6	2,0	0,3	0,8	0,3
Chubut	1.180	90,1	4,9	0,2	2,4	2,5
Ciudad de Buenos Aires	9.432	78,9	9,8	3,9	3,4	4,0
Córdoba	4.895	86,9	7,3	0,3	2,1	3,3
Corrientes	1.465	93,2	4,0	0,3	1,4	1,0
Entre Ríos	2.107	91,5	5,3	0,2	2,2	0,9
Formosa	812	96,6	1,5	0,2	1,0	0,7
Jujuy	1.459	94,3	3,9	0,1	1,5	0,2
La Pampa	465	97,0	0,9	0,0	1,1	1,1
La Rioja	792	93,3	4,3	0,0	1,3	1,1
Mendoza	2.550	86,8	9,0	0,5	2,1	1,6
Misiones	1.687	72,3	23,1	0,2	3,6	0,9
Neuquén	1.501	77,3	1,1	0,2	1,7	19,7
Río Negro	1.568	92,9	2,8	0,1	2,2	2,0
Salta	1.825	89,6	6,0	0,1	2,2	2,1
San Juan	1.103	90,9	7,2	0,2	1,1	0,6
San Luis	874	88,8	4,9	1,4	1,3	3,7
Santa Cruz	882	97,2	2,0	0,0	0,7	0,1
Santa Fe	5.729	90,2	3,6	0,2	1,9	4,2
Santiago del Estero	1.544	95,7	2,1	0,2	1,7	0,3
Tierra del Fuego	526	81,0	15,4	0,0	3,0	0,6
Tucumán	2.268	89,2	7,2	0,0	2,4	1,1

(1) Los docentes que se desempeñan simultáneamente en más de una jurisdicción fueron contabilizados en cada una de ellas; por lo tanto la suma de docentes de todas las jurisdicciones es mayor que el total.

Docentes de educación común en actividad de nivel inicial

Cuadro 26.1 Docentes por tipo de designación según jurisdicción. Sector de gestión estatal (Porcentajes)

Jurisdicción	Total	Tipo de designación				
		Cargo exclusivamente	Horas cátedra exclusivamente	Módulo exclusivamente	Combinaciones	Sin información
Total (1)	55.550	88,4	3,3	1,8	1,9	4,6
Buenos Aires	22.812	85,0	3,4	2,7	2,2	6,7
Catamarca	534	95,9	0,7	0,2	1,3	1,9
Chaco	1.504	97,5	1,4	0,1	0,7	0,3
Chubut	912	92,9	3,8	0,0	2,1	1,2
Ciudad de Buenos Aires	4.123	80,5	3,8	7,9	2,6	5,2
Córdoba	3.433	91,6	2,7	0,2	1,7	3,8
Corrientes	1.123	95,8	2,2	0,1	1,1	0,8
Entre Ríos	1.427	96,1	1,4	0,2	1,6	0,7
Formosa	674	97,5	0,9	0,3	0,6	0,7
Jujuy	1.221	96,3	2,3	0,1	1,1	0,2
La Pampa	384	99,2	0,0	0,0	0,8	0,0
La Rioja	664	95,2	2,7	0,0	0,9	1,2
Mendoza	1.844	92,1	4,5	0,3	1,8	1,4
Misiones	1.331	72,6	22,8	0,2	3,5	0,9
Neuquén	1.331	77,3	0,3	0,3	1,6	20,5
Río Negro	1.206	95,5	0,3	0,0	2,2	2,0
Salta	1.468	93,9	2,2	0,1	1,5	2,4
San Juan	798	96,1	2,1	0,3	1,0	0,5
San Luis	689	91,6	2,5	1,5	0,7	3,8
Santa Cruz	785	98,1	1,1	0,0	0,6	0,1
Santa Fe	3.962	90,9	2,3	0,2	1,7	5,0
Santiago del Estero	1.299	97,8	0,8	0,2	1,1	0,2
Tierra del Fuego	428	83,2	13,6	0,0	2,8	0,5
Tucumán	1.672	95,0	2,3	0,0	1,3	1,3

(1) Los docentes que se desempeñan simultáneamente en más de una jurisdicción fueron contabilizados en cada una de ellas; por lo tanto la suma de docentes de todas las jurisdicciones es mayor que el total.

Docentes de educación común en actividad de nivel inicial

Cuadro 26.2 Docentes por tipo de designación según jurisdicción. Sector de gestión privada (Porcentajes)

Jurisdicción	Total	Tipo de designación				
		Cargo exclusivamente	Horas cátedra exclusivamente	Módulo exclusivamente	Combinaciones	Sin información
Total (1)	29.431	79,5	10,4	3,4	3,0	3,7
Buenos Aires	14.653	79,1	6,8	6,3	3,0	4,9
Catamarca	98	90,8	5,1	0,0	3,1	1,0
Chaco	219	90,0	6,4	1,4	1,8	0,5
Chubut	294	82,0	9,5	0,7	1,7	6,1
Ciudad de Buenos Aires	5.444	77,4	14,8	1,1	3,5	3,2
Córdoba	1.477	76,3	18,1	0,4	2,9	2,2
Corrientes	361	85,6	9,7	1,1	1,9	1,7
Entre Ríos	705	82,3	13,5	0,1	2,8	1,3
Formosa	149	92,6	4,0	0,0	2,7	0,7
Jujuy	267	85,8	12,0	0,0	2,2	0,0
La Pampa	86	87,2	4,7	0,0	2,3	5,8
La Rioja	142	84,5	12,0	0,7	2,1	0,7
Mendoza	727	73,7	20,6	1,1	2,5	2,1
Misiones	400	72,0	24,0	0,3	2,8	1,0
Neuquén	183	77,0	7,1	0,0	1,1	14,8
Río Negro	399	85,2	10,5	0,3	1,8	2,3
Salta	401	74,8	22,2	0,0	2,0	1,0
San Juan	313	78,0	19,8	0,0	1,3	1,0
San Luis	221	80,1	12,7	0,9	1,8	4,5
Santa Cruz	126	92,1	7,1	0,0	0,8	0,0
Santa Fe	1.799	88,6	6,6	0,3	2,1	2,3
Santiago del Estero	262	85,5	9,9	0,4	3,4	0,8
Tierra del Fuego	118	72,9	22,9	0,0	3,4	0,8
Tucumán	635	74,5	20,6	0,0	4,3	0,6

(1) Los docentes que se desempeñan simultáneamente en más de una jurisdicción fueron contabilizados en cada una de ellas; por lo tanto la suma de docentes de todas las jurisdicciones es mayor que el total.

Docentes de educación común en actividad de nivel inicial

Cuadro 27 Docentes por situación de revista según jurisdicción (Porcentajes)

Jurisdicción	Total	Situación de revista								
		Titular exclusivamente	Interino/provisional exclusivamente	Suplente exclusivamente	Contratado exclusivamente	Titular e interino/provisional	Titular y suplente	Titular y contratado	Otras combinaciones	Sin información
Total (1)	83.681	58,8	9,5	16,6	3,0	1,1	2,4	0,6	2,0	5,9
Buenos Aires	36.831	61,4	8,3	15,1	1,1	1,0	3,0	0,4	2,0	7,5
Catamarca	616	38,1	25,6	24,2	2,8	1,5	1,9	0,5	2,1	3,2
Chaco	1.719	64,6	8,8	18,4	3,3	0,4	0,3	0,6	1,6	2,1
Chubut	1.180	49,0	15,8	16,2	8,1	1,1	0,4	1,4	2,7	5,3
Ciudad de Buenos Aires	9.432	59,1	5,8	17,3	3,2	1,0	4,3	0,8	2,2	6,2
Córdoba	4.895	57,8	13,3	15,6	3,6	1,6	0,7	0,7	1,3	5,4
Corrientes	1.465	60,9	9,9	13,0	7,5	2,1	0,8	0,9	1,9	3,0
Entre Ríos	2.107	55,1	9,1	24,2	5,6	0,3	0,5	0,6	1,8	2,9
Formosa	812	48,6	16,0	24,6	1,7	2,3	2,2	0,5	2,6	1,4
Jujuy	1.459	60,9	19,2	12,4	3,5	0,9	0,3	0,2	0,9	1,7
La Pampa	465	43,4	16,8	31,2	1,3	1,5	1,5	0,0	2,6	1,7
La Rioja	792	55,7	4,5	18,7	7,2	1,3	1,9	1,6	3,5	5,6
Mendoza	2.550	57,3	1,7	24,3	10,7	0,0	0,6	0,7	1,6	3,1
Misiones	1.687	59,0	8,7	19,3	4,9	0,5	2,1	0,7	2,5	2,3
Neuquén	1.501	33,4	16,7	23,0	1,4	1,2	0,6	0,1	1,9	21,8
Río Negro	1.568	43,8	16,3	20,7	4,8	5,0	2,7	0,7	3,3	2,8
Salta	1.825	56,4	25,1	6,1	5,9	0,5	0,2	0,8	1,9	3,1
San Juan	1.103	64,0	1,9	18,2	9,4	0,2	0,8	1,0	2,6	1,8
San Luis	874	57,9	13,6	8,6	9,7	1,9	0,1	1,0	1,7	5,4
Santa Cruz	882	14,6	25,1	31,9	2,8	9,9	6,6	0,2	8,4	0,6
Santa Fe	5.729	65,0	8,2	16,1	2,2	0,5	0,6	0,5	1,2	5,8
Santiago del Estero	1.544	61,9	6,7	20,6	3,2	1,0	1,9	0,1	1,9	2,7
Tierra del Fuego	526	22,8	27,2	36,1	4,9	0,4	2,1	0,8	4,2	1,5
Tucumán	2.268	70,3	6,2	10,9	4,9	1,0	2,6	0,7	1,2	2,2

(1) Los docentes que se desempeñan simultáneamente en más de una jurisdicción fueron contabilizados en cada una de ellas; por lo tanto la suma de docentes de todas las jurisdicciones es mayor que el total.

Docentes de educación común en actividad de nivel inicial

Cuadro 27.1 Docentes por situación de revista según jurisdicción. Sector de gestión estatal (Porcentajes)

Jurisdicción	Total	Situación de revista								
		Titular exclusivamente	Interino/provisional exclusivamente	Suplente exclusivamente	Contratado exclusivamente	Titular e interino/provisional	Titular y suplente	Titular y contratado	Otras combinaciones	Sin información
Total (1)	55.550	53,5	13,0	21,0	0,7	1,4	2,3	0,1	1,9	6,0
Buenos Aires	22.812	53,6	12,0	19,7	0,2	1,3	3,1	0,0	2,1	8,0
Catamarca	534	35,2	29,8	26,4	0,6	1,1	1,7	0,0	1,9	3,4
Chaco	1.504	66,6	9,4	19,8	0,1	0,5	0,4	0,0	1,4	1,9
Chubut	912	55,0	17,7	18,4	1,9	0,9	0,4	0,4	2,0	3,3
Ciudad de Buenos Aires	4.123	41,4	13,2	28,4	0,7	1,9	5,8	0,0	2,3	6,2
Córdoba	3.433	51,2	18,8	19,2	1,1	2,2	0,6	0,0	1,2	5,6
Corrientes	1.123	62,6	11,0	14,7	3,6	2,6	0,9	0,1	1,7	2,8
Entre Ríos	1.427	56,3	7,8	31,1	0,8	0,2	0,1	0,1	1,1	2,6
Formosa	674	48,7	17,4	25,8	0,0	2,1	2,2	0,0	2,4	1,5
Jujuy	1.221	65,9	16,3	14,4	0,6	0,5	0,2	0,1	0,6	1,5
La Pampa	384	39,8	19,3	34,4	0,0	1,6	1,6	0,0	2,6	0,8
La Rioja	664	60,2	3,8	20,9	2,6	1,4	1,5	0,8	3,2	5,7
Mendoza	1.844	60,3	2,0	30,7	2,9	0,0	0,5	0,1	1,2	2,2
Misiones	1.331	60,6	11,2	21,9	0,4	0,5	1,5	0,0	1,7	2,3
Neuquén	1.331	34,0	15,8	24,1	0,1	1,1	0,5	0,0	2,0	22,4
Río Negro	1.206	39,7	20,5	25,1	0,2	5,6	2,5	0,0	3,3	3,0
Salta	1.468	57,8	30,2	6,8	1,0	0,2	0,1	0,0	1,2	2,9
San Juan	798	72,1	2,4	21,6	0,1	0,3	0,6	0,0	1,8	1,3
San Luis	689	61,4	14,2	8,6	7,8	1,0	0,0	0,6	1,3	5,1
Santa Cruz	785	12,0	28,2	34,4	0,0	10,4	6,8	0,0	7,6	0,6
Santa Fe	3.962	60,2	11,5	19,2	0,5	0,6	0,5	0,1	1,1	6,4
Santiago del Estero	1.299	59,0	8,1	23,9	1,1	1,0	2,2	0,0	1,8	3,1
Tierra del Fuego	428	16,6	32,5	43,9	0,9	0,2	0,7	0,2	3,5	1,4
Tucumán	1.672	71,9	5,3	12,6	2,0	1,1	3,2	0,3	1,3	2,2

(1) Los docentes que se desempeñan simultáneamente en más de una jurisdicción fueron contabilizados en cada una de ellas; por lo tanto la suma de docentes de todas las jurisdicciones es mayor que el total.

Docentes de educación común en actividad de nivel inicial

Cuadro 27.2 Docentes por situación de revista según jurisdicción. Sector de gestión privada (Porcentajes)

Jurisdicción	Total	Situación de revista								
		Titular exclusivamente	Interino/provisional exclusivamente	Suplente exclusivamente	Contratado exclusivamente	Titular e interino/provisional	Titular y suplente	Titular y contratado	Otras combinaciones	Sin información
Total (1)	29.431	69,5	3,2	8,7	7,4	0,2	1,7	1,4	1,7	6,0
Buenos Aires	14.653	74,2	2,9	8,5	2,6	0,2	2,1	1,0	1,5	7,0
Catamarca	98	64,3	2,0	10,2	15,3	0,0	1,0	2,0	2,0	3,1
Chaco	219	51,6	4,6	8,2	24,7	0,0	0,0	4,6	2,7	3,7
Chubut	294	32,3	11,6	8,8	29,6	0,0	0,3	2,7	2,7	11,9
Ciudad de Buenos Aires	5.444	73,0	0,3	9,5	5,1	0,1	2,5	1,4	1,9	6,3
Córdoba	1.477	73,3	0,4	7,4	9,5	0,0	0,7	2,4	1,4	4,9
Corrientes	361	56,5	6,4	7,5	21,1	0,3	0,6	2,5	1,7	3,6
Entre Ríos	705	53,8	11,5	10,6	15,5	0,4	0,6	1,6	2,7	3,4
Formosa	149	52,3	10,7	18,8	10,1	1,3	0,7	2,0	3,4	0,7
Jujuy	267	40,8	34,1	2,6	16,9	0,4	0,4	0,4	1,9	2,6
La Pampa	86	60,5	7,0	17,4	8,1	0,0	0,0	0,0	1,2	5,8
La Rioja	142	35,2	9,2	10,6	30,3	0,0	1,4	4,9	3,5	4,9
Mendoza	727	49,9	1,0	8,7	30,9	0,0	0,3	1,8	1,9	5,5
Misiones	400	56,0	1,0	12,0	21,8	0,0	1,8	2,0	3,5	2,0
Neuquén	183	30,6	24,0	14,8	10,9	0,0	0,0	0,5	0,5	18,6
Río Negro	399	58,1	4,3	9,8	20,3	0,8	1,3	2,3	0,8	2,5
Salta	401	53,1	7,0	4,5	26,2	0,0	0,0	2,2	2,5	4,5
San Juan	313	43,8	1,0	9,6	34,2	0,0	1,3	2,6	4,5	3,2
San Luis	221	50,2	13,1	8,6	16,3	0,9	0,5	1,4	1,8	7,2
Santa Cruz	126	38,9	10,3	18,3	24,6	0,8	2,4	1,6	3,2	0,0
Santa Fe	1.799	75,9	0,9	9,3	6,0	0,2	0,4	1,4	1,3	4,4
Santiago del Estero	262	78,2	0,8	3,4	13,4	0,0	0,4	0,8	1,5	1,5
Tierra del Fuego	118	50,0	6,8	12,7	22,9	0,0	1,7	3,4	0,8	1,7
Tucumán	635	67,4	8,3	6,8	12,6	0,5	0,3	1,3	0,5	2,4

(1) Los docentes que se desempeñan simultáneamente en más de una jurisdicción fueron contabilizados en cada una de ellas; por lo tanto la suma de docentes de todas las jurisdicciones es mayor que el total.

Docentes de educación común en actividad de nivel inicial

Cuadro 28 Docentes por función educativa (*) según jurisdicción (Porcentajes)

Jurisdicción	Total	Función educativa							
		Dirección y gestión exclusivamente	Frente a alumnos exclusivamente	Apoyo a la enseñanza exclusivamente	Dirección y gestión y frente a alumnos	Dirección y gestión y apoyo a la enseñanza	Frente a alumnos y apoyo a la enseñanza	Dirección y gestión, frente a alumnos y apoyo a la enseñanza	Sin información
Total (1)	83.681	9,3	70,7	11,0	1,4	0,2	2,7	0,2	4,5
Buenos Aires	36.831	11,6	58,5	18,6	1,2	0,3	3,3	0,2	6,3
Catamarca	616	9,4	82,0	2,9	2,1	0,0	1,0	0,0	2,6
Chaco	1.719	10,4	85,8	1,7	1,3	0,0	0,2	0,0	0,6
Chubut	1.180	8,9	83,1	2,5	1,7	0,1	0,7	0,8	2,3
Ciudad de Buenos Aires	9.432	9,3	68,8	10,9	0,9	0,2	5,6	0,3	4,0
Córdoba	4.895	15,7	76,3	1,0	3,0	0,0	0,4	0,2	3,4
Corrientes	1.465	6,4	87,5	2,0	2,3	0,1	0,4	0,0	1,2
Entre Ríos	2.107	6,7	87,9	2,8	0,9	0,0	0,6	0,0	1,1
Formosa	812	5,5	87,1	1,8	4,2	0,0	0,7	0,1	0,5
Jujuy	1.459	3,5	93,0	1,9	0,8	0,0	0,5	0,0	0,2
La Pampa	465	9,5	83,0	1,7	3,9	0,0	0,4	0,0	1,5
La Rioja	792	12,1	81,8	1,1	2,1	0,1	0,5	0,0	2,1
Mendoza	2.550	2,9	91,3	2,2	0,6	0,1	0,6	0,0	2,4
Misiones	1.687	1,3	94,8	1,0	0,8	0,0	1,2	0,0	0,9
Neuquén	1.501	8,2	55,7	13,9	0,9	0,1	1,1	0,1	20,0
Río Negro	1.568	9,7	72,3	5,3	3,1	0,6	6,3	0,4	2,3
Salta	1.825	3,8	91,0	1,9	0,7	0,0	0,4	0,0	2,3
San Juan	1.103	5,0	90,7	1,6	0,8	0,1	0,6	0,0	1,2
San Luis	874	2,2	79,1	12,1	0,9	0,0	1,7	0,1	3,9
Santa Cruz	882	3,1	51,2	21,3	9,4	1,4	11,7	1,8	0,1
Santa Fe	5.729	6,2	84,7	2,9	0,8	0,1	0,6	0,4	4,2
Santiago del Estero	1.544	6,6	81,4	6,4	2,0	0,3	1,6	0,1	1,6
Tierra del Fuego	526	9,3	69,2	16,3	1,5	0,0	2,7	0,0	1,0
Tucumán	2.268	2,1	94,5	1,0	0,4	0,1	0,4	0,0	1,5

(1) Los docentes que se desempeñan simultáneamente en más de una jurisdicción fueron contabilizados en cada una de ellas; por lo tanto la suma de docentes de todas las jurisdicciones es mayor que el total.

(*) La función corresponde a la que figura en la designación.

Docentes de educación común en actividad de nivel inicial

Cuadro 28.1 Docentes por función educativa (*) según jurisdicción. Sector de gestión estatal (Porcentajes)

Jurisdicción	Total	Función educativa							Sin información
		Dirección y gestión exclusivamente	Frente a alumnos exclusivamente	Apoyo a la enseñanza exclusivamente	Dirección y gestión y frente a alumnos	Dirección y gestión y apoyo a la enseñanza	Frente a alumnos y apoyo a la enseñanza	Dirección y gestión, frente a alumnos y apoyo a la enseñanza	
Total (1)	55.550	9,7	70,9	10,4	1,5	0,1	2,1	0,2	5,0
Buenos Aires	22.812	12,1	56,7	19,7	1,2	0,2	2,5	0,2	7,4
Catamarca	534	10,5	80,9	3,0	2,2	0,0	0,6	0,0	2,8
Chaco	1.504	10,8	85,8	1,2	1,4	0,0	0,1	0,0	0,7
Chubut	912	9,5	86,3	0,7	0,9	0,1	0,3	1,1	1,1
Ciudad de Buenos Aires	4.123	12,1	66,7	7,8	0,7	0,0	7,3	0,2	5,2
Córdoba	3.433	18,3	73,4	0,4	3,6	0,0	0,3	0,2	3,8
Corrientes	1.123	6,8	87,7	1,5	2,2	0,2	0,4	0,0	1,2
Entre Ríos	1.427	6,9	88,9	2,2	0,9	0,0	0,4	0,0	0,6
Formosa	674	4,7	88,3	1,3	4,5	0,0	0,4	0,1	0,6
Jujuy	1.221	2,8	94,5	1,4	0,5	0,0	0,6	0,0	0,2
La Pampa	384	10,7	84,4	1,0	3,1	0,0	0,3	0,0	0,5
La Rioja	664	12,5	81,3	0,8	2,3	0,0	0,6	0,0	2,6
Mendoza	1.844	2,8	92,3	1,6	0,6	0,1	0,4	0,1	2,3
Misiones	1.331	0,8	96,5	0,3	0,9	0,0	0,6	0,0	0,9
Neuquén	1.331	8,3	54,6	14,2	0,9	0,1	0,9	0,2	20,9
Río Negro	1.206	10,2	70,5	5,6	3,2	0,4	7,2	0,6	2,3
Salta	1.468	4,0	90,7	1,7	0,6	0,0	0,4	0,0	2,7
San Juan	798	4,5	92,7	0,5	0,9	0,0	0,5	0,0	0,9
San Luis	689	1,5	80,8	12,3	0,7	0,0	0,6	0,0	4,1
Santa Cruz	785	2,8	50,7	23,1	9,8	1,1	10,6	1,8	0,1
Santa Fe	3.962	6,8	84,7	1,5	1,0	0,1	0,4	0,5	5,0
Santiago del Estero	1.299	6,5	81,8	6,4	1,5	0,3	1,6	0,1	1,8
Tierra del Fuego	428	8,6	67,5	19,2	1,4	0,0	2,8	0,0	0,5
Tucumán	1.672	1,7	95,2	0,8	0,4	0,1	0,2	0,0	1,7

(1) Los docentes que se desempeñan simultáneamente en más de una jurisdicción fueron contabilizados en cada una de ellas; por lo tanto la suma de docentes de todas las jurisdicciones es mayor que el total.

(*) La función corresponde a la que figura en la designación.

Docentes de educación común en actividad de nivel inicial

Cuadro 28.2 Docentes por función educativa (*) según jurisdicción. Sector de gestión privada (Porcentajes)

Jurisdicción	Total	Función educativa							
		Dirección y gestión exclusivamente	Frente a alumnos exclusivamente	Apoyo a la enseñanza exclusivamente	Dirección y gestión y frente a alumnos	Dirección y gestión y apoyo a la enseñanza	Frente a alumnos y apoyo a la enseñanza	Dirección y gestión, frente a alumnos y apoyo a la enseñanza	Sin información
Total (1)	29.431	8,5	70,8	12,5	1,0	0,2	3,0	0,2	3,7
Buenos Aires	14.653	10,5	62,1	17,2	0,9	0,3	3,9	0,3	4,8
Catamarca	98	3,1	90,8	4,1	0,0	0,0	1,0	0,0	1,0
Chaco	219	6,8	86,3	5,0	0,5	0,0	0,9	0,0	0,5
Chubut	294	7,1	74,5	8,2	3,1	0,0	1,4	0,0	5,8
Ciudad de Buenos Aires	5.444	7,1	70,9	13,2	1,0	0,3	4,0	0,3	3,2
Córdoba	1.477	9,5	83,1	2,6	1,7	0,0	0,6	0,1	2,4
Corrientes	361	5,5	87,5	3,6	1,9	0,0	0,6	0,0	0,8
Entre Ríos	705	6,1	86,1	3,7	0,7	0,1	1,0	0,0	2,3
Formosa	149	9,4	82,6	4,7	2,0	0,0	1,3	0,0	0,0
Jujuy	267	7,5	86,9	4,1	1,1	0,0	0,4	0,0	0,0
La Pampa	86	3,5	77,9	5,8	7,0	0,0	0,0	0,0	5,8
La Rioja	142	9,9	85,2	2,8	0,7	0,7	0,0	0,0	0,7
Mendoza	727	3,3	88,9	3,7	0,6	0,1	1,0	0,0	2,5
Misiones	400	3,3	89,3	3,5	0,3	0,0	2,8	0,0	1,0
Neuquén	183	7,7	63,9	12,6	0,5	0,5	0,5	0,0	14,2
Río Negro	399	7,8	79,4	6,0	2,3	0,8	1,3	0,0	2,5
Salta	401	2,7	92,8	2,2	0,7	0,0	0,5	0,0	1,0
San Juan	313	6,4	85,6	4,5	0,3	0,3	1,0	0,0	1,9
San Luis	221	5,4	73,8	14,5	0,0	0,0	1,4	0,5	4,5
Santa Cruz	126	5,6	61,9	19,8	5,6	1,6	5,6	0,0	0,0
Santa Fe	1.799	4,9	85,0	5,9	0,2	0,2	0,9	0,2	2,6
Santiago del Estero	262	8,4	79,8	7,3	2,7	0,0	1,1	0,0	0,8
Tierra del Fuego	118	11,0	80,5	3,4	0,8	0,0	1,7	0,0	2,5
Tucumán	635	3,1	93,1	1,4	0,6	0,0	0,8	0,0	0,9

(1) Los docentes que se desempeñan simultáneamente en más de una jurisdicción fueron contabilizados en cada una de ellas; por lo tanto la suma de docentes de todas las jurisdicciones es mayor que el total.

(*) La función corresponde a la que figura en la designación.

DOCENTES DE EDUCACIÓN COMÚN

en actividad

de nivel inicial

en función frente a alumnos

Docentes de educación común en actividad de nivel inicial en función frente a alumnos

Cuadro 29 Docentes por sexo según jurisdicción (Porcentajes)

Jurisdicción	Total	Sexo	
		Varones	Mujeres
Total (1)	62.697	5,6	94,4
Buenos Aires	23.290	4,8	95,2
Catamarca	524	4,0	96,0
Chaco	1.501	2,5	97,5
Chubut	1.018	5,5	94,5
Ciudad de Buenos Aires	7.127	6,3	93,7
Córdoba	3.911	4,4	95,6
Corrientes	1.322	3,7	96,3
Entre Ríos	1.882	3,1	96,9
Formosa	748	3,2	96,8
Jujuy	1.377	13,9	86,1
La Pampa	406	5,2	94,8
La Rioja	669	5,4	94,6
Mendoza	2.358	4,6	95,4
Misiones	1.632	11,2	88,8
Neuquén	868	9,8	90,2
Río Negro	1.288	7,5	92,5
Salta	1.680	8,6	91,4
San Juan	1.016	5,3	94,7
San Luis	715	4,6	95,4
Santa Cruz	654	8,1	91,9
Santa Fe	4.956	4,5	95,5
Santiago del Estero	1.314	2,0	98,0
Tierra del Fuego	386	9,8	90,2
Tucumán	2.161	11,3	88,7

(1) Los docentes que se desempeñan simultáneamente en más de una jurisdicción fueron contabilizados en cada una de ellas; por lo tanto la suma de docentes de todas las jurisdicciones es mayor que el total.

Docentes de educación común en actividad de nivel inicial en función frente a alumnos

Cuadro 29.1 Docentes por sexo según jurisdicción. Sector de gestión estatal (Porcentajes)

Jurisdicción	Total	Sexo	
		Varones	Mujeres
Total (1)	41.513	4,7	95,3
Buenos Aires	13.808	3,8	96,2
Catamarca	447	3,1	96,9
Chaco	1.313	1,7	98,3
Chubut	808	5,0	95,0
Ciudad de Buenos Aires	3.087	4,4	95,6
Córdoba	2.662	2,5	97,5
Corrientes	1.014	2,9	97,1
Entre Ríos	1.287	1,6	98,4
Formosa	629	2,5	97,5
Jujuy	1.167	13,2	86,8
La Pampa	337	4,7	95,3
La Rioja	559	4,7	95,3
Mendoza	1.721	3,2	96,8
Misiones	1.305	11,4	88,6
Neuquén	753	9,0	91,0
Río Negro	982	6,1	93,9
Salta	1.346	7,4	92,6
San Juan	751	4,0	96,0
San Luis	566	4,1	95,9
Santa Cruz	572	7,7	92,3
Santa Fe	3.433	3,9	96,1
Santiago del Estero	1.105	1,8	98,2
Tierra del Fuego	307	9,4	90,6
Tucumán	1.600	11,6	88,4

(1) Los docentes que se desempeñan simultáneamente en más de una jurisdicción fueron contabilizados en cada una de ellas; por lo tanto la suma de docentes de todas las jurisdicciones es mayor que el total.

Docentes de educación común en actividad de nivel inicial en función frente a alumnos

Cuadro 29.2 Docentes por sexo según jurisdicción. Sector de gestión privada (Porcentajes)

Jurisdicción	Total	Sexo	
		Varones	Mujeres
Total (1)	22.094	7,3	92,7
Buenos Aires	9.851	6,3	93,7
Catamarca	90	7,8	92,2
Chaco	192	8,3	91,7
Chubut	232	7,8	92,2
Ciudad de Buenos Aires	4.150	7,8	92,2
Córdoba	1.263	8,5	91,5
Corrientes	325	6,8	93,2
Entre Ríos	619	6,0	94,0
Formosa	128	6,3	93,8
Jujuy	236	16,5	83,5
La Pampa	73	6,8	93,2
La Rioja	122	9,0	91,0
Mendoza	657	8,1	91,9
Misiones	369	9,8	90,2
Neuquén	119	14,3	85,7
Río Negro	331	12,1	87,9
Salta	377	13,3	86,7
San Juan	272	8,8	91,2
San Luis	167	6,0	94,0
Santa Cruz	92	12,0	88,0
Santa Fe	1.554	5,9	94,1
Santiago del Estero	219	3,2	96,8
Tierra del Fuego	98	10,2	89,8
Tucumán	600	10,3	89,7

(1) Los docentes que se desempeñan simultáneamente en más de una jurisdicción fueron contabilizados en cada una de ellas; por lo tanto la suma de docentes de todas las jurisdicciones es mayor que el total.

Docentes de educación común en actividad de nivel inicial en función frente a alumnos

Cuadro 30 Docentes por edad según jurisdicción (Porcentajes)

Jurisdicción	Total	Edad de años										
		Menos de 20	20 a 24	25 a 29	30 a 34	35 a 39	40 a 44	45 a 49	50 a 54	55 a 59	60 a 64	65 y más
Total (1)	62.697	0,1	4,5	17,8	24,9	23,7	15,0	8,4	3,7	1,3	0,4	0,2
Buenos Aires	23.290	0,1	6,0	20,0	26,2	23,3	13,6	6,3	3,0	0,9	0,4	0,2
Catamarca	524	0,0	0,6	16,8	30,2	25,4	12,8	10,3	2,9	1,0	0,2	0,0
Chaco	1.501	0,0	2,1	16,5	25,2	27,0	17,3	7,8	2,8	0,8	0,3	0,2
Chubut	1.018	0,0	3,1	20,1	29,7	25,0	14,6	5,1	1,9	0,4	0,1	0,0
Ciudad de Buenos Aires	7.127	0,2	6,2	17,9	19,8	21,2	15,7	9,8	5,0	2,8	1,1	0,3
Córdoba	3.911	0,1	3,0	11,9	23,7	28,6	19,6	9,1	3,2	0,6	0,1	0,1
Corrientes	1.322	0,1	3,3	10,7	20,9	23,1	21,9	11,7	6,7	1,1	0,2	0,2
Entre Ríos	1.882	0,2	3,4	13,8	23,1	26,7	17,8	10,5	3,5	1,0	0,2	0,0
Formosa	748	0,0	3,5	22,1	29,7	25,8	13,8	4,3	0,5	0,3	0,0	0,1
Jujuy	1.377	0,0	3,2	19,2	28,8	23,6	14,2	7,0	2,9	0,9	0,1	0,1
La Pampa	406	0,0	2,0	10,3	27,3	27,6	18,2	9,1	3,4	1,7	0,0	0,2
La Rioja	669	0,1	3,4	20,3	30,2	24,4	13,5	4,8	2,4	0,7	0,1	0,0
Mendoza	2.358	0,0	3,9	16,0	22,6	22,1	14,9	12,0	6,0	1,8	0,4	0,2
Misiones	1.632	0,2	5,6	30,0	25,2	17,0	12,0	5,9	3,2	0,7	0,2	0,1
Neuquén	868	0,1	3,9	21,9	27,4	23,8	14,5	6,3	1,5	0,3	0,1	0,0
Río Negro	1.288	0,3	5,3	24,9	27,3	21,4	11,7	6,1	2,4	0,3	0,1	0,1
Salta	1.680	0,1	1,4	14,3	23,3	24,3	16,6	12,7	4,9	1,8	0,4	0,1
San Juan	1.016	0,0	1,7	10,9	26,0	30,8	12,6	12,8	4,1	1,0	0,1	0,0
San Luis	715	0,0	1,8	15,7	23,1	25,3	16,9	9,5	5,0	2,4	0,3	0,0
Santa Cruz	654	0,2	2,6	14,1	27,4	25,5	21,3	7,2	1,2	0,5	0,0	0,2
Santa Fe	4.956	0,0	2,7	13,4	25,0	27,6	14,9	10,3	4,4	1,2	0,4	0,1
Santiago del Estero	1.314	0,0	1,6	17,8	26,2	20,2	14,9	11,0	5,3	2,7	0,2	0,0
Tierra del Fuego	386	0,0	7,5	23,1	25,1	25,6	13,5	3,9	1,3	0,0	0,0	0,0
Tucumán	2.161	0,2	3,1	14,9	22,6	17,3	16,2	14,5	7,5	2,9	0,6	0,2

(1) Los docentes que se desempeñan simultáneamente en más de una jurisdicción fueron contabilizados en cada una de ellas; por lo tanto la suma de docentes de todas las jurisdicciones es mayor que el total.

Docentes de educación común en actividad de nivel inicial en función frente a alumnos

Cuadro 30.1 Docentes por edad según jurisdicción. Sector de gestión estatal (Porcentajes)

Jurisdicción	Total	Edad en años										
		Menos de 20	20 a 24	25 a 29	30 a 34	35 a 39	40 a 44	45 a 49	50 a 54	55 a 59	60 a 64	65 y más
Total (1)	41.513	0,0	1,9	12,8	24,6	26,2	17,8	10,1	4,5	1,5	0,4	0,2
Buenos Aires	13.808	0,0	2,2	12,8	27,1	27,1	17,2	7,9	3,8	1,1	0,4	0,2
Catamarca	447	0,0	0,4	15,4	28,2	26,0	13,9	11,9	2,9	1,1	0,2	0,0
Chaco	1.313	0,0	0,8	13,9	25,7	28,2	19,1	8,3	2,9	0,8	0,2	0,2
Chubut	808	0,0	1,7	15,2	30,3	27,4	17,1	5,7	2,0	0,5	0,1	0,0
Ciudad de Buenos Aires	3.087	0,0	0,8	6,5	14,1	24,4	22,7	15,6	8,4	5,0	1,8	0,6
Córdoba	2.662	0,1	1,4	8,3	21,8	31,0	22,5	10,6	3,6	0,6	0,1	0,0
Corrientes	1.014	0,0	1,6	7,2	17,9	25,0	24,3	13,9	8,2	1,4	0,3	0,3
Entre Ríos	1.287	0,2	1,6	9,6	21,5	29,2	20,7	11,7	4,3	1,1	0,2	0,0
Formosa	629	0,0	3,2	20,5	29,9	27,2	14,1	4,1	0,6	0,2	0,0	0,2
Jujuy	1.167	0,0	2,1	16,9	28,1	25,2	15,3	7,9	3,3	0,9	0,2	0,2
La Pampa	337	0,0	1,5	9,5	26,1	27,6	20,2	9,8	3,3	1,8	0,0	0,3
La Rioja	559	0,0	2,1	16,5	30,8	27,2	15,0	5,4	2,0	0,9	0,2	0,0
Mendoza	1.721	0,0	2,2	11,4	21,3	23,8	17,3	14,7	7,1	1,9	0,2	0,2
Misiones	1.305	0,2	4,9	29,6	25,0	17,7	12,6	5,8	3,2	0,7	0,2	0,1
Neuquén	753	0,1	3,2	20,1	27,8	24,2	15,7	7,2	1,5	0,4	0,0	0,0
Río Negro	982	0,1	4,6	24,1	27,0	22,2	12,9	6,5	2,2	0,2	0,0	0,1
Salta	1.346	0,0	0,9	10,4	22,4	26,3	18,0	14,3	5,5	1,8	0,4	0,1
San Juan	751	0,0	0,5	6,3	23,3	33,3	15,0	14,8	5,3	1,3	0,1	0,0
San Luis	566	0,0	0,7	12,2	24,0	26,9	18,2	10,2	5,5	2,3	0,0	0,0
Santa Cruz	572	0,2	1,9	12,1	26,7	26,0	23,3	8,0	1,0	0,5	0,0	0,2
Santa Fe	3.433	0,0	1,9	11,5	25,5	28,5	15,6	10,6	4,5	1,2	0,5	0,2
Santiago del Estero	1.105	0,0	0,6	16,0	26,2	20,7	15,1	12,2	5,9	3,0	0,2	0,0
Tierra del Fuego	307	0,0	4,9	18,6	25,1	30,6	15,6	4,2	1,0	0,0	0,0	0,0
Tucumán	1.600	0,3	1,9	11,5	20,8	16,7	18,4	17,3	9,1	3,2	0,5	0,3

(1) Los docentes que se desempeñan simultáneamente en más de una jurisdicción fueron contabilizados en cada una de ellas; por lo tanto la suma de docentes de todas las jurisdicciones es mayor que el total.

Docentes de educación común en actividad de nivel inicial en función frente a alumnos

Cuadro 30.2 Docentes por edad según jurisdicción. Sector de gestión privada (Porcentajes)

Jurisdicción	Total	Edad en años										
		Menos de 20	20 a 24	25 a 29	30 a 34	35 a 39	40 a 44	45 a 49	50 a 54	55 a 59	60 a 64	65 y más
Total (1)	22.094	0,2	9,3	27,3	25,5	19,1	9,9	5,1	2,4	0,8	0,3	0,1
Buenos Aires	9.851	0,1	11,3	30,1	24,9	17,8	8,6	4,1	2,0	0,6	0,3	0,2
Catamarca	90	0,0	1,1	22,2	37,8	27,8	6,7	2,2	2,2	0,0	0,0	0,0
Chaco	192	0,0	10,9	33,9	21,4	18,8	5,2	5,2	2,1	1,0	1,0	0,5
Chubut	232	0,0	8,2	36,2	30,2	14,7	6,0	3,4	1,3	0,0	0,0	0,0
Ciudad de Buenos Aires	4.150	0,3	10,2	26,3	24,1	19,0	10,5	5,4	2,6	1,2	0,5	0,1
Córdoba	1.263	0,2	6,5	19,6	27,9	23,4	13,7	5,9	2,3	0,4	0,1	0,2
Corrientes	325	0,3	8,3	21,8	29,8	18,2	14,8	4,6	2,2	0,0	0,0	0,0
Entre Ríos	619	0,2	7,1	22,5	25,7	22,0	12,0	8,1	1,9	0,6	0,0	0,0
Formosa	128	0,0	4,7	28,1	28,9	19,5	12,5	5,5	0,0	0,8	0,0	0,0
Jujuy	236	0,0	8,5	30,9	32,6	14,4	9,3	1,7	1,7	0,8	0,0	0,0
La Pampa	73	0,0	4,1	13,7	31,5	30,1	9,6	5,5	4,1	1,4	0,0	0,0
La Rioja	122	0,8	9,8	40,2	27,9	9,8	4,9	1,6	4,9	0,0	0,0	0,0
Mendoza	657	0,0	8,5	28,2	26,2	17,5	8,4	5,3	3,2	1,5	0,9	0,3
Misiones	369	0,5	8,1	30,6	26,8	13,8	10,6	5,4	2,7	1,1	0,3	0,0
Neuquén	119	0,0	8,4	32,8	26,1	21,8	7,6	0,8	1,7	0,0	0,8	0,0
Río Negro	331	0,9	7,3	27,8	27,8	19,0	8,8	4,8	2,7	0,6	0,3	0,0
Salta	377	0,5	3,2	28,1	26,5	18,0	11,9	6,6	2,9	1,9	0,3	0,0
San Juan	272	0,0	4,8	23,9	33,8	23,5	5,9	7,4	0,7	0,0	0,0	0,0
San Luis	167	0,0	5,4	26,3	19,2	19,8	15,0	7,8	3,0	2,4	1,2	0,0
Santa Cruz	92	0,0	6,5	25,0	29,3	23,9	12,0	1,1	2,2	0,0	0,0	0,0
Santa Fe	1.554	0,0	4,4	17,6	23,9	25,4	13,5	9,7	4,2	1,1	0,2	0,0
Santiago del Estero	219	0,0	6,4	27,9	24,7	18,3	14,2	4,1	2,7	1,4	0,5	0,0
Tierra del Fuego	98	0,0	15,3	34,7	24,5	12,2	8,2	3,1	2,0	0,0	0,0	0,0
Tucumán	600	0,0	6,2	24,2	26,8	18,7	10,7	7,2	3,7	1,8	0,7	0,2

(1) Los docentes que se desempeñan simultáneamente en más de una jurisdicción fueron contabilizados en cada una de ellas; por lo tanto la suma de docentes de todas las jurisdicciones es mayor que el total.

Docentes de educación común en actividad de nivel inicial en función frente a alumnos

Cuadro 31 Docentes por antigüedad en la docencia según jurisdicción (Porcentajes)

Jurisdicción	Total	Antigüedad en años								
		Menos de 1	1 a 5	6 a 10	11 a 15	16 a 20	21 a 25	26 a 30	Más de 30	Sin información
Total (1)	62.697	6,5	19,5	22,0	21,7	13,5	7,0	3,1	1,2	5,5
Buenos Aires	23.290	6,7	20,4	22,6	22,2	12,1	5,6	2,2	1,0	7,1
Catamarca	524	3,4	17,4	25,6	25,4	15,3	7,3	1,9	0,2	3,6
Chaco	1.501	4,8	18,9	24,5	22,6	15,1	8,1	2,5	0,5	3,0
Chubut	1.018	5,4	22,0	26,8	23,7	12,1	4,3	1,0	0,3	4,4
Ciudad de Buenos Aires	7.127	4,7	16,3	18,6	22,4	15,7	9,1	5,2	3,4	4,7
Córdoba	3.911	9,5	22,3	18,4	19,5	16,3	6,5	2,1	0,5	4,8
Corrientes	1.322	6,1	15,6	22,8	18,3	14,4	12,4	4,6	1,4	4,4
Entre Ríos	1.882	7,7	20,0	16,5	23,9	19,1	6,5	3,1	0,4	2,8
Formosa	748	6,8	22,5	28,3	21,1	12,4	2,7	0,4	0,3	5,5
Jujuy	1.377	7,4	24,4	29,2	17,8	10,5	4,9	1,5	0,2	4,1
La Pampa	406	5,7	13,5	19,0	25,1	18,7	8,9	4,7	1,2	3,2
La Rioja	669	6,3	19,0	31,8	24,5	7,8	4,3	1,5	0,6	4,2
Mendoza	2.358	6,6	17,0	20,6	22,1	13,1	9,4	5,6	2,0	3,7
Misiones	1.632	7,3	26,2	25,5	17,2	8,4	5,8	2,2	0,5	7,0
Neuquén	868	4,6	23,7	23,6	17,9	16,8	5,3	1,2	0,2	6,7
Río Negro	1.288	9,1	24,5	24,0	21,6	10,0	5,1	1,7	0,2	3,8
Salta	1.680	6,9	19,8	21,0	18,9	14,1	8,9	3,6	1,5	5,4
San Juan	1.016	4,9	14,4	25,2	26,5	14,0	5,9	4,3	0,9	3,9
San Luis	715	5,7	19,2	20,0	23,2	14,3	9,0	4,2	1,5	2,9
Santa Cruz	654	4,9	17,3	23,7	21,9	21,9	8,3	0,3	0,0	1,8
Santa Fe	4.956	6,0	14,3	21,8	23,7	14,2	8,9	4,3	1,0	5,8
Santiago del Estero	1.314	7,9	22,2	22,6	19,1	10,1	7,5	4,9	2,5	3,0
Tierra del Fuego	386	5,7	26,7	25,6	23,1	10,6	3,9	0,3	0,0	4,1
Tucumán	2.161	5,3	19,8	19,9	17,3	14,1	11,5	6,0	1,9	4,2

(1) Los docentes que se desempeñan simultáneamente en más de una jurisdicción fueron contabilizados en cada una de ellas; por lo tanto la suma de docentes de todas las jurisdicciones es mayor que el total.

Docentes de educación común en actividad de nivel inicial en función frente a alumnos

Cuadro 31.1 Docentes por antigüedad en la docencia según jurisdicción. Sector de gestión estatal (Porcentajes)

Jurisdicción	Total	Antigüedad en años								
		Menos de 1	1 a 5	6 a 10	11 a 15	16 a 20	21 a 25	26 a 30	Más de 30	Sin información
Total (1)	41.513	5,3	16,5	21,4	22,8	15,4	8,4	3,5	1,3	5,2
Buenos Aires	13.808	4,7	15,3	22,8	24,9	14,6	7,1	2,6	1,0	7,0
Catamarca	447	2,9	16,1	25,1	26,0	16,3	8,1	2,2	0,2	3,1
Chaco	1.313	3,7	16,3	25,4	23,9	16,3	8,9	2,6	0,5	2,4
Chubut	808	4,3	17,8	28,2	24,6	14,0	5,4	1,0	0,2	4,3
Ciudad de Buenos Aires	3.087	2,5	8,1	11,9	22,5	20,3	15,0	8,0	6,2	5,5
Córdoba	2.662	8,8	22,4	17,1	19,8	18,3	7,1	2,1	0,5	4,0
Corrientes	1.014	5,2	13,5	20,4	18,7	16,5	14,5	5,5	1,7	3,9
Entre Ríos	1.287	6,5	16,7	15,9	24,5	22,1	7,4	3,4	0,5	3,0
Formosa	629	6,4	21,3	28,9	21,9	13,4	2,7	0,3	0,2	4,9
Jujuy	1.167	6,5	22,3	29,0	19,5	11,3	5,6	1,7	0,3	3,9
La Pampa	337	5,6	13,1	16,3	25,8	20,2	10,1	5,3	1,2	2,4
La Rioja	559	5,7	16,3	32,0	27,4	8,6	4,8	1,4	0,5	3,2
Mendoza	1.721	6,6	13,5	17,5	23,3	15,0	11,6	6,9	2,1	3,5
Misiones	1.305	6,5	26,1	26,2	17,2	8,2	5,7	2,3	0,6	7,2
Neuquén	753	4,2	22,3	23,9	17,3	18,5	5,8	1,3	0,1	6,5
Río Negro	982	8,8	24,3	23,4	22,2	10,1	5,7	1,6	0,3	3,6
Salta	1.346	6,0	17,8	20,4	19,5	15,6	10,2	4,2	1,3	5,1
San Juan	751	4,5	11,6	22,0	28,6	16,1	6,5	5,5	1,1	4,1
San Luis	566	4,9	17,5	20,7	25,1	14,5	9,0	4,1	1,8	2,5
Santa Cruz	572	4,0	16,1	23,1	22,4	23,6	8,9	0,3	0,0	1,6
Santa Fe	3.433	5,6	14,2	21,8	24,1	14,8	9,0	3,8	1,0	5,6
Santiago del Estero	1.105	7,4	22,1	21,6	17,7	11,3	8,2	5,4	2,7	3,4
Tierra del Fuego	307	3,6	23,1	26,7	26,7	12,1	4,2	0,3	0,0	3,3
Tucumán	1.600	5,2	17,4	18,2	16,5	15,7	14,2	6,9	1,5	4,4

(1) Los docentes que se desempeñan simultáneamente en más de una jurisdicción fueron contabilizados en cada una de ellas; por lo tanto la suma de docentes de todas las jurisdicciones es mayor que el total.

Docentes de educación común en actividad de nivel inicial en función frente a alumnos

Cuadro 31.2 Docentes por antigüedad en la docencia según jurisdicción. Sector de gestión privada (Porcentajes)

Jurisdicción	Total	Antigüedad en años								
		Menos de 1	1 a 5	6 a 10	11 a 15	16 a 20	21 a 25	26 a 30	Más de 30	Sin información
Total (1)	22.094	8,5	25,1	23,1	19,7	10,0	4,5	2,3	1,1	5,9
Buenos Aires	9.851	9,4	27,5	22,4	18,5	8,7	3,7	1,6	1,0	7,2
Catamarca	90	5,6	21,1	26,7	27,8	10,0	3,3	0,0	0,0	5,6
Chaco	192	12,5	36,5	17,7	13,5	6,8	3,1	2,1	1,0	6,8
Chubut	232	9,1	35,3	23,7	19,8	5,2	0,9	0,9	0,4	4,7
Ciudad de Buenos Aires	4.150	6,2	22,2	23,5	22,4	12,3	4,8	3,2	1,4	4,0
Córdoba	1.263	11,1	21,9	21,1	19,1	12,3	5,3	2,1	0,7	6,5
Corrientes	325	8,6	21,5	31,1	16,6	7,7	6,2	1,8	0,3	6,2
Entre Ríos	619	9,7	26,3	17,4	23,4	12,8	5,0	2,4	0,5	2,4
Formosa	128	8,6	26,6	24,2	19,5	7,8	3,1	0,8	0,8	8,6
Jujuy	236	11,0	33,9	32,2	8,9	7,2	1,7	0,0	0,0	5,1
La Pampa	73	5,5	15,1	31,5	23,3	11,0	4,1	1,4	1,4	6,8
La Rioja	122	9,0	33,6	27,9	13,1	3,3	2,5	1,6	0,8	8,2
Mendoza	657	6,7	25,6	29,1	18,9	7,9	3,3	2,6	1,7	4,3
Misiones	369	9,8	26,6	23,0	17,6	9,2	6,2	1,6	0,0	6,0
Neuquén	119	6,7	31,9	22,7	21,0	6,7	2,5	0,0	0,8	7,6
Río Negro	331	10,3	24,8	25,1	19,9	10,3	3,6	1,8	0,0	4,2
Salta	377	9,8	26,3	23,1	18,0	8,5	4,2	1,3	2,4	6,4
San Juan	272	5,9	21,7	34,6	20,2	8,1	4,4	1,1	0,7	3,3
San Luis	167	7,8	23,4	16,8	16,8	16,8	8,4	4,2	0,6	5,4
Santa Cruz	92	9,8	22,8	27,2	20,7	12,0	4,3	0,0	0,0	3,3
Santa Fe	1.554	6,8	14,4	21,8	22,8	13,1	8,5	5,5	1,1	6,0
Santiago del Estero	219	10,5	22,8	26,9	26,5	4,6	3,7	2,3	1,8	0,9
Tierra del Fuego	98	11,2	36,7	21,4	14,3	8,2	2,0	0,0	0,0	6,1
Tucumán	600	5,5	26,0	24,0	19,5	10,3	4,8	3,7	2,8	3,3

(1) Los docentes que se desempeñan simultáneamente en más de una jurisdicción fueron contabilizados en cada una de ellas; por lo tanto la suma de docentes de todas las jurisdicciones es mayor que el total.

Docentes de educación común en actividad de nivel inicial en función frente a alumnos

Cuadro 32 Docentes por máximo nivel educativo alcanzado según jurisdicción (Porcentajes)

Jurisdicción	Total	Máximo nivel educativo alcanzado					
		Primario completo	Secundario incompleto	Secundario completo	Superior incompleto	Superior completo o más	Sin información
Total (1)	62.697	0,0	0,1	0,8	1,7	93,8	3,7
Buenos Aires	23.290	0,0	0,0	0,7	1,9	92,4	4,9
Catamarca	524	0,0	0,0	0,0	0,6	97,7	1,7
Chaco	1.501	0,0	0,0	0,7	0,7	97,0	1,6
Chubut	1.018	0,0	0,0	0,7	1,0	95,1	3,2
Ciudad de Buenos Aires	7.127	0,0	0,0	0,8	2,2	93,4	3,5
Córdoba	3.911	0,0	0,0	0,5	1,1	95,6	2,8
Corrientes	1.322	0,5	0,3	1,1	1,4	94,1	2,6
Entre Ríos	1.882	0,0	0,1	0,5	1,2	96,3	2,0
Formosa	748	0,0	0,0	2,0	0,3	94,9	2,8
Jujuy	1.377	0,1	0,0	2,0	3,3	90,9	3,8
La Pampa	406	0,0	0,0	0,7	0,7	95,8	2,7
La Rioja	669	0,0	0,1	1,2	1,0	95,7	1,9
Mendoza	2.358	0,0	0,2	0,6	2,2	94,7	2,4
Misiones	1.632	0,0	0,1	0,9	1,2	93,4	4,5
Neuquén	868	0,0	0,0	0,6	1,7	93,1	4,6
Río Negro	1.288	0,0	0,2	0,9	2,7	93,3	3,0
Salta	1.680	0,2	0,3	1,4	2,0	92,4	3,6
San Juan	1.016	0,0	0,0	0,7	1,2	95,5	2,7
San Luis	715	0,0	0,0	1,3	1,4	96,1	1,3
Santa Cruz	654	0,2	0,0	1,1	0,8	96,5	1,5
Santa Fe	4.956	0,1	0,1	0,9	0,8	95,4	2,8
Santiago del Estero	1.314	0,1	0,0	1,1	1,2	96,1	1,5
Tierra del Fuego	386	0,0	0,3	2,3	0,8	93,3	3,4
Tucumán	2.161	0,0	0,0	0,7	1,6	94,5	3,2

(1) Los docentes que se desempeñan simultáneamente en más de una jurisdicción fueron contabilizados en cada una de ellas; por lo tanto la suma de docentes de todas las jurisdicciones es mayor que el total.

Docentes de educación común en actividad de nivel inicial en función frente a alumnos

Cuadro 32.1 Docentes por máximo nivel educativo alcanzado según jurisdicción. Sector de gestión estatal (Porcentajes)

Jurisdicción	Total	Máximo nivel educativo alcanzado					Sin información
		Primario completo	Secundario incompleto	Secundario completo	Superior incompleto	Superior completo o más	
Total (1)	41.513	0,0	0,1	0,7	0,9	94,6	3,6
Buenos Aires	13.808	0,0	0,1	0,6	1,2	92,9	5,2
Catamarca	447	0,0	0,0	0,0	0,2	98,4	1,3
Chaco	1.313	0,0	0,0	0,4	0,2	98,2	1,1
Chubut	808	0,0	0,0	0,5	0,5	96,0	3,0
Ciudad de Buenos Aires	3.087	0,0	0,0	0,2	0,6	94,7	4,5
Córdoba	2.662	0,0	0,0	0,4	0,6	96,9	2,1
Corrientes	1.014	0,7	0,4	0,6	1,0	94,8	2,6
Entre Ríos	1.287	0,0	0,1	0,5	0,8	96,7	1,9
Formosa	629	0,0	0,0	2,1	0,2	95,4	2,4
Jujuy	1.167	0,1	0,0	1,8	2,7	91,9	3,6
La Pampa	337	0,0	0,0	0,3	0,6	97,3	1,8
La Rioja	559	0,0	0,0	1,1	0,5	97,1	1,3
Mendoza	1.721	0,0	0,1	0,5	1,1	96,0	2,2
Misiones	1.305	0,0	0,1	1,0	0,7	93,4	4,8
Neuquén	753	0,0	0,0	0,7	1,1	93,8	4,5
Río Negro	982	0,0	0,2	0,5	1,3	95,0	3,0
Salta	1.346	0,3	0,4	1,4	1,0	93,4	3,5
San Juan	751	0,0	0,0	0,4	0,4	96,0	3,2
San Luis	566	0,0	0,0	1,2	0,5	97,3	0,9
Santa Cruz	572	0,2	0,0	1,2	0,5	96,9	1,2
Santa Fe	3.433	0,1	0,1	0,8	0,6	95,7	2,8
Santiago del Estero	1.105	0,1	0,0	1,1	0,5	96,6	1,7
Tierra del Fuego	307	0,0	0,3	2,6	0,3	94,1	2,6
Tucumán	1.600	0,0	0,0	0,8	1,2	94,8	3,3

(1) Los docentes que se desempeñan simultáneamente en más de una jurisdicción fueron contabilizados en cada una de ellas; por lo tanto la suma de docentes de todas las jurisdicciones es mayor que el total.

Docentes de educación común en actividad de nivel inicial en función frente a alumnos

Cuadro 32.2 Docentes por máximo nivel educativo alcanzado según jurisdicción. Sector de gestión privada (Porcentajes)

Jurisdicción	Total	Máximo nivel educativo alcanzado					Sin información
		Primario completo	Secundario incompleto	Secundario completo	Superior incompleto	Superior completo o más	
Total (1)	22.094	0,0	0,0	1,0	3,1	92,3	3,6
Buenos Aires	9.851	0,0	0,0	0,8	3,0	91,7	4,4
Catamarca	90	0,0	0,0	0,0	2,2	94,4	3,3
Chaco	192	0,0	0,0	2,6	4,2	88,5	4,7
Chubut	232	0,0	0,0	1,3	2,6	92,2	3,9
Ciudad de Buenos Aires	4.150	0,0	0,1	1,2	3,4	92,5	2,8
Córdoba	1.263	0,0	0,0	0,6	2,3	92,9	4,2
Corrientes	325	0,0	0,0	2,5	2,5	92,0	3,1
Entre Ríos	619	0,0	0,0	0,5	1,9	95,5	2,1
Formosa	128	0,0	0,0	1,6	0,8	93,0	4,7
Jujuy	236	0,0	0,0	2,5	5,9	86,9	4,7
La Pampa	73	0,0	0,0	2,7	1,4	89,0	6,8
La Rioja	122	0,0	0,8	1,6	3,3	89,3	4,9
Mendoza	657	0,0	0,3	0,6	4,9	91,5	2,7
Misiones	369	0,0	0,0	0,5	2,7	93,8	3,0
Neuquén	119	0,0	0,0	0,0	5,9	89,1	5,0
Río Negro	331	0,0	0,0	1,8	6,6	88,8	2,7
Salta	377	0,0	0,0	1,3	5,3	89,7	3,7
San Juan	272	0,0	0,0	1,5	3,3	94,1	1,1
San Luis	167	0,0	0,0	1,2	4,2	92,2	2,4
Santa Cruz	92	0,0	0,0	0,0	2,2	94,6	3,3
Santa Fe	1.554	0,0	0,0	1,1	1,3	94,9	2,8
Santiago del Estero	219	0,0	0,0	0,9	4,6	94,1	0,5
Tierra del Fuego	98	0,0	0,0	1,0	2,0	91,8	5,1
Tucumán	600	0,0	0,0	0,5	2,8	94,0	2,7

(1) Los docentes que se desempeñan simultáneamente en más de una jurisdicción fueron contabilizados en cada una de ellas; por lo tanto la suma de docentes de todas las jurisdicciones es mayor que el total.

Docentes de educación común en actividad de nivel inicial en función frente a alumnos

Cuadro 33 Docentes por tipo de formación (*) y título según jurisdicción (Porcentajes)

Jurisdicción	Total	Con título docente					Sin título docente				Sin información
		Subtotal	Maestro normal exclusivamente	Profesor de SNU exclusivamente	Profesor universitario exclusivamente	Combinaciones en las que al menos tenga un título docente	Subtotal	Técnico/profesional de SNU exclusivamente	Técnico/profesional universitario exclusivamente	Combinaciones de títulos superiores no docentes	
Total (1)	62.697	92,1	2,8	57,1	4,3	27,8	1,6	1,0	0,5	0,1	6,3
Buenos Aires	23.290	90,9	3,5	52,8	1,5	33,0	1,3	0,8	0,4	0,0	7,8
Catamarca	524	96,4	0,8	60,7	8,4	26,5	1,0	0,4	0,6	0,0	2,7
Chaco	1.501	96,0	1,9	66,6	11,7	15,7	1,1	0,7	0,4	0,0	2,9
Chubut	1.018	93,4	2,2	65,9	2,4	23,0	0,8	0,3	0,5	0,0	5,8
Ciudad de Buenos Aires	7.127	91,2	3,1	47,8	2,1	38,2	2,1	1,1	0,9	0,1	6,6
Córdoba	3.911	93,9	1,8	61,8	5,4	24,9	1,6	1,0	0,5	0,1	4,4
Corrientes	1.322	93,2	2,0	67,0	1,0	23,1	1,1	1,0	0,1	0,0	5,7
Entre Ríos	1.882	95,0	2,2	68,2	9,7	14,9	1,2	0,8	0,4	0,0	3,8
Formosa	748	93,6	1,9	63,9	0,9	26,9	0,8	0,8	0,0	0,0	5,6
Jujuy	1.377	88,7	2,2	64,0	2,8	19,8	2,5	1,5	1,0	0,0	8,7
La Pampa	406	95,6	1,2	34,7	37,4	22,2	0,7	0,2	0,5	0,0	3,7
La Rioja	669	94,2	1,8	68,2	1,3	22,9	1,5	1,2	0,3	0,0	4,3
Mendoza	2.358	92,5	2,9	60,3	8,7	20,6	2,5	1,4	1,0	0,1	5,1
Misiones	1.632	91,9	2,8	54,9	6,6	27,6	1,5	1,0	0,4	0,1	6,6
Neuquén	868	90,4	1,5	56,0	14,4	18,5	1,7	0,9	0,7	0,1	7,8
Río Negro	1.288	91,1	0,9	50,2	23,7	16,3	2,1	1,5	0,5	0,1	6,8
Salta	1.680	90,4	1,8	68,3	5,2	15,0	2,0	1,5	0,5	0,0	7,6
San Juan	1.016	94,7	4,1	56,9	4,9	28,7	1,2	0,7	0,5	0,0	4,1
San Luis	715	94,5	2,4	39,3	23,8	29,1	2,4	1,4	1,0	0,0	3,1
Santa Cruz	654	94,3	0,0	73,9	12,8	7,6	1,7	0,9	0,5	0,3	4,0
Santa Fe	4.956	93,7	3,1	65,4	1,5	23,7	1,6	1,2	0,4	0,0	4,7
Santiago del Estero	1.314	95,4	2,8	69,3	0,6	22,7	1,1	0,6	0,5	0,1	3,4
Tierra del Fuego	386	88,9	1,8	72,3	1,8	13,0	3,1	1,6	1,0	0,5	8,0
Tucumán	2.161	92,3	2,7	58,6	6,2	24,8	2,4	1,6	0,7	0,0	5,3

(1) Los docentes que se desempeñan simultáneamente en más de una jurisdicción fueron contabilizados en cada una de ellas; por lo tanto la suma de docentes de todas las jurisdicciones es mayor que el total.

(*) Los docentes que cuentan con ambos tipos de formación (docente y no docente) se han contabilizado solamente en la categoría "Combinaciones en las que al menos tenga un título docente".

Docentes de educación común en actividad de nivel inicial en función frente a alumnos

Cuadro 33.1 Docentes por tipo de formación (*) y título según jurisdicción. Sector de gestión estatal (Porcentajes)

Jurisdicción	Total	Con título docente					Sin título docente				Sin información
		Subtotal	Maestro normal exclusivamente	Profesor de SNU exclusivamente	Profesor universitario exclusivamente	Combinaciones en las que al menos tenga un título docente	Subtotal	Técnico/profesional de SNU exclusivamente	Técnico/profesional universitario exclusivamente	Combinaciones de títulos superiores no docentes	
Total (1)	41.513	93,4	2,3	59,5	4,4	27,1	1,2	0,8	0,3	0,0	5,5
Buenos Aires	13.808	91,6	2,7	54,0	1,2	33,8	1,0	0,7	0,3	0,0	7,3
Catamarca	447	96,9	0,4	63,3	7,6	25,5	0,9	0,2	0,7	0,0	2,2
Chaco	1.313	97,6	1,4	70,7	9,7	15,8	0,8	0,7	0,2	0,0	1,6
Chubut	808	94,6	2,4	70,2	1,9	20,2	0,7	0,2	0,5	0,0	4,7
Ciudad de Buenos Aires	3.087	92,9	1,5	46,5	1,9	43,1	1,5	1,1	0,4	0,1	5,5
Córdoba	2.662	95,5	1,6	63,6	5,1	25,2	1,2	0,9	0,3	0,0	3,3
Corrientes	1.014	93,7	1,2	69,7	0,7	22,1	0,9	0,9	0,0	0,0	5,4
Entre Ríos	1.287	96,2	2,2	69,3	9,7	15,0	0,6	0,4	0,2	0,0	3,2
Formosa	629	94,3	1,6	65,2	1,1	26,4	0,3	0,3	0,0	0,0	5,4
Jujuy	1.167	90,9	2,3	67,0	2,5	19,1	1,4	0,8	0,6	0,0	7,7
La Pampa	337	96,7	1,2	33,2	39,5	22,8	0,9	0,3	0,6	0,0	2,4
La Rioja	559	95,9	1,4	70,8	1,4	22,2	1,3	1,1	0,2	0,0	2,9
Mendoza	1.721	94,3	2,6	63,5	8,0	20,2	1,6	1,1	0,4	0,1	4,1
Misiones	1.305	92,3	2,7	56,9	6,6	26,1	1,4	0,9	0,5	0,0	6,3
Neuquén	753	91,6	1,6	57,8	13,4	18,9	1,6	0,9	0,5	0,1	6,8
Río Negro	982	93,5	0,6	51,0	25,6	16,3	1,3	1,1	0,2	0,0	5,2
Salta	1.346	92,8	2,0	71,1	4,0	15,7	1,1	1,0	0,1	0,0	6,1
San Juan	751	94,9	3,7	59,1	4,0	28,1	0,8	0,4	0,4	0,0	4,3
San Luis	566	96,8	2,7	43,6	22,8	27,7	1,8	0,9	0,9	0,0	1,4
Santa Cruz	572	95,3	0,0	74,5	12,9	7,9	1,2	0,7	0,5	0,0	3,5
Santa Fe	3.433	94,3	3,3	66,2	1,2	23,7	1,3	0,9	0,4	0,0	4,4
Santiago del Estero	1.105	96,5	2,5	71,1	0,6	22,2	0,9	0,5	0,3	0,1	2,6
Tierra del Fuego	307	90,2	2,0	72,6	1,6	14,0	2,3	1,0	1,0	0,3	7,5
Tucumán	1.600	93,3	2,8	59,7	4,4	26,3	1,6	1,3	0,4	0,0	5,1

(1) Los docentes que se desempeñan simultáneamente en más de una jurisdicción fueron contabilizados en cada una de ellas; por lo tanto la suma de docentes de todas las jurisdicciones es mayor que el total.

(*) Los docentes que cuentan con ambos tipos de formación (docente y no docente) se han contabilizado solamente en la categoría "Combinaciones en las que al menos tenga un título docente".

Docentes de educación común en actividad de nivel inicial en función frente a alumnos

Cuadro 33.2 Docentes por tipo de formación (*) y título según jurisdicción. Sector de gestión privada (Porcentajes)

Jurisdicción	Total	Con título docente					Sin título docente				Sin información
		Subtotal	Maestro normal exclusivamente	Profesor de SNU exclusivamente	Profesor universitario exclusivamente	Combinaciones en las que al menos tenga un título docente	Subtotal	Técnico/profesional de SNU exclusivamente	Técnico/profesional universitario exclusivamente	Combinaciones de títulos superiores no docentes	
Total (1)	22.094	89,8	3,8	52,6	4,2	29,1	2,4	1,4	0,9	0,1	7,8
Buenos Aires	9.851	89,9	4,6	51,4	1,9	31,9	1,7	1,1	0,5	0,1	8,4
Catamarca	90	94,4	3,3	46,7	12,2	32,2	1,1	1,1	0,0	0,0	4,4
Chaco	192	85,4	5,2	39,1	26,0	15,1	2,6	0,5	2,1	0,0	12,0
Chubut	232	90,1	1,3	51,7	3,9	33,2	0,9	0,4	0,4	0,0	9,1
Ciudad de Buenos Aires	4.150	90,0	4,3	48,6	2,4	34,7	2,7	1,1	1,3	0,2	7,3
Córdoba	1.263	90,6	2,2	57,8	6,2	24,4	2,5	1,3	1,0	0,2	6,9
Corrientes	325	91,7	4,6	59,1	1,8	26,2	1,5	1,2	0,3	0,0	6,8
Entre Ríos	619	92,7	2,3	66,1	9,5	14,9	2,3	1,6	0,6	0,0	5,0
Formosa	128	90,6	3,1	58,6	0,0	28,9	3,1	3,1	0,0	0,0	6,3
Jujuy	236	78,4	1,3	48,3	3,8	25,0	8,1	5,1	3,0	0,0	13,6
La Pampa	73	90,4	1,4	41,1	28,8	19,2	0,0	0,0	0,0	0,0	9,6
La Rioja	122	86,9	3,3	55,7	0,8	27,0	2,5	1,6	0,8	0,0	10,7
Mendoza	657	87,5	3,8	52,2	10,2	21,3	5,0	2,1	2,6	0,3	7,5
Misiones	369	90,5	3,0	48,2	6,2	33,1	1,6	1,1	0,0	0,5	7,9
Neuquén	119	83,2	0,8	44,5	21,0	16,8	2,5	0,8	1,7	0,0	14,3
Río Negro	331	84,6	1,8	46,8	19,3	16,6	4,2	2,4	1,5	0,3	11,2
Salta	377	82,8	1,1	58,6	10,3	12,7	5,0	3,2	1,9	0,0	12,2
San Juan	272	94,1	5,1	50,7	7,4	30,9	2,2	1,5	0,7	0,0	3,7
San Luis	167	87,4	1,2	21,6	29,9	34,7	4,2	3,0	1,2	0,0	8,4
Santa Cruz	92	89,1	0,0	71,7	10,9	6,5	4,3	2,2	0,0	2,2	6,5
Santa Fe	1.554	92,5	2,4	63,7	2,3	24,0	2,1	1,8	0,3	0,0	5,4
Santiago del Estero	219	89,0	4,1	59,4	0,5	25,1	3,2	1,4	1,8	0,0	7,8
Tierra del Fuego	98	85,7	1,0	71,4	2,0	11,2	6,1	4,1	1,0	1,0	8,2
Tucumán	600	90,2	2,5	56,5	10,7	20,5	4,3	2,5	1,7	0,2	5,5

(1) Los docentes que se desempeñan simultáneamente en más de una jurisdicción fueron contabilizados en cada una de ellas; por lo tanto la suma de docentes de todas las jurisdicciones es mayor que el total.

(*) Los docentes que cuentan con ambos tipos de formación (docente y no docente) se han contabilizado solamente en la categoría "Combinaciones en las que al menos tenga un título docente".

Docentes de educación común en actividad de nivel inicial en función frente a alumnos

Cuadro 34 Docentes con nivel superior completo por tipo de título según jurisdicción (Porcentajes)

Jurisdicción	Total	Tipo de título						
		Profesor formado en el nivel superior no universitario exclusivamente	Profesor formado en el nivel superior universitario exclusivamente	Técnico/profesional formado en el nivel superior no universitario exclusivamente	Técnico/profesional formado en el nivel superior universitario exclusivamente	Combinaciones con al menos un título universitario	Otras combinaciones	Sin información
Total (1)	58.795	80,9	5,6	1,4	0,7	5,4	2,7	3,2
Buenos Aires	21.515	85,2	2,5	1,5	0,6	3,9	2,1	4,2
Catamarca	512	77,7	10,7	0,8	0,6	6,8	2,1	1,2
Chaco	1.456	80,6	13,5	0,7	0,6	2,0	0,7	1,9
Chubut	968	88,5	3,3	0,4	0,5	2,4	1,7	3,2
Ciudad de Buenos Aires	6.658	71,1	3,3	1,7	1,3	10,6	8,5	3,5
Córdoba	3.739	76,2	6,4	1,2	0,7	10,5	2,9	2,0
Corrientes	1.244	90,6	1,4	1,4	0,2	1,8	2,3	2,2
Entre Ríos	1.812	80,7	11,4	1,0	0,4	2,3	1,8	2,4
Formosa	710	92,4	1,1	0,8	0,0	1,8	0,8	3,0
Jujuy	1.252	85,5	3,8	1,9	1,3	3,8	1,7	2,0
La Pampa	389	46,5	41,4	1,0	0,5	9,3	0,5	0,8
La Rioja	640	85,8	2,0	1,3	0,6	7,5	0,9	1,9
Mendoza	2.234	77,0	11,6	1,5	1,1	4,3	1,6	3,0
Misiones	1.524	80,0	8,8	1,4	0,4	4,1	2,2	3,1
Neuquén	808	71,0	17,1	1,1	0,7	6,3	1,1	2,6
Río Negro	1.202	63,4	27,4	1,7	0,6	4,1	1,7	1,2
Salta	1.552	82,4	6,2	1,6	0,6	5,2	1,9	2,0
San Juan	970	82,2	6,9	0,8	0,7	4,5	0,7	4,1
San Luis	687	54,7	28,7	2,0	1,0	10,6	1,3	1,6
Santa Cruz	631	78,4	13,5	1,0	0,5	4,8	1,4	0,5
Santa Fe	4.728	86,7	2,2	1,5	0,5	3,6	2,1	3,4
Santiago del Estero	1.263	83,5	0,9	0,8	0,6	9,7	2,0	2,5
Tierra del Fuego	360	84,7	2,5	2,5	1,1	3,9	1,9	3,3
Tucumán	2.042	78,1	7,3	2,0	1,0	6,3	2,6	2,7

(1) Los docentes que se desempeñan simultáneamente en más de una jurisdicción fueron contabilizados en cada una de ellas; por lo tanto la suma de docentes de todas las jurisdicciones es mayor que el total.

Docentes de educación común en actividad de nivel inicial en función frente a alumnos

Cuadro 34.1 Docentes con nivel superior completo por tipo de título según jurisdicción. Sector de gestión estatal (Porcentajes)

Jurisdicción	Total	Tipo de título						
		Profesor formado en el nivel superior no universitario exclusivamente	Profesor formado en el nivel superior universitario exclusivamente	Técnico/profesional formado en el nivel superior no universitario exclusivamente	Técnico/profesional formado en el nivel superior universitario exclusivamente	Combinaciones con al menos un título universitario	Otras combinaciones	Sin información
Total (1)	39.288	82,3	5,6	1,2	0,5	5,1	2,7	2,6
Buenos Aires	12.825	86,9	2,1	1,4	0,5	3,8	2,0	3,3
Catamarca	440	79,8	8,6	0,5	0,7	7,3	2,0	1,1
Chaco	1.290	84,3	10,7	0,7	0,3	1,9	0,8	1,3
Chubut	776	89,6	2,6	0,4	0,5	2,1	1,7	3,2
Ciudad de Buenos Aires	2.924	68,5	2,8	1,6	0,6	11,6	12,8	2,0
Córdoba	2.579	76,9	6,0	1,0	0,5	10,7	3,1	1,9
Corrientes	961	92,4	0,9	1,2	0,1	1,5	2,3	1,6
Entre Ríos	1.245	82,1	11,2	0,5	0,2	2,0	1,8	2,2
Formosa	600	93,0	1,3	0,3	0,0	1,5	1,0	2,8
Jujuy	1.072	87,0	3,3	1,1	0,7	4,0	1,8	2,1
La Pampa	328	44,5	43,0	1,2	0,6	9,5	0,3	0,9
La Rioja	543	87,1	2,0	1,1	0,6	6,8	0,9	1,5
Mendoza	1.653	79,0	10,9	1,3	0,5	3,8	1,7	2,9
Misiones	1.219	81,5	8,9	1,1	0,5	3,5	1,8	2,6
Neuquén	706	73,1	15,9	1,1	0,6	5,8	1,3	2,3
Río Negro	933	63,9	29,0	1,3	0,2	3,3	1,4	0,9
Salta	1.257	84,7	4,9	1,0	0,2	5,5	2,1	1,6
San Juan	721	83,9	6,0	0,4	0,6	3,9	0,8	4,4
San Luis	551	57,5	27,4	0,9	0,9	10,7	1,1	1,5
Santa Cruz	554	79,1	13,5	0,7	0,5	4,5	1,3	0,4
Santa Fe	3.285	88,1	1,8	1,1	0,6	3,0	1,8	3,7
Santiago del Estero	1.067	84,3	0,9	0,7	0,4	10,2	1,7	1,8
Tierra del Fuego	289	85,8	2,1	2,1	1,0	3,1	2,1	3,8
Tucumán	1.516	80,3	5,1	1,6	0,7	6,7	2,8	2,9

(1) Los docentes que se desempeñan simultáneamente en más de una jurisdicción fueron contabilizados en cada una de ellas; por lo tanto la suma de docentes de todas las jurisdicciones es mayor que el total.

Docentes de educación común en actividad de nivel inicial en función frente a alumnos

Cuadro 34.2 Docentes con nivel superior completo por tipo de título según jurisdicción. Sector de gestión privada (Porcentajes)

Jurisdicción	Total	Tipo de título						
		Profesor formado en el nivel superior no universitario exclusivamente	Profesor formado en el nivel superior universitario exclusivamente	Técnico/profesional formado en el nivel superior no universitario exclusivamente	Técnico/profesional formado en el nivel superior universitario exclusivamente	Combinaciones con al menos un título universitario	Otras combinaciones	Sin información
Total (1)	20.385	78,1	5,8	1,9	1,1	5,9	2,8	4,4
Buenos Aires	9.037	82,7	3,2	1,7	0,7	4,2	2,2	5,4
Catamarca	85	65,9	21,2	2,4	0,0	5,9	2,4	2,4
Chaco	170	52,4	34,7	0,6	2,9	2,9	0,0	6,5
Chubut	214	85,5	5,6	0,5	0,5	3,3	1,9	2,8
Ciudad de Buenos Aires	3.840	72,8	3,7	1,8	1,8	9,9	5,4	4,6
Córdoba	1.173	74,6	7,5	1,7	1,2	10,3	2,5	2,2
Corrientes	299	84,9	3,0	2,0	0,3	3,0	2,7	4,0
Entre Ríos	591	77,8	11,8	2,0	0,7	2,9	1,9	2,9
Formosa	119	89,9	0,0	3,4	0,0	3,4	0,0	3,4
Jujuy	205	78,0	6,3	5,9	3,9	2,9	1,0	2,0
La Pampa	65	56,9	33,8	0,0	0,0	7,7	1,5	0,0
La Rioja	109	78,0	1,8	1,8	0,9	12,8	0,9	3,7
Mendoza	601	71,5	13,3	2,3	3,0	5,7	1,2	3,0
Misiones	346	75,4	8,1	2,0	0,0	5,8	3,5	5,2
Neuquén	106	56,6	25,5	0,9	1,9	10,4	0,0	4,7
Río Negro	294	60,9	23,5	2,7	1,7	6,5	2,7	2,0
Salta	338	72,5	12,4	3,6	2,4	4,4	1,5	3,3
San Juan	256	77,3	9,8	2,0	1,2	6,3	0,4	3,1
San Luis	154	42,9	35,7	5,8	1,3	10,4	1,9	1,9
Santa Cruz	87	75,9	11,5	2,3	0,0	6,9	2,3	1,1
Santa Fe	1.474	83,5	3,2	2,2	0,4	4,9	2,8	2,9
Santiago del Estero	206	78,2	0,5	1,9	2,4	6,3	3,9	6,8
Tierra del Fuego	90	83,3	3,3	4,4	1,1	5,6	1,1	1,1
Tucumán	564	72,7	12,6	3,0	1,8	5,5	2,3	2,1

(1) Los docentes que se desempeñan simultáneamente en más de una jurisdicción fueron contabilizados en cada una de ellas; por lo tanto la suma de docentes de todas las jurisdicciones es mayor que el total.

Docentes de educación común en actividad de nivel inicial en función frente a alumnos

Cuadro 35 Docentes con nivel superior completo por posesión de título de posgrado según jurisdicción (Porcentajes)

Jurisdicción	Total	Título de maestría o doctorado	
		Sí	No
Total (1)	58.795	9,0	91,0
Buenos Aires	21.515	9,9	90,1
Catamarca	512	5,9	94,1
Chaco	1.456	8,9	91,1
Chubut	968	8,8	91,2
Ciudad de Buenos Aires	6.658	8,2	91,8
Córdoba	3.739	9,3	90,7
Corrientes	1.244	10,9	89,1
Entre Ríos	1.812	9,9	90,1
Formosa	710	8,0	92,0
Jujuy	1.252	5,4	94,6
La Pampa	389	10,8	89,2
La Rioja	640	7,7	92,3
Mendoza	2.234	6,7	93,3
Misiones	1.524	9,2	90,8
Neuquén	808	10,0	90,0
Río Negro	1.202	8,8	91,2
Salta	1.552	8,2	91,8
San Juan	970	7,6	92,4
San Luis	687	7,4	92,6
Santa Cruz	631	2,2	97,8
Santa Fe	4.728	10,6	89,4
Santiago del Estero	1.263	7,4	92,6
Tierra del Fuego	360	6,1	93,9
Tucumán	2.042	7,0	93,0

(1) Los docentes que se desempeñan simultáneamente en más de una jurisdicción fueron contabilizados en cada una de ellas; por lo tanto la suma de docentes de todas las jurisdicciones es mayor que el total.

Docentes de educación común en actividad de nivel inicial en función frente a alumnos

Cuadro 35.1 Docentes con nivel superior completo por posesión de título de posgrado según jurisdicción. Sector de gestión estatal (Porcentajes)

Jurisdicción	Total	Título de maestría o doctorado	
		Sí	No
Total (1)	39.288	8,6	91,4
Buenos Aires	12.825	9,3	90,7
Catamarca	440	6,4	93,6
Chaco	1.290	9,1	90,9
Chubut	776	8,4	91,6
Ciudad de Buenos Aires	2.924	7,6	92,4
Córdoba	2.579	8,6	91,4
Corrientes	961	10,9	89,1
Entre Ríos	1.245	10,5	89,5
Formosa	600	7,7	92,3
Jujuy	1.072	4,9	95,1
La Pampa	328	10,4	89,6
La Rioja	543	7,4	92,6
Mendoza	1.653	7,1	92,9
Misiones	1.219	9,2	90,8
Neuquén	706	9,6	90,4
Río Negro	933	8,6	91,4
Salta	1.257	8,7	91,3
San Juan	721	6,5	93,5
San Luis	551	6,5	93,5
Santa Cruz	554	2,3	97,7
Santa Fe	3.285	9,8	90,2
Santiago del Estero	1.067	7,7	92,3
Tierra del Fuego	289	5,5	94,5
Tucumán	1.516	7,7	92,3

(1) Los docentes que se desempeñan simultáneamente en más de una jurisdicción fueron contabilizados en cada una de ellas; por lo tanto la suma de docentes de todas las jurisdicciones es mayor que el total.

Docentes de educación común en actividad de nivel inicial en función frente a alumnos

Cuadro 35.2 Docentes con nivel superior completo por posesión de título de posgrado según jurisdicción. Sector de gestión privada (Porcentajes)

Jurisdicción	Total	Título de maestría o doctorado	
		Sí	No
Total (1)	20.385	9,9	90,1
Buenos Aires	9.037	10,9	89,1
Catamarca	85	2,4	97,6
Chaco	170	7,6	92,4
Chubut	214	9,8	90,2
Ciudad de Buenos Aires	3.840	8,5	91,5
Córdoba	1.173	10,9	89,1
Corrientes	299	10,7	89,3
Entre Ríos	591	8,6	91,4
Formosa	119	9,2	90,8
Jujuy	205	8,3	91,7
La Pampa	65	13,8	86,2
La Rioja	109	9,2	90,8
Mendoza	601	5,5	94,5
Misiones	346	11,0	89,0
Neuquén	106	13,2	86,8
Río Negro	294	10,2	89,8
Salta	338	6,8	93,2
San Juan	256	10,9	89,1
San Luis	154	9,7	90,3
Santa Cruz	87	1,1	98,9
Santa Fe	1.474	12,2	87,8
Santiago del Estero	206	5,8	94,2
Tierra del Fuego	90	6,7	93,3
Tucumán	564	5,0	95,0

(1) Los docentes que se desempeñan simultáneamente en más de una jurisdicción fueron contabilizados en cada una de ellas; por lo tanto la suma de docentes de todas las jurisdicciones es mayor que el total.

Docentes de educación común en actividad de nivel inicial en función frente a alumnos

Cuadro 36 Docentes por cursado actual de alguna carrera de nivel superior según jurisdicción (Porcentajes)

Jurisdicción	Total	Tipo de carrera que cursa				No cursa	Sin información
		Superior universitario exclusivamente	SNU exclusivamente	Posgrado exclusivamente	Combinaciones		
Total (1)	62.697	7,1	6,5	1,7	0,3	80,6	3,8
Buenos Aires	23.290	5,7	6,2	1,1	0,3	81,8	4,9
Catamarca	524	8,2	6,1	1,5	0,0	82,6	1,5
Chaco	1.501	4,2	3,7	0,7	0,1	89,6	1,7
Chubut	1.018	4,3	4,3	2,7	0,1	85,2	3,4
Ciudad de Buenos Aires	7.127	10,5	14,7	2,9	0,6	67,6	3,7
Córdoba	3.911	8,5	3,7	2,4	0,3	82,0	3,0
Corrientes	1.322	3,9	5,4	0,3	0,1	87,7	2,7
Entre Ríos	1.882	4,8	4,8	1,8	0,1	86,6	2,0
Formosa	748	7,1	1,9	0,9	0,0	87,2	2,9
Jujuy	1.377	9,9	12,5	2,0	0,4	71,5	3,7
La Pampa	406	7,1	2,2	8,9	0,2	78,1	3,4
La Rioja	669	11,4	5,4	1,2	0,1	79,2	2,7
Mendoza	2.358	9,4	2,7	1,9	0,2	83,3	2,5
Misiones	1.632	6,6	3,7	1,8	0,4	82,8	4,7
Neuquén	868	7,1	6,7	1,0	0,0	81,0	4,1
Río Negro	1.288	7,4	4,3	1,1	0,2	84,0	3,0
Salta	1.680	8,5	9,3	4,0	0,7	73,1	4,3
San Juan	1.016	7,2	2,7	0,8	0,1	86,5	2,8
San Luis	715	10,3	2,0	1,8	0,4	83,6	1,8
Santa Cruz	654	8,3	4,0	1,4	0,8	83,9	1,7
Santa Fe	4.956	4,9	3,5	2,2	0,4	86,2	2,8
Santiago del Estero	1.314	12,7	5,0	1,1	0,5	78,5	2,2
Tierra del Fuego	386	2,8	3,6	0,8	0,0	89,1	3,6
Tucumán	2.161	9,1	8,6	2,3	0,8	75,7	3,6

(1) Los docentes que se desempeñan simultáneamente en más de una jurisdicción fueron contabilizados en cada una de ellas; por lo tanto la suma de docentes de todas las jurisdicciones es mayor que el total.

Docentes de educación común en actividad de nivel inicial en función frente a alumnos

Cuadro 36.1 Docentes por cursado actual de alguna carrera de nivel superior según jurisdicción. Sector de gestión estatal (Porcentajes)

Jurisdicción	Total	Tipo de carrera que cursa				No cursa	Sin información
		Superior universitario exclusivamente	SNU exclusivamente	Posgrado exclusivamente	Combinaciones		
Total (1)	41.513	5,9	5,8	1,8	0,3	82,4	3,7
Buenos Aires	13.808	4,3	5,0	1,2	0,3	84,0	5,1
Catamarca	447	8,3	6,0	1,3	0,0	83,0	1,3
Chaco	1.313	3,3	3,1	0,4	0,2	91,6	1,4
Chubut	808	4,1	4,6	2,8	0,1	85,3	3,1
Ciudad de Buenos Aires	3.087	7,7	20,2	4,5	0,8	61,7	5,0
Córdoba	2.662	7,3	3,3	2,3	0,1	84,7	2,3
Corrientes	1.014	3,6	4,7	0,2	0,0	88,9	2,7
Entre Ríos	1.287	3,5	4,1	1,8	0,0	88,7	1,9
Formosa	629	6,7	1,3	0,8	0,0	88,7	2,5
Jujuy	1.167	9,3	12,1	2,0	0,2	73,1	3,3
La Pampa	337	7,1	2,4	9,8	0,3	77,7	2,7
La Rioja	559	12,2	4,8	1,3	0,2	79,6	2,0
Mendoza	1.721	7,2	1,9	1,7	0,2	86,6	2,3
Misiones	1.305	6,4	2,9	1,5	0,3	83,8	5,1
Neuquén	753	6,0	6,1	1,2	0,0	82,6	4,1
Río Negro	982	6,9	3,4	1,1	0,2	85,4	3,0
Salta	1.346	8,4	9,4	4,0	0,6	73,3	4,3
San Juan	751	4,4	2,3	0,7	0,1	89,3	3,2
San Luis	566	9,2	2,1	1,9	0,4	85,0	1,4
Santa Cruz	572	8,7	4,0	1,6	0,9	83,4	1,4
Santa Fe	3.433	4,1	3,1	1,8	0,3	87,9	2,8
Santiago del Estero	1.105	11,0	4,3	0,9	0,4	80,9	2,4
Tierra del Fuego	307	2,6	3,6	1,0	0,0	89,6	3,3
Tucumán	1.600	8,1	8,9	2,3	0,8	76,3	3,7

(1) Los docentes que se desempeñan simultáneamente en más de una jurisdicción fueron contabilizados en cada una de ellas; por lo tanto la suma de docentes de todas las jurisdicciones es mayor que el total.

Docentes de educación común en actividad de nivel inicial en función frente a alumnos

Cuadro 36.2 Docentes por cursado actual de alguna carrera de nivel superior según jurisdicción. Sector de gestión privada (Porcentajes)

Jurisdicción	Total	Tipo de carrera que cursa				No cursa	Sin información
		Superior universitario exclusivamente	SNU exclusivamente	Posgrado exclusivamente	Combinaciones		
Total (1)	22.094	9,3	7,7	1,6	0,4	77,3	3,7
Buenos Aires	9.851	7,6	8,0	1,0	0,3	78,7	4,4
Catamarca	90	8,9	5,6	2,2	0,0	81,1	2,2
Chaco	192	10,4	7,3	2,6	0,0	76,0	3,6
Chubut	232	5,6	3,0	1,7	0,0	85,3	4,3
Ciudad de Buenos Aires	4.150	12,5	10,7	1,7	0,4	71,9	2,7
Córdoba	1.263	11,3	4,5	2,7	0,7	76,2	4,5
Corrientes	325	4,6	7,4	0,6	0,3	84,0	3,1
Entre Ríos	619	7,3	6,3	1,6	0,3	82,4	2,1
Formosa	128	9,4	4,7	1,6	0,0	79,7	4,7
Jujuy	236	12,7	14,0	2,5	1,7	64,0	5,1
La Pampa	73	6,8	2,7	4,1	0,0	79,5	6,8
La Rioja	122	9,0	7,4	0,8	0,0	77,0	5,7
Mendoza	657	15,2	4,7	2,3	0,3	74,4	3,0
Misiones	369	7,3	6,5	3,3	0,5	79,4	3,0
Neuquén	119	14,3	10,1	0,0	0,0	71,4	4,2
Río Negro	331	8,2	6,6	0,9	0,3	81,0	3,0
Salta	377	8,8	9,5	4,5	1,1	72,4	3,7
San Juan	272	15,1	3,7	1,1	0,0	78,7	1,5
San Luis	167	13,8	1,2	1,2	0,6	80,2	3,0
Santa Cruz	92	4,3	3,3	0,0	0,0	89,1	3,3
Santa Fe	1.554	6,6	4,6	3,0	0,6	82,2	2,9
Santiago del Estero	219	21,0	8,2	1,8	1,4	66,7	0,9
Tierra del Fuego	98	4,1	3,1	0,0	0,0	88,8	4,1
Tucumán	600	11,5	7,3	2,3	1,0	74,8	3,0

(1) Los docentes que se desempeñan simultáneamente en más de una jurisdicción fueron contabilizados en cada una de ellas; por lo tanto la suma de docentes de todas las jurisdicciones es mayor que el total.

Docentes de educación común en actividad de nivel inicial en función frente a alumnos

Cuadro 37 Docentes por asistencia a cursos de capacitación en los últimos cinco años según jurisdicción (Porcentajes)

Jurisdicción	Total	Asistencia a cursos de capacitación		
		Sí	No	Sin información
Total (1)	62.697	72,3	24,3	3,4
Buenos Aires	23.290	62,3	33,2	4,6
Catamarca	524	90,5	8,2	1,3
Chaco	1.501	92,6	6,0	1,4
Chubut	1.018	82,4	14,5	3,0
Ciudad de Buenos Aires	7.127	67,3	29,5	3,3
Córdoba	3.911	84,9	12,4	2,7
Corrientes	1.322	63,2	34,3	2,5
Entre Ríos	1.882	67,4	30,8	1,8
Formosa	748	88,9	8,4	2,7
Jujuy	1.377	80,8	16,0	3,2
La Pampa	406	87,7	9,6	2,7
La Rioja	669	89,7	8,4	1,9
Mendoza	2.358	71,7	26,0	2,3
Misiones	1.632	77,8	17,9	4,3
Neuquén	868	84,3	11,8	3,9
Río Negro	1.288	79,0	18,3	2,7
Salta	1.680	83,5	12,9	3,6
San Juan	1.016	86,5	10,9	2,6
San Luis	715	89,1	9,7	1,3
Santa Cruz	654	91,9	6,6	1,5
Santa Fe	4.956	75,2	22,3	2,5
Santiago del Estero	1.314	87,4	11,1	1,5
Tierra del Fuego	386	74,6	22,3	3,1
Tucumán	2.161	85,8	11,2	3,1

(1) Los docentes que se desempeñan simultáneamente en más de una jurisdicción fueron contabilizados en cada una de ellas; por lo tanto la suma de docentes de todas las jurisdicciones es mayor que el total.

Docentes de educación común en actividad de nivel inicial en función frente a alumnos

Cuadro 37.1 Docentes por asistencia a cursos de capacitación en los últimos cinco años según jurisdicción. Sector de gestión estatal (Porcentajes)

Jurisdicción	Total	Asistencia a cursos de capacitación		
		Sí	No	Sin información
Total (1)	41.513	78,9	17,7	3,4
Buenos Aires	13.808	69,6	25,5	4,9
Catamarca	447	90,8	8,1	1,1
Chaco	1.313	95,4	3,6	1,1
Chubut	808	87,5	9,7	2,8
Ciudad de Buenos Aires	3.087	82,9	12,9	4,3
Córdoba	2.662	89,3	8,7	2,0
Corrientes	1.014	65,8	31,8	2,5
Entre Ríos	1.287	72,3	26,0	1,7
Formosa	629	92,2	5,6	2,2
Jujuy	1.167	81,9	15,1	3,0
La Pampa	337	90,2	8,0	1,8
La Rioja	559	92,8	5,9	1,3
Mendoza	1.721	75,9	22,0	2,1
Misiones	1.305	79,4	16,0	4,6
Neuquén	753	85,8	10,4	3,9
Río Negro	982	81,9	15,5	2,6
Salta	1.346	86,6	9,9	3,5
San Juan	751	88,8	8,1	3,1
San Luis	566	91,3	7,8	0,9
Santa Cruz	572	94,1	4,7	1,2
Santa Fe	3.433	76,3	21,3	2,4
Santiago del Estero	1.105	88,9	9,4	1,7
Tierra del Fuego	307	79,8	17,6	2,6
Tucumán	1.600	88,4	8,5	3,1

(1) Los docentes que se desempeñan simultáneamente en más de una jurisdicción fueron contabilizados en cada una de ellas; por lo tanto la suma de docentes de todas las jurisdicciones es mayor que el total.

Docentes de educación común en actividad de nivel inicial en función frente a alumnos

Cuadro 37.2 Docentes por asistencia a cursos de capacitación en los últimos cinco años según jurisdicción. Sector de gestión privada (Porcentajes)

Jurisdicción	Total	Asistencia a cursos de capacitación		
		Sí	No	Sin información
Total (1)	22.094	60,2	36,5	3,3
Buenos Aires	9.851	52,4	43,6	4,0
Catamarca	90	90,0	7,8	2,2
Chaco	192	74,0	22,4	3,6
Chubut	232	65,1	31,5	3,4
Ciudad de Buenos Aires	4.150	56,1	41,5	2,4
Córdoba	1.263	75,9	20,1	4,0
Corrientes	325	55,4	41,8	2,8
Entre Ríos	619	56,9	41,2	1,9
Formosa	128	73,4	21,9	4,7
Jujuy	236	76,7	19,5	3,8
La Pampa	73	76,7	16,4	6,8
La Rioja	122	76,2	18,9	4,9
Mendoza	657	60,7	36,7	2,6
Misiones	369	72,1	24,9	3,0
Neuquén	119	75,6	20,2	4,2
Río Negro	331	71,0	26,3	2,7
Salta	377	72,9	23,3	3,7
San Juan	272	80,5	18,4	1,1
San Luis	167	82,0	15,6	2,4
Santa Cruz	92	79,3	17,4	3,3
Santa Fe	1.554	73,2	24,3	2,6
Santiago del Estero	219	79,9	19,6	0,5
Tierra del Fuego	98	61,2	34,7	4,1
Tucumán	600	79,5	17,8	2,7

(1) Los docentes que se desempeñan simultáneamente en más de una jurisdicción fueron contabilizados en cada una de ellas; por lo tanto la suma de docentes de todas las jurisdicciones es mayor que el total.

Docentes de educación común en actividad de nivel inicial en función frente a alumnos

Cuadro 38 Docentes por temáticas (*) en las que desearían recibir capacitación según jurisdicción (Porcentajes)

Jurisdicción	Total	Temáticas													
		A	B	C	D	E	F	G	H	I	J	K	L	M	Sin información
Total (1)	62.697	13,7	25,9	28,7	16,4	28,0	15,7	17,8	20,3	21,8	16,1	17,8	19,0	12,5	25,3
Buenos Aires	23.290	10,4	28,2	29,1	17,7	30,3	16,3	18,3	18,2	18,3	10,9	15,6	14,6	11,2	26,9
Catamarca	524	18,5	26,0	26,7	18,3	31,1	19,3	23,5	29,8	35,1	25,6	26,7	34,2	17,7	17,0
Chaco	1.501	21,9	17,5	26,4	12,5	21,5	14,9	19,5	23,3	31,0	27,4	26,4	29,6	14,3	20,7
Chubut	1.018	20,1	25,1	29,4	18,0	30,2	17,5	20,3	25,3	24,6	24,6	22,2	27,3	15,1	23,0
Ciudad de Buenos Aires	7.127	9,9	23,1	25,6	14,4	23,7	12,9	13,6	15,0	18,5	8,7	12,2	13,1	10,3	30,2
Córdoba	3.911	14,1	26,0	29,0	17,8	29,2	16,4	19,5	21,4	22,2	23,1	21,2	21,1	12,2	22,4
Corrientes	1.322	25,9	30,0	32,3	19,4	26,9	20,0	18,5	27,4	30,9	23,4	18,4	27,2	17,2	21,7
Entre Ríos	1.882	17,0	30,2	31,8	21,0	33,6	17,6	24,0	24,6	27,1	22,4	22,4	24,0	15,4	19,7
Formosa	748	31,0	23,8	26,2	12,2	22,3	14,4	16,3	34,0	29,7	24,9	20,1	27,9	18,0	19,5
Jujuy	1.377	20,3	29,8	35,3	18,7	32,7	21,1	25,8	28,6	33,1	22,1	24,8	30,0	18,5	15,2
La Pampa	406	10,6	23,9	28,6	14,0	26,1	13,3	13,5	23,6	21,9	12,3	12,3	20,7	10,6	23,2
La Rioja	669	20,8	20,9	26,5	12,0	22,0	16,3	16,1	28,3	26,8	22,0	21,7	26,3	15,5	27,2
Mendoza	2.358	12,8	23,0	31,4	13,2	24,7	11,9	14,1	19,5	19,5	20,4	16,7	17,4	10,9	26,7
Misiones	1.632	17,3	22,7	24,7	14,7	23,5	15,9	17,7	22,8	25,9	18,3	19,7	22,5	15,7	26,2
Neuquén	868	16,0	23,5	23,3	19,0	24,1	18,7	20,2	20,6	24,7	22,4	22,7	23,8	12,4	28,3
Río Negro	1.288	18,9	30,7	33,1	23,5	34,9	22,7	22,9	26,6	24,7	19,6	19,9	25,3	16,0	20,9
Salta	1.680	16,1	19,4	24,9	14,8	25,4	15,9	16,4	21,9	26,7	19,9	19,3	23,4	15,3	26,1
San Juan	1.016	17,8	23,7	26,8	13,3	23,0	10,8	14,5	24,0	26,3	21,4	18,5	23,9	14,3	24,3
San Luis	715	20,7	20,6	26,6	15,7	24,1	16,8	21,4	25,3	27,7	29,0	27,6	31,5	22,8	20,6
Santa Cruz	654	24,5	27,5	33,8	18,3	31,5	20,8	16,4	26,3	32,1	37,9	33,0	32,0	14,7	12,8
Santa Fe	4.956	10,6	27,2	29,6	15,0	27,7	13,3	16,2	17,5	18,2	14,5	17,4	16,8	9,8	26,7
Santiago del Estero	1.314	25,1	21,7	34,4	11,3	26,5	14,8	17,4	28,8	32,3	26,7	22,6	31,9	17,7	15,3
Tierra del Fuego	386	12,4	29,3	25,1	20,2	38,9	20,2	23,6	21,0	22,8	23,3	20,2	22,8	12,2	17,4
Tucumán	2.161	15,3	20,1	27,2	12,9	22,4	13,4	14,3	21,7	23,6	18,6	19,8	20,2	13,3	26,2

(1) Los docentes que se desempeñan simultáneamente en más de una jurisdicción fueron contabilizados en cada una de ellas; por lo tanto la suma de docentes de todas las jurisdicciones es mayor que el total.

(*) Los docentes pueden elegir más de una temática por lo que la suma de porcentajes supera el 100%.

A: Contexto político, económico y social de la educación contemporánea; B: Características (psicológicas, sociales, culturales) de los sujetos que aprenden; C: Relaciones sociales y humanas (manejo de conflicto, trabajo en equipo, liderazgo, etc.);

D: Contenido de las disciplinas/áreas; E: Estrategias de enseñanza y didácticas especiales; F: Teorías de la educación/Pedagogía;

G: Didáctica general y desarrollo curricular; H: Temas de cultura general; I: Nuevas tecnologías de la información y la comunicación;

J: Política y legislación educativa; K: Organización y gestión institucional; L: Metodología de la investigación educativa; M: Otras.

Docentes de educación común en actividad de nivel inicial en función frente a alumnos

Cuadro 38.1 Docentes por temáticas (*) en las que desearían recibir capacitación según jurisdicción. Sector de gestión estatal (Porcentajes)

Jurisdicción	Total	Temáticas													
		A	B	C	D	E	F	G	H	I	J	K	L	M	Sin información
Total (1)	41.513	15,1	25,0	28,5	16,5	27,1	15,4	18,3	21,5	23,4	18,3	19,2	20,7	13,4	24,9
Buenos Aires	13.808	11,2	27,2	28,7	18,5	29,1	15,7	19,0	19,1	19,4	12,1	16,9	15,8	11,6	27,3
Catamarca	447	18,6	26,8	28,0	19,2	32,0	18,8	24,2	30,9	35,8	25,7	27,1	34,0	18,1	16,3
Chaco	1.313	22,4	16,1	26,6	11,3	19,8	14,2	19,5	23,3	32,2	28,9	27,8	30,7	14,1	20,4
Chubut	808	21,2	23,0	28,5	17,2	28,7	16,5	21,0	26,5	25,2	26,1	22,5	28,2	15,3	24,5
Ciudad de Buenos Aires	3.087	10,3	18,3	21,6	13,8	18,2	9,9	11,6	15,6	20,6	9,7	10,9	12,7	11,1	33,6
Córdoba	2.662	14,6	25,7	28,2	17,1	28,7	15,3	20,1	22,2	23,5	25,6	22,6	22,2	12,0	21,8
Corrientes	1.014	27,9	28,2	31,6	18,1	25,8	19,8	18,3	27,3	31,8	24,2	18,5	27,5	19,3	21,8
Entre Ríos	1.287	18,3	29,8	31,1	21,1	34,3	18,3	25,5	24,6	29,0	24,4	23,9	25,5	15,6	19,8
Formosa	629	32,8	22,9	25,8	11,3	20,8	14,0	15,1	34,8	28,6	24,6	18,6	27,7	18,8	19,6
Jujuy	1.167	20,7	30,2	36,0	19,2	32,8	21,7	27,2	28,4	33,9	22,8	25,8	31,2	18,9	14,8
La Pampa	337	10,7	24,9	30,0	15,1	27,3	13,4	14,5	24,3	21,4	12,8	12,8	21,7	9,2	21,4
La Rioja	559	20,6	21,1	25,8	12,0	22,9	15,7	16,1	28,8	27,4	22,2	21,3	25,9	15,2	24,9
Mendoza	1.721	12,4	21,8	30,6	12,4	23,5	10,8	14,2	18,7	18,6	21,8	16,9	17,5	11,2	27,4
Misiones	1.305	17,7	23,3	25,5	14,6	23,4	15,3	17,7	23,4	26,9	18,6	19,5	21,7	16,2	25,7
Neuquén	753	17,1	23,8	23,8	20,5	24,7	20,2	21,5	21,0	25,6	23,4	23,1	24,6	13,1	26,8
Río Negro	982	19,7	32,2	33,9	24,8	36,8	24,6	24,4	27,8	25,7	21,0	20,6	26,3	17,2	20,3
Salta	1.346	16,8	18,3	25,1	14,0	24,6	15,8	16,3	22,1	27,5	21,1	20,0	23,1	15,3	26,4
San Juan	751	18,8	25,6	26,6	13,6	23,7	9,9	14,2	24,6	26,8	22,0	18,4	24,2	14,5	23,3
San Luis	566	22,4	21,6	27,2	15,0	22,8	17,1	21,2	26,1	29,2	31,8	29,5	33,2	25,6	18,9
Santa Cruz	572	24,8	26,7	34,3	18,7	31,8	20,8	16,3	27,3	31,6	39,0	33,6	33,2	15,0	12,1
Santa Fe	3.433	11,4	28,7	30,6	15,4	29,0	14,5	17,3	18,2	19,1	15,6	18,4	18,4	10,5	25,5
Santiago del Estero	1.105	25,5	21,0	34,3	11,3	25,4	14,7	17,6	29,0	33,6	28,0	23,2	34,5	18,3	14,9
Tierra del Fuego	307	12,4	27,0	23,5	19,2	39,7	19,2	22,1	20,8	22,1	23,5	19,5	22,1	12,7	17,9
Tucumán	1.600	15,1	18,6	27,6	12,4	22,3	12,6	12,9	21,3	22,8	19,4	20,8	19,1	14,0	27,1

(1) Los docentes que se desempeñan simultáneamente en más de una jurisdicción fueron contabilizados en cada una de ellas; por lo tanto la suma de docentes de todas las jurisdicciones es mayor que el total.

(*) Los docentes pueden elegir más de una temática por lo que la suma de porcentajes supera el 100%.

A: Contexto político, económico y social de la educación contemporánea; B: Características (psicológicas, sociales, culturales) de los sujetos que aprenden; C: Relaciones sociales y humanas (manejo de conflicto, trabajo en equipo, liderazgo, etc.);

D: Contenido de las disciplinas/áreas; E: Estrategias de enseñanza y didácticas especiales; F: Teorías de la educación/Pedagogía;

G: Didáctica general y desarrollo curricular; H: Temas de cultura general; I: Nuevas tecnologías de la información y la comunicación;

J: Política y legislación educativa; K: Organización y gestión institucional; L: Metodología de la investigación educativa; M: Otras.

Docentes de educación común en actividad de nivel inicial en función frente a alumnos

Cuadro 38.2 Docentes por temáticas en las que desearían recibir capacitación (*) según jurisdicción. Sector de gestión privada (Porcentajes)

Jurisdicción	Total	Temáticas													Sin información
		A	B	C	D	E	F	G	H	I	J	K	L	M	
Total (1)	22.094	11,2	27,7	29,1	16,3	29,6	16,2	16,8	18,1	18,9	11,9	15,3	15,8	11,1	25,8
Buenos Aires	9.851	9,2	29,8	29,7	16,5	32,0	17,1	17,3	16,9	16,9	9,1	13,8	13,0	10,8	26,2
Catamarca	90	16,7	22,2	22,2	15,6	25,6	21,1	18,9	23,3	31,1	25,6	24,4	35,6	16,7	18,9
Chaco	192	18,2	27,1	25,5	19,8	32,8	18,8	19,3	23,4	21,9	17,7	17,7	21,9	15,6	21,9
Chubut	232	17,2	31,0	31,0	19,4	34,9	19,4	18,1	21,1	22,8	19,0	20,3	24,1	14,7	18,1
Ciudad de Buenos Aires	4.150	9,5	26,4	28,3	14,8	27,8	14,9	14,9	14,6	17,1	8,0	13,1	13,4	9,6	27,9
Córdoba	1.263	13,0	26,7	30,6	19,3	30,0	18,8	18,1	19,6	19,5	17,7	18,4	18,7	12,5	23,5
Corrientes	325	18,5	35,7	34,2	23,1	30,2	20,3	19,4	26,8	28,3	20,6	18,2	27,1	10,2	21,2
Entre Ríos	619	14,1	30,9	33,0	20,4	31,8	16,0	20,8	24,6	23,6	18,7	19,2	20,4	14,4	19,4
Formosa	128	22,7	27,3	26,6	18,0	32,0	15,6	21,9	28,1	34,4	25,0	25,8	29,7	14,1	19,5
Jujuy	236	20,3	28,4	30,9	17,4	32,6	18,6	19,5	31,4	28,8	19,5	19,5	25,0	17,4	15,7
La Pampa	73	11,0	17,8	21,9	12,3	21,9	12,3	8,2	21,9	24,7	9,6	9,6	15,1	16,4	30,1
La Rioja	122	21,3	18,0	28,7	12,3	16,4	18,9	15,6	26,2	23,0	20,5	24,6	27,0	15,6	38,5
Mendoza	657	14,2	26,0	33,6	15,5	28,5	14,9	14,0	21,9	22,2	16,9	16,9	17,7	10,2	24,5
Misiones	369	16,8	19,8	21,7	15,4	24,4	18,2	17,9	21,1	23,3	17,3	21,4	25,5	15,2	27,9
Neuquén	119	8,4	21,8	21,0	11,8	21,8	10,1	12,6	20,2	18,5	16,8	21,0	20,2	8,4	37,8
Río Negro	331	17,2	27,5	30,2	20,2	29,3	18,1	18,7	23,0	22,4	16,3	17,5	23,0	12,4	22,7
Salta	377	14,1	23,3	23,9	18,6	27,9	16,4	17,5	20,7	24,4	15,9	17,0	25,2	15,4	24,9
San Juan	272	15,4	18,4	26,5	12,1	21,0	13,6	14,7	22,1	25,4	19,9	18,8	23,2	14,0	26,8
San Luis	167	15,0	18,6	24,0	18,6	28,1	15,6	22,8	24,6	22,2	19,8	21,6	26,3	13,2	25,7
Santa Cruz	92	21,7	30,4	33,7	16,3	28,3	19,6	16,3	20,7	33,7	32,6	29,3	22,8	12,0	16,3
Santa Fe	1.554	8,8	23,8	27,1	14,0	25,0	10,6	13,5	16,0	16,2	12,1	15,1	13,4	8,3	29,5
Santiago del Estero	219	22,8	25,1	35,2	11,0	30,6	15,5	16,0	27,4	24,7	20,5	19,6	19,2	15,1	16,9
Tierra del Fuego	98	10,2	35,7	31,6	23,5	36,7	25,5	28,6	19,4	26,5	22,4	22,4	24,5	9,2	15,3
Tucumán	600	16,0	24,8	26,3	14,0	22,7	14,8	18,0	23,2	25,8	16,3	17,3	23,0	11,2	23,5

(1) Los docentes que se desempeñan simultáneamente en más de una jurisdicción fueron contabilizados en cada una de ellas; por lo tanto la suma de docentes de todas las jurisdicciones es mayor que el total.

(*) Los docentes pueden elegir más de una temática por lo que la suma de porcentajes supera el 100%.

A: Contexto político, económico y social de la educación contemporánea; B: Características (psicológicas, sociales, culturales) de los sujetos que aprenden; C: Relaciones sociales y humanas (manejo de conflicto, trabajo en equipo, liderazgo, etc.);

D: Contenido de las disciplinas/áreas; E: Estrategias de enseñanza y didácticas especiales; F: Teorías de la educación/Pedagogía;

G: Didáctica general y desarrollo curricular; H: Temas de cultura general; I: Nuevas tecnologías de la información y la comunicación;

J: Política y legislación educativa; K: Organización y gestión institucional; L: Metodología de la investigación educativa; M: Otras.

Docentes de educación común en actividad de nivel inicial en función frente a alumnos

Cuadro 39 Docentes por máximo nivel educativo alcanzado por padre/madre según jurisdicción (Porcentajes)

Jurisdicción	Total	Máximo nivel educativo alcanzado							
		Sin instrucción	Primario incompleto	Primario completo	Secundario incompleto	Secundario completo	Superior incompleto	Superior completo o más	Sin información
Total (1)	62.697	0,4	8,6	28,7	11,4	18,3	4,9	19,5	8,2
Buenos Aires	23.290	0,2	6,4	31,4	11,9	18,0	4,6	17,4	10,1
Catamarca	524	0,8	11,3	28,6	9,7	16,8	5,0	23,5	4,4
Chaco	1.501	1,3	21,9	33,8	11,3	10,7	2,4	13,1	5,7
Chubut	1.018	0,9	11,9	29,1	14,3	17,3	4,2	15,4	6,9
Ciudad de Buenos Aires	7.127	0,1	2,8	17,3	10,5	22,7	7,7	31,5	7,4
Córdoba	3.911	0,3	9,3	28,5	11,6	16,9	5,4	22,5	5,5
Corrientes	1.322	0,8	13,5	26,2	10,0	18,7	3,6	19,9	7,3
Entre Ríos	1.882	0,4	15,2	29,9	9,4	17,2	3,2	18,0	6,7
Formosa	748	1,2	21,7	34,2	10,3	13,5	2,0	11,0	6,1
Jujuy	1.377	1,8	18,5	25,8	12,1	16,3	3,3	15,3	6,9
La Pampa	406	0,0	6,2	44,3	9,1	19,7	2,7	13,3	4,7
La Rioja	669	0,1	7,6	28,8	10,8	18,8	5,4	23,3	5,1
Mendoza	2.358	0,2	9,6	28,0	12,9	18,1	5,9	19,6	5,6
Misiones	1.632	1,3	13,7	30,6	10,2	13,2	3,6	18,8	8,6
Neuquén	868	0,3	10,6	24,1	13,2	18,0	5,9	15,1	12,8
Río Negro	1.288	0,9	9,5	30,7	12,0	15,9	5,4	18,3	7,4
Salta	1.680	1,3	14,8	26,8	11,7	17,1	4,0	17,4	6,9
San Juan	1.016	0,7	9,2	30,8	10,0	16,3	4,7	21,6	6,7
San Luis	715	0,6	9,4	27,0	13,1	19,9	4,3	20,7	5,0
Santa Cruz	654	1,1	11,3	31,2	13,5	20,0	4,0	15,7	3,2
Santa Fe	4.956	0,3	7,4	33,8	10,3	18,7	3,9	15,9	9,7
Santiago del Estero	1.314	0,5	11,0	25,4	10,4	24,4	5,5	18,2	4,8
Tierra del Fuego	386	0,0	6,5	24,9	14,0	19,7	8,8	19,9	6,2
Tucumán	2.161	0,4	8,1	23,9	11,2	19,4	7,2	23,6	6,3

(1) Los docentes que se desempeñan simultáneamente en más de una jurisdicción fueron contabilizados en cada una de ellas; por lo tanto la suma de docentes de todas las jurisdicciones es mayor que el total.

Docentes de educación común en actividad de nivel inicial en función frente a alumnos

Cuadro 39.1 Docentes por máximo nivel educativo alcanzado por padre/madre según jurisdicción. Sector de gestión estatal (Porcentajes)

Jurisdicción	Total	Máximo nivel educativo alcanzado							
		Sin instrucción	Primario incompleto	Primario completo	Secundario incompleto	Secundario completo	Superior incompleto	Superior completo o más	Sin información
Total (1)	41.513	0,5	10,3	32,7	11,3	16,9	3,8	16,3	8,2
Buenos Aires	13.808	0,2	7,3	36,6	11,7	16,2	3,3	14,2	10,5
Catamarca	447	0,4	12,5	30,0	10,5	16,3	4,3	21,7	4,3
Chaco	1.313	1,4	23,4	35,2	11,1	9,8	1,8	12,1	5,3
Chubut	808	1,0	13,0	31,2	13,7	17,0	3,5	14,2	6,4
Ciudad de Buenos Aires	3.087	0,2	3,6	22,5	11,1	23,0	6,3	24,5	8,8
Córdoba	2.662	0,3	11,0	32,7	11,4	16,2	4,5	19,0	4,9
Corrientes	1.014	0,9	15,4	29,5	10,4	16,5	3,0	17,1	7,4
Entre Ríos	1.287	0,5	15,7	31,6	9,1	15,5	2,9	17,8	7,0
Formosa	629	1,3	23,4	35,8	10,0	12,6	1,6	10,2	5,2
Jujuy	1.167	2,1	20,4	27,2	11,7	15,6	3,1	13,6	6,3
La Pampa	337	0,0	5,9	46,9	8,6	19,3	2,7	13,6	3,0
La Rioja	559	0,2	8,6	31,3	11,6	17,5	4,7	21,8	4,3
Mendoza	1.721	0,3	11,4	31,7	12,6	17,0	4,6	16,5	5,9
Misiones	1.305	1,3	14,6	32,0	9,8	12,3	3,0	18,0	8,9
Neuquén	753	0,4	11,0	25,4	13,1	16,7	5,6	14,7	13,0
Río Negro	982	1,0	10,5	31,9	12,1	15,2	5,0	16,9	7,4
Salta	1.346	1,4	17,1	29,6	11,0	15,9	2,7	15,2	7,0
San Juan	751	0,7	9,9	33,2	10,7	15,6	4,0	18,2	7,9
San Luis	566	0,7	9,9	29,2	13,4	20,0	3,5	19,6	3,7
Santa Cruz	572	1,2	12,2	32,0	14,0	19,4	3,5	14,9	2,8
Santa Fe	3.433	0,3	8,1	36,0	9,6	18,1	3,5	14,5	9,9
Santiago del Estero	1.105	0,5	11,4	27,6	10,0	23,6	5,0	16,7	5,2
Tierra del Fuego	307	0,0	7,5	28,0	14,3	19,2	7,5	17,6	5,9
Tucumán	1.600	0,4	9,2	27,9	11,1	18,4	5,8	20,3	6,9

(1) Los docentes que se desempeñan simultáneamente en más de una jurisdicción fueron contabilizados en cada una de ellas; por lo tanto la suma de docentes de todas las jurisdicciones es mayor que el total.

Docentes de educación común en actividad de nivel inicial en función frente a alumnos

Cuadro 39.2 Docentes por máximo nivel educativo alcanzado por padre/madre según jurisdicción. Sector de gestión privada (Porcentajes)

Jurisdicción	Total	Máximo nivel educativo alcanzado							
		Sin instrucción	Primario incompleto	Primario completo	Secundario incompleto	Secundario completo	Superior incompleto	Superior completo o más	Sin información
Total (1)	22.094	0,2	5,3	21,3	11,8	20,9	7,0	25,6	8,0
Buenos Aires	9.851	0,1	5,2	24,0	12,5	20,6	6,3	21,7	9,5
Catamarca	90	2,2	3,3	20,0	10,0	18,9	7,8	33,3	4,4
Chaco	192	0,5	11,5	24,5	12,0	16,7	6,8	19,8	8,3
Chubut	232	0,9	7,8	22,8	17,2	17,7	6,9	19,0	7,8
Ciudad de Buenos Aires	4.150	0,1	2,1	13,4	10,0	22,6	8,8	36,7	6,2
Córdoba	1.263	0,3	5,8	19,5	11,9	18,4	7,4	30,0	6,8
Corrientes	325	0,3	7,4	16,0	8,6	25,5	5,5	29,5	7,1
Entre Ríos	619	0,3	13,9	26,0	10,2	21,0	4,2	18,3	6,1
Formosa	128	0,8	11,7	27,3	12,5	18,8	4,7	14,1	10,2
Jujuy	236	0,4	8,5	19,5	12,7	19,5	5,5	24,6	9,3
La Pampa	73	0,0	6,8	32,9	11,0	23,3	2,7	11,0	12,3
La Rioja	122	0,0	3,3	15,6	7,4	25,4	9,0	31,1	8,2
Mendoza	657	0,0	4,6	18,6	14,3	20,9	9,3	27,7	4,7
Misiones	369	1,4	10,0	24,7	12,5	16,8	5,7	22,0	7,0
Neuquén	119	0,0	7,6	16,0	13,4	26,1	7,6	17,6	11,8
Río Negro	331	0,6	6,0	27,5	11,5	18,1	6,6	22,4	7,3
Salta	377	0,5	6,4	16,7	13,5	22,5	8,8	25,7	5,8
San Juan	272	0,7	7,0	24,6	8,5	18,4	6,6	30,5	3,7
San Luis	167	0,0	7,2	18,6	12,0	19,2	6,6	26,9	9,6
Santa Cruz	92	0,0	7,6	23,9	9,8	25,0	6,5	21,7	5,4
Santa Fe	1.554	0,1	5,7	28,7	11,9	20,2	5,0	19,1	9,3
Santiago del Estero	219	0,0	8,2	13,2	12,3	28,3	8,2	27,4	2,3
Tierra del Fuego	98	0,0	3,1	14,3	16,3	22,4	11,2	25,5	7,1
Tucumán	600	0,2	5,7	13,3	11,3	22,2	10,7	32,5	4,2

(1) Los docentes que se desempeñan simultáneamente en más de una jurisdicción fueron contabilizados en cada una de ellas; por lo tanto la suma de docentes de todas las jurisdicciones es mayor que el total.

Docentes de educación común en actividad de nivel inicial en función frente a alumnos

Cuadro 40 Docentes por motivos (*) por los cuales trabajan como docentes según jurisdicción (Porcentajes)

Jurisdicción	Total	Motivos por los cuales trabajan como docentes												
		A	B	C	D	E	F	G	H	I	J	K	L	Sin información
Total (1)	62.697	5,3	70,2	22,8	6,3	35,8	18,0	22,1	39,7	57,2	2,2	5,8	2,7	4,6
Buenos Aires	23.290	4,3	69,4	18,9	5,9	36,8	17,0	20,1	42,1	57,9	1,7	5,3	3,0	6,1
Catamarca	524	8,4	70,8	32,6	6,5	31,1	20,8	22,3	25,2	59,2	4,6	3,4	2,7	2,7
Chaco	1.501	7,9	68,8	33,4	4,9	32,2	19,1	22,0	32,6	58,5	3,6	4,1	2,9	2,4
Chubut	1.018	6,1	66,2	29,4	8,2	33,0	15,3	25,6	42,3	57,5	3,5	7,3	5,1	4,1
Ciudad de Buenos Aires	7.127	3,8	73,1	16,9	6,3	37,8	16,0	21,7	41,2	58,8	1,8	8,1	3,0	4,3
Córdoba	3.911	4,3	74,0	21,9	5,7	38,2	19,5	21,9	42,9	57,2	1,3	5,2	1,6	3,6
Corrientes	1.322	7,7	72,9	32,7	6,1	36,5	19,4	18,2	32,0	55,8	3,2	5,1	2,5	3,2
Entre Ríos	1.882	6,1	71,0	26,8	6,1	34,0	20,9	24,2	35,4	60,0	2,3	4,7	2,3	2,8
Formosa	748	8,0	68,4	35,2	7,6	32,8	23,7	17,1	30,9	55,2	3,7	6,7	2,0	3,5
Jujuy	1.377	9,9	65,4	29,1	12,2	32,1	15,6	31,8	31,0	53,2	3,5	7,8	3,0	3,6
La Pampa	406	4,4	69,0	23,4	5,2	36,2	21,2	31,3	34,5	61,1	2,0	5,9	1,5	3,2
La Rioja	669	7,8	75,0	24,4	10,0	36,0	19,3	21,5	32,3	53,8	3,1	4,9	2,1	2,8
Mendoza	2.358	4,2	73,9	23,8	5,3	36,4	24,2	20,7	39,2	55,5	1,9	6,1	2,0	2,9
Misiones	1.632	8,5	65,3	32,2	6,0	31,4	18,9	25,4	32,2	53,1	3,9	6,3	2,4	4,8
Neuquén	868	8,4	64,2	25,9	9,8	33,6	17,9	27,0	42,6	55,3	4,6	7,5	5,2	6,1
Río Negro	1.288	4,9	63,2	24,7	6,4	35,0	17,8	24,1	44,7	59,0	3,0	7,3	3,3	3,4
Salta	1.680	6,7	66,7	32,4	8,9	30,7	17,9	23,6	33,2	52,4	3,2	5,8	2,7	4,0
San Juan	1.016	6,2	74,5	23,9	5,4	36,4	18,8	29,2	34,4	55,1	2,5	5,6	1,8	3,3
San Luis	715	6,7	74,3	22,8	7,0	35,7	22,8	24,6	36,8	56,9	1,5	6,7	1,8	1,7
Santa Cruz	654	5,5	67,3	23,9	7,5	33,6	14,8	28,3	43,7	61,2	1,4	5,0	1,8	1,5
Santa Fe	4.956	4,4	69,4	24,4	4,7	37,3	18,0	22,9	43,7	56,4	2,3	4,7	2,6	4,2
Santiago del Estero	1.314	11,2	71,3	30,3	8,4	32,8	20,8	14,8	38,9	57,3	2,7	4,6	1,4	1,7
Tierra del Fuego	386	5,4	68,9	17,9	6,5	33,2	15,0	25,6	42,2	56,2	1,3	8,3	3,6	4,1
Tucumán	2.161	7,2	72,4	27,4	8,7	31,9	18,5	28,0	32,3	54,0	2,0	5,3	1,9	3,8

(1) Los docentes que se desempeñan simultáneamente en más de una jurisdicción fueron contabilizados en cada una de ellas; por lo tanto la suma de docentes de todas las jurisdicciones es mayor que el total.

(*) Los docentes pueden tener más de un motivo por el cual trabajan como tales por lo que la suma de porcentajes supera el 100%.

A: Por influencia familiar; B: Me gusta enseñar; C: Representa una opción laboral; D: Me permite continuar otros estudios superiores; E: Me interesa que otros aprendan; F: Me gusta hacer cosas por los demás; G: Me gusta la disciplina que dicto; H: Es una profesión a través de la cual puede mejorarse la sociedad; I: Me gusta trabajar con chicos / jóvenes; J: No tengo otra opción; K: Es una actividad que es compatible con otras; L: Otro motivo.

Docentes de educación común en actividad de nivel inicial en función frente a alumnos

Cuadro 40.1 Docentes por motivos (*) por los cuales trabajan como docentes según jurisdicción. Sector de gestión estatal (Porcentajes)

Jurisdicción	Total	Motivos por los cuales trabajan como docentes												
		A	B	C	D	E	F	G	H	I	J	K	L	Sin información
Total (1)	41.513	5,7	68,9	25,7	6,1	35,5	18,3	22,0	39,4	55,8	2,4	5,4	2,7	4,5
Buenos Aires	13.808	4,3	67,9	21,7	5,4	36,3	17,0	20,4	41,6	56,5	1,8	5,2	3,2	6,4
Catamarca	447	9,2	70,9	34,5	6,9	31,8	21,3	22,1	24,8	57,9	4,7	3,4	2,0	2,5
Chaco	1.313	8,5	68,3	34,7	4,5	32,5	19,4	21,2	31,9	58,6	4,0	4,0	3,0	2,1
Chubut	808	6,4	65,3	31,9	8,7	33,7	16,1	26,2	42,6	56,7	3,8	7,8	5,7	3,7
Ciudad de Buenos Aires	3.087	3,7	71,6	20,5	4,9	38,2	14,4	23,2	43,1	52,5	2,0	6,0	3,2	5,2
Córdoba	2.662	4,5	74,1	23,4	5,1	40,0	19,4	19,3	44,5	56,8	1,2	4,8	1,5	2,9
Corrientes	1.014	8,2	72,0	33,8	5,5	38,8	20,6	18,8	31,1	53,6	3,7	4,6	2,2	3,4
Entre Ríos	1.287	6,4	69,4	28,4	6,1	33,6	20,9	23,7	34,2	60,3	2,7	5,2	2,3	3,0
Formosa	629	7,9	67,4	35,9	8,3	33,7	23,5	17,2	32,1	55,3	4,1	6,5	2,2	3,0
Jujuy	1.167	10,5	64,4	30,7	12,0	31,4	15,4	30,6	31,7	52,1	3,6	7,8	3,1	3,3
La Pampa	337	4,7	70,6	24,0	5,0	35,6	21,7	30,3	35,6	62,6	2,4	5,9	1,8	2,1
La Rioja	559	7,5	75,7	25,0	10,0	36,7	20,4	19,0	34,0	53,7	2,9	4,8	2,0	2,1
Mendoza	1.721	4,6	73,1	25,5	4,9	37,5	25,2	19,7	39,3	54,9	2,1	5,9	2,0	2,8
Misiones	1.305	8,6	63,4	35,0	5,7	29,8	18,5	25,7	32,0	53,1	4,2	5,7	2,4	5,1
Neuquén	753	8,8	62,7	27,1	9,7	33,3	18,7	26,7	43,7	54,6	4,8	7,3	5,2	6,0
Río Negro	982	5,5	61,0	27,2	6,2	35,0	17,8	23,2	45,1	59,9	3,8	7,4	3,7	3,3
Salta	1.346	7,4	65,7	33,8	8,8	30,7	18,6	22,7	34,7	50,5	3,6	5,5	2,2	3,8
San Juan	751	6,3	75,1	25,3	3,9	36,6	19,4	28,5	34,1	54,3	2,7	4,9	2,0	4,0
San Luis	566	6,5	73,5	24,6	7,2	36,2	22,6	23,5	38,2	57,4	1,6	7,4	1,6	1,2
Santa Cruz	572	6,1	66,6	24,3	8,0	33,6	14,9	28,3	42,8	61,2	1,6	5,4	1,9	1,2
Santa Fe	3.433	4,3	68,5	26,3	4,6	36,1	18,7	22,1	43,9	55,2	2,3	4,3	2,6	4,2
Santiago del Estero	1.105	11,2	71,0	31,4	8,5	33,2	21,4	13,5	38,3	56,9	3,0	4,7	1,3	1,9
Tierra del Fuego	307	5,9	67,4	17,6	6,5	32,9	15,6	25,4	43,6	57,7	1,3	9,8	3,3	3,3
Tucumán	1.600	7,8	71,3	28,3	8,8	32,3	18,2	26,0	31,4	54,2	2,2	4,8	2,1	4,1

(1) Los docentes que se desempeñan simultáneamente en más de una jurisdicción fueron contabilizados en cada una de ellas; por lo tanto la suma de docentes de todas las jurisdicciones es mayor que el total.

(*) Los docentes pueden tener más de un motivo por el cual trabajan como tales por lo que la suma de porcentajes supera el 100%.
A: Por influencia familiar; B: Me gusta enseñar; C: Representa una opción laboral; D: Me permite continuar otros estudios superiores; E: Me interesa que otros aprendan; F: Me gusta hacer cosas por los demás; G: Me gusta la disciplina que dicto; H: Es una profesión a través de la cual puede mejorarse la sociedad; I: Me gusta trabajar con chicos / jóvenes; J: No tengo otra opción; K: Es una actividad que es compatible con otras; L: Otro motivo.

Docentes de educación común en actividad de nivel inicial en función frente a alumnos

Cuadro 40.2 Docentes por motivos (*) por los cuales trabajan como docentes según jurisdicción. Sector de gestión privada (Porcentajes)

Jurisdicción	Total	Motivos por los cuales trabajan como docentes												
		A	B	C	D	E	F	G	H	I	J	K	L	Sin información
Total (1)	22.094	4,5	72,6	17,3	6,7	36,4	17,3	22,7	40,4	59,8	1,6	6,4	2,7	4,6
Buenos Aires	9.851	4,3	71,5	15,1	6,4	37,5	16,9	20,2	42,7	59,7	1,5	5,5	2,7	5,7
Catamarca	90	3,3	73,3	22,2	5,6	26,7	17,8	23,3	27,8	65,6	3,3	3,3	7,8	3,3
Chaco	192	4,2	71,4	24,5	7,8	30,7	17,7	27,1	37,5	57,8	0,5	4,7	2,6	4,7
Chubut	232	4,3	69,8	21,1	5,6	31,5	11,6	24,6	41,8	59,9	2,2	5,6	2,6	5,2
Ciudad de Buenos Aires	4.150	3,9	74,3	14,2	7,3	37,6	17,1	21,2	39,8	63,4	1,6	9,7	2,8	3,6
Córdoba	1.263	3,9	74,0	18,7	6,9	34,4	19,6	27,6	39,5	57,7	1,4	5,9	1,9	5,1
Corrientes	325	5,8	76,3	28,6	7,7	28,9	15,4	17,2	35,7	62,5	1,2	6,2	3,4	2,8
Entre Ríos	619	5,0	74,0	23,9	5,8	35,1	20,8	25,0	38,1	59,5	1,3	3,6	2,4	2,6
Formosa	128	7,8	73,4	28,9	3,9	26,6	24,2	18,8	25,0	57,0	1,6	7,8	2,3	5,5
Jujuy	236	8,5	70,8	22,0	13,6	35,6	17,4	37,3	28,8	61,0	3,4	8,5	3,0	4,2
La Pampa	73	2,7	58,9	19,2	8,2	38,4	20,5	37,0	27,4	54,8	0,0	6,8	0,0	8,2
La Rioja	122	9,0	73,0	20,5	9,8	35,2	15,6	32,0	25,4	53,3	4,1	4,9	2,5	5,7
Mendoza	657	2,9	76,0	19,2	6,4	33,5	21,5	24,0	39,0	57,1	1,5	6,4	2,4	3,2
Misiones	369	8,1	72,1	22,0	7,0	37,7	19,5	24,4	34,4	53,4	2,4	7,6	2,4	3,5
Neuquén	119	5,9	73,1	18,5	10,1	36,1	11,8	27,7	37,0	59,7	3,4	8,4	6,7	6,7
Río Negro	331	2,7	70,4	17,8	6,6	35,6	16,9	26,9	43,8	56,8	0,6	6,6	1,8	3,6
Salta	377	4,5	70,8	27,3	9,0	30,0	14,9	28,4	28,4	59,2	1,6	6,4	4,8	4,2
San Juan	272	5,9	73,2	20,2	9,6	36,4	16,5	30,5	36,4	57,0	1,8	7,4	1,1	1,5
San Luis	167	6,6	76,0	18,0	6,0	34,1	24,0	28,1	33,5	54,5	1,2	4,2	2,4	3,0
Santa Cruz	92	1,1	69,6	21,7	3,3	31,5	17,4	29,3	50,0	63,0	0,0	2,2	1,1	3,3
Santa Fe	1.554	4,6	71,2	20,3	5,0	39,6	16,3	25,0	43,2	59,0	2,4	5,9	2,4	4,2
Santiago del Estero	219	11,4	72,6	23,7	7,3	29,7	16,9	21,9	41,6	60,3	1,4	3,7	2,7	0,5
Tierra del Fuego	98	4,1	74,5	18,4	7,1	31,6	12,2	26,5	38,8	56,1	1,0	3,1	5,1	6,1
Tucumán	600	5,3	76,0	24,5	8,0	31,3	19,2	33,3	35,0	53,7	1,3	6,5	1,7	2,8

(1) Los docentes que se desempeñan simultáneamente en más de una jurisdicción fueron contabilizados en cada una de ellas; por lo tanto la suma de docentes de todas las jurisdicciones es mayor que el total.

(*) Los docentes pueden tener más de un motivo por el cual trabajan como tales por lo que la suma de porcentajes supera el 100%.

A: Por influencia familiar; B: Me gusta enseñar; C: Representa una opción laboral; D: Me permite continuar otros estudios superiores; E: Me interesa que otros aprendan; F: Me gusta hacer cosas por los demás; G: Me gusta la disciplina que dicto; H: Es una profesión a través de la cual puede mejorarse la sociedad; I: Me gusta trabajar con chicos / jóvenes; J: No tengo otra opción; K: Es una actividad que es compatible con otras; L: Otro motivo.

Docentes de educación común en actividad de nivel inicial en función frente a alumnos

Cuadro 41 Docentes por cantidad de establecimientos educativos en los cuales trabajan (*) según jurisdicción (Porcentajes)

Jurisdicción	Total	Cantidad de establecimientos educativos			
		Uno	Dos	Tres	Más de tres
Total (1)	62.697	78,3	15,9	3,5	2,3
Buenos Aires	23.290	74,6	18,5	3,6	3,4
Catamarca	524	80,9	16,4	0,8	1,9
Chaco	1.501	94,0	4,9	0,9	0,2
Chubut	1.018	79,4	15,3	4,0	1,3
Ciudad de Buenos Aires	7.127	74,2	19,3	4,6	1,9
Córdoba	3.911	84,6	9,8	3,3	2,3
Corrientes	1.322	83,7	13,6	1,9	0,8
Entre Ríos	1.882	86,5	10,2	2,6	0,7
Formosa	748	92,9	6,8	0,3	0,0
Jujuy	1.377	80,1	15,7	3,2	1,0
La Pampa	406	80,8	13,5	3,7	2,0
La Rioja	669	77,0	19,6	2,5	0,9
Mendoza	2.358	82,8	11,5	3,4	2,3
Misiones	1.632	70,1	18,1	6,9	4,8
Neuquén	868	78,2	20,5	1,2	0,1
Río Negro	1.288	70,9	24,1	4,5	0,5
Salta	1.680	79,9	15,2	3,0	1,8
San Juan	1.016	80,3	13,2	3,1	3,4
San Luis	715	80,7	16,6	1,8	0,8
Santa Cruz	654	72,9	23,9	2,3	0,9
Santa Fe	4.956	87,7	9,1	2,4	0,8
Santiago del Estero	1.314	83,9	13,4	1,9	0,8
Tierra del Fuego	386	60,9	26,9	6,5	5,7
Tucumán	2.161	69,3	18,8	7,1	4,8

(1) Los docentes que se desempeñan simultáneamente en más de una jurisdicción fueron contabilizados en cada una de ellas; por lo tanto la suma de docentes de todas las jurisdicciones es mayor que el total.

(*) Los docentes que trabajan en más de un establecimiento pueden hacerlo en el mismo o distinto nivel educativo, tipo de educación y/o sector de gestión.

Docentes de educación común en actividad de nivel inicial en función frente a alumnos

Cuadro 41.1 Docentes por cantidad de establecimientos educativos en los cuales trabajan (*) según jurisdicción. Sector de gestión estatal (Porcentajes)

Jurisdicción	Total	Cantidad de establecimientos educativos			
		Uno	Dos	Tres	Más de tres
Total (1)	41.513	77,7	16,7	3,2	2,4
Buenos Aires	13.808	72,2	20,8	3,4	3,6
Catamarca	447	80,8	16,8	0,4	2,0
Chaco	1.313	94,9	4,3	0,5	0,2
Chubut	808	79,6	16,1	3,6	0,7
Ciudad de Buenos Aires	3.087	64,4	26,5	6,0	3,1
Córdoba	2.662	88,1	8,1	2,1	1,7
Corrientes	1.014	82,7	14,7	2,0	0,6
Entre Ríos	1.287	87,7	10,0	1,7	0,5
Formosa	629	94,4	5,6	0,0	0,0
Jujuy	1.167	80,3	15,4	3,2	1,1
La Pampa	337	81,9	12,5	3,9	1,8
La Rioja	559	76,7	20,2	2,1	0,9
Mendoza	1.721	86,5	8,8	2,6	2,1
Misiones	1.305	67,9	19,3	7,3	5,5
Neuquén	753	78,5	20,5	0,9	0,1
Río Negro	982	71,1	25,5	3,2	0,3
Salta	1.346	80,7	14,9	2,7	1,8
San Juan	751	83,1	11,6	2,4	2,9
San Luis	566	83,0	15,2	1,4	0,4
Santa Cruz	572	74,1	22,4	2,6	0,9
Santa Fe	3.433	88,5	8,7	2,0	0,7
Santiago del Estero	1.105	83,6	14,4	1,5	0,5
Tierra del Fuego	307	59,0	29,6	5,9	5,5
Tucumán	1.600	68,2	18,8	7,6	5,4

(1) Los docentes que se desempeñan simultáneamente en más de una jurisdicción fueron contabilizados en cada una de ellas; por lo tanto la suma de docentes de todas las jurisdicciones es mayor que el total.

(*) Los docentes que trabajan en más de un establecimiento pueden hacerlo en el mismo o distinto nivel educativo, tipo de educación y/o sector de gestión.

Docentes de educación común en actividad de nivel inicial en función frente a alumnos

Cuadro 41.2 Docentes por cantidad de establecimientos educativos en los cuales trabajan (*) según jurisdicción. Sector de gestión privada (Porcentajes)

Jurisdicción	Total	Cantidad de establecimientos educativos			
		Uno	Dos	Tres	Más de tres
Total (1)	22.094	76,0	17,1	4,4	2,5
Buenos Aires	9.851	75,0	17,3	4,4	3,3
Catamarca	90	70,0	26,7	2,2	1,1
Chaco	192	85,9	10,4	3,6	0,0
Chubut	232	71,1	20,3	5,2	3,4
Ciudad de Buenos Aires	4.150	79,6	15,4	3,9	1,1
Córdoba	1.263	76,2	14,1	5,9	3,7
Corrientes	325	82,2	14,2	2,2	1,5
Entre Ríos	619	80,6	13,9	4,4	1,1
Formosa	128	78,9	19,5	1,6	0,0
Jujuy	236	70,3	25,8	3,4	0,4
La Pampa	73	71,2	21,9	2,7	4,1
La Rioja	122	70,5	22,1	5,7	1,6
Mendoza	657	70,6	20,4	5,9	3,0
Misiones	369	69,9	20,9	6,2	3,0
Neuquén	119	73,9	23,5	2,5	0,0
Río Negro	331	65,0	24,5	9,1	1,5
Salta	377	68,2	24,4	5,3	2,1
San Juan	272	70,6	19,9	4,8	4,8
San Luis	167	64,1	30,5	3,0	2,4
Santa Cruz	92	57,6	40,2	1,1	1,1
Santa Fe	1.554	84,2	11,5	3,3	1,0
Santiago del Estero	219	81,7	12,3	3,7	2,3
Tierra del Fuego	98	55,1	28,6	8,2	8,2
Tucumán	600	67,7	22,7	5,7	4,0

(1) Los docentes que se desempeñan simultáneamente en más de una jurisdicción fueron contabilizados en cada una de ellas; por lo tanto la suma de docentes de todas las jurisdicciones es mayor que el total.

(*) Los docentes que trabajan en más de un establecimiento pueden hacerlo en el mismo o distinto nivel educativo, tipo de educación y/o sector de gestión.

Docentes de educación común en actividad de nivel inicial en función frente a alumnos

Cuadro 42 Docentes por tipo de designación según jurisdicción (Porcentajes)

Jurisdicción	Total	Tipo de designación				
		Cargo exclusivamente	Horas cátedra exclusivamente	Módulo exclusivamente	Combinaciones	Sin información
Total (1)	62.697	87,1	7,0	2,7	2,8	0,3
Buenos Aires	23.290	84,0	6,5	5,6	3,5	0,4
Catamarca	524	96,2	1,9	0,0	1,7	0,2
Chaco	1.501	96,5	2,3	0,2	0,9	0,1
Chubut	1.018	91,7	5,7	0,2	2,2	0,2
Ciudad de Buenos Aires	7.127	78,4	12,1	5,1	4,0	0,4
Córdoba	3.911	88,2	8,6	0,4	2,5	0,3
Corrientes	1.322	93,6	4,2	0,4	1,4	0,4
Entre Ríos	1.882	91,5	5,6	0,2	2,3	0,4
Formosa	748	96,9	1,3	0,3	1,1	0,4
Jujuy	1.377	94,3	4,1	0,1	1,5	0,1
La Pampa	406	98,0	1,0	0,0	1,0	0,0
La Rioja	669	93,9	4,5	0,0	1,3	0,3
Mendoza	2.358	88,5	8,8	0,5	2,1	0,2
Misiones	1.632	72,6	23,6	0,2	3,6	0,0
Neuquén	868	96,1	1,8	0,2	1,8	0,0
Río Negro	1.288	94,3	3,3	0,0	2,4	0,1
Salta	1.680	91,1	6,4	0,1	2,4	0,0
San Juan	1.016	91,6	7,1	0,1	1,2	0,0
San Luis	715	92,0	5,6	1,5	0,8	0,0
Santa Cruz	654	96,9	2,3	0,0	0,8	0,0
Santa Fe	4.956	93,3	3,9	0,2	2,0	0,6
Santiago del Estero	1.314	96,0	2,4	0,1	1,5	0,0
Tierra del Fuego	386	76,9	19,7	0,3	3,1	0,0
Tucumán	2.161	90,2	7,3	0,0	2,5	0,0

(1) Los docentes que se desempeñan simultáneamente en más de una jurisdicción fueron contabilizados en cada una de ellas; por lo tanto la suma de docentes de todas las jurisdicciones es mayor que el total.

Docentes de educación común en actividad de nivel inicial en función frente a alumnos

Cuadro 42.1 Docentes por tipo de designación según jurisdicción. Sector de gestión estatal (Porcentajes).

Jurisdicción	Total	Tipo de designación				
		Cargo exclusivamente	Horas cátedra exclusivamente	Módulo exclusivamente	Combinaciones	Sin información
Total (1)	41.513	91,4	4,1	2,1	2,2	0,3
Buenos Aires	13.808	88,2	4,9	3,7	2,8	0,4
Catamarca	447	97,3	1,1	0,0	1,3	0,2
Chaco	1.313	97,7	1,5	0,0	0,7	0,1
Chubut	808	93,6	4,3	0,0	2,0	0,1
Ciudad de Buenos Aires	3.087	80,9	4,8	10,5	3,3	0,4
Córdoba	2.662	94,1	3,3	0,3	2,1	0,3
Corrientes	1.014	96,3	2,4	0,1	1,2	0,1
Entre Ríos	1.287	96,2	1,5	0,2	1,8	0,3
Formosa	629	97,9	0,8	0,3	0,6	0,3
Jujuy	1.167	96,3	2,3	0,1	1,1	0,2
La Pampa	337	99,4	0,0	0,0	0,6	0,0
La Rioja	559	96,2	2,5	0,0	0,9	0,4
Mendoza	1.721	93,8	4,0	0,2	1,8	0,2
Misiones	1.305	73,0	23,2	0,2	3,6	0,0
Neuquén	753	97,3	0,5	0,3	1,9	0,0
Río Negro	982	97,0	0,5	0,0	2,3	0,1
Salta	1.346	96,0	2,3	0,1	1,6	0,0
San Juan	751	96,7	2,1	0,1	1,1	0,0
San Luis	566	95,6	2,5	1,6	0,4	0,0
Santa Cruz	572	98,1	1,2	0,0	0,7	0,0
Santa Fe	3.433	94,9	2,4	0,1	1,8	0,7
Santiago del Estero	1.105	98,3	0,8	0,1	0,8	0,0
Tierra del Fuego	307	79,2	17,9	0,0	2,9	0,0
Tucumán	1.600	96,5	2,2	0,0	1,3	0,0

(1) Los docentes que se desempeñan simultáneamente en más de una jurisdicción fueron contabilizados en cada una de ellas; por lo tanto la suma de docentes por jurisdicción es mayor que el total.

Docentes de educación común en actividad de nivel inicial en función frente a alumnos

Cuadro 42.2 Docentes por tipo de designación según jurisdicción. Sector de gestión privada (Porcentajes)

Jurisdicción	Total	Tipo de designación				
		Cargo exclusivamente	Horas cátedra exclusivamente	Módulo exclusivamente	Combinaciones	Sin información
Total (1)	22.094	79,0	13,1	4,2	3,3	0,4
Buenos Aires	9.851	78,0	9,4	8,6	3,5	0,5
Catamarca	90	91,1	5,6	0,0	3,3	0,0
Chaco	192	88,5	7,3	1,6	2,1	0,5
Chubut	232	85,8	11,6	0,9	1,3	0,4
Ciudad de Buenos Aires	4.150	76,4	18,0	1,3	3,9	0,4
Córdoba	1.263	75,9	20,0	0,5	3,2	0,4
Corrientes	325	85,8	10,2	1,2	1,5	1,2
Entre Ríos	619	81,9	14,2	0,2	2,9	0,8
Formosa	128	92,2	3,9	0,0	3,1	0,8
Jujuy	236	84,7	13,1	0,0	2,1	0,0
La Pampa	73	91,8	5,5	0,0	2,7	0,0
La Rioja	122	82,8	13,9	0,8	2,5	0,0
Mendoza	657	74,6	21,6	1,2	2,6	0,0
Misiones	369	71,5	25,2	0,3	2,7	0,3
Neuquén	119	88,2	10,9	0,0	0,8	0,0
Río Negro	331	86,4	11,8	0,0	1,8	0,0
Salta	377	74,5	23,3	0,0	2,1	0,0
San Juan	272	77,9	20,6	0,0	1,5	0,0
San Luis	167	80,8	16,2	1,2	1,8	0,0
Santa Cruz	92	90,2	8,7	0,0	1,1	0,0
Santa Fe	1.554	89,9	7,2	0,3	2,2	0,5
Santiago del Estero	219	84,5	11,9	0,0	3,7	0,0
Tierra del Fuego	98	70,4	25,5	1,0	3,1	0,0
Tucumán	600	74,0	21,5	0,0	4,5	0,0

(1) Los docentes que se desempeñan simultáneamente en más de una jurisdicción fueron contabilizados en cada una de ellas; por lo tanto la suma de docentes de todas las jurisdicciones es mayor que el total.

Docentes de educación común en actividad de nivel inicial en función frente a alumnos

Cuadro 43 Docentes por cantidad de horas semanales asignadas (*) según jurisdicción (Porcentajes)

Jurisdicción	Total	Carga horaria semanal					
		Hasta 12 horas	13 a 24 horas	25 a 36 horas	37 a 48 horas	49 horas y más	Sin información
Total (1)	62.697	6,8	61,2	11,4	11,5	4,0	5,1
Buenos Aires	23.290	9,1	60,8	4,8	15,2	2,9	7,3
Catamarca	524	6,7	34,7	43,9	4,6	7,4	2,7
Chaco	1.501	4,9	77,0	6,1	8,2	1,9	1,9
Chubut	1.018	6,5	67,3	10,2	8,4	5,4	2,2
Ciudad de Buenos Aires	7.127	9,1	48,1	20,4	12,4	4,3	5,7
Córdoba	3.911	6,2	74,1	7,1	6,0	2,7	4,0
Corrientes	1.322	2,5	65,3	11,3	13,9	3,8	3,2
Entre Ríos	1.882	3,3	72,5	8,7	9,3	3,6	2,7
Formosa	748	2,0	82,5	2,1	6,8	4,3	2,3
Jujuy	1.377	5,7	58,4	18,1	12,6	3,9	1,4
La Pampa	406	6,2	74,4	8,9	5,7	4,2	0,7
La Rioja	669	7,3	67,9	6,0	13,5	3,0	2,4
Mendoza	2.358	4,7	69,5	10,4	6,3	5,6	3,4
Misiones	1.632	6,1	60,0	15,8	7,7	6,5	3,8
Neuquén	868	1,2	13,6	61,5	8,3	9,7	5,8
Río Negro	1.288	5,4	59,7	10,9	17,6	4,4	1,9
Salta	1.680	3,0	61,6	12,6	13,5	7,2	2,1
San Juan	1.016	5,3	66,1	16,6	6,4	2,7	2,9
San Luis	715	4,1	65,2	17,9	5,7	4,1	3,1
Santa Cruz	654	5,5	51,7	25,2	13,1	4,3	0,2
Santa Fe	4.956	3,9	58,8	19,8	5,7	5,3	6,5
Santiago del Estero	1.314	3,7	76,5	11,3	4,5	3,0	1,1
Tierra del Fuego	386	6,7	57,0	18,9	8,8	5,4	3,1
Tucumán	2.161	4,6	61,8	9,6	12,9	6,4	4,7

(1) Los docentes que se desempeñan simultáneamente en más de una jurisdicción fueron contabilizados en cada una de ellas; por lo tanto la suma de docentes de todas las jurisdicciones es mayor que el total.

(*) Se contabilizan las horas que los docentes acumulan en el mismo o en distintos establecimientos, niveles educativos y/o funciones. A fines operativos se han asimilado las horas cátedra y el módulo a las horas reloj.

Docentes de educación común en actividad de nivel inicial en función frente a alumnos

Cuadro 43.1 Docentes por cantidad de horas semanales asignadas (*) según jurisdicción. Sector de gestión estatal (Porcentajes)

Jurisdicción	Total	Carga horaria semanal					
		Hasta 12 horas	13 a 24 horas	25 a 36 horas	37 a 48 horas	49 horas y más	Sin información
Total (1)	41.513	4,9	64,8	10,5	11,1	4,0	4,7
Buenos Aires	13.808	7,4	64,7	2,9	15,4	2,7	7,0
Catamarca	447	7,2	36,5	42,5	4,7	6,7	2,5
Chaco	1.313	4,0	82,3	2,9	7,8	1,2	1,9
Chubut	808	4,5	74,0	6,4	7,7	5,3	2,1
Ciudad de Buenos Aires	3.087	6,8	42,9	27,8	11,4	4,6	6,5
Córdoba	2.662	3,7	78,8	5,1	6,3	2,7	3,3
Corrientes	1.014	1,0	67,9	10,3	14,9	3,2	2,8
Entre Ríos	1.287	1,8	77,5	6,1	9,2	3,4	2,1
Formosa	629	0,8	86,2	1,1	6,0	4,1	1,7
Jujuy	1.167	4,3	59,9	17,8	12,7	3,8	1,5
La Pampa	337	4,5	77,2	8,3	6,2	3,3	0,6
La Rioja	559	6,1	70,7	4,8	13,8	2,0	2,7
Mendoza	1.721	2,6	77,3	6,9	5,2	5,2	2,9
Misiones	1.305	5,1	60,7	15,7	7,5	7,0	4,0
Neuquén	753	0,8	13,4	62,5	8,1	9,7	5,4
Río Negro	982	4,4	61,7	9,7	17,7	4,5	2,0
Salta	1.346	1,7	67,4	8,1	13,9	7,1	1,9
San Juan	751	3,7	70,3	15,0	5,9	3,1	2,0
San Luis	566	3,0	68,0	17,3	4,9	4,1	2,7
Santa Cruz	572	5,4	51,4	24,7	14,0	4,4	0,2
Santa Fe	3.433	3,3	61,9	17,2	5,6	5,4	6,6
Santiago del Estero	1.105	1,8	79,0	11,1	4,4	2,7	0,9
Tierra del Fuego	307	2,9	58,0	21,5	7,8	6,2	3,6
Tucumán	1.600	3,3	63,0	8,5	13,5	6,8	4,9

(1) Los docentes que se desempeñan simultáneamente en más de una jurisdicción fueron contabilizados en cada una de ellas; por lo tanto la suma de docentes de todas las jurisdicciones es mayor que el total.

(*) Se contabilizan las horas que los docentes acumulan en el mismo o en distintos establecimientos, niveles educativos y/o funciones. A fines operativos se han asimilado las horas cátedra y el módulo a las horas reloj.

Docentes de educación común en actividad de nivel inicial en función frente a alumnos

Cuadro 43.2 Docentes por cantidad de horas semanales asignadas (*) según jurisdicción. Sector de gestión privada (Porcentajes)

Jurisdicción	Total	Carga horaria semanal					
		Hasta 12 horas	13 a 24 horas	25 a 36 horas	37 a 48 horas	49 horas y más	Sin información
Total (1)	22.094	10,1	52,5	13,4	13,6	4,4	6,1
Buenos Aires	9.851	11,2	53,8	7,6	16,0	3,5	8,0
Catamarca	90	3,3	22,2	46,7	7,8	16,7	3,3
Chaco	192	10,9	39,6	28,1	13,0	6,8	1,6
Chubut	232	12,9	38,8	22,4	16,8	6,0	3,0
Ciudad de Buenos Aires	4.150	10,6	50,9	15,6	13,4	4,4	5,2
Córdoba	1.263	11,3	63,7	11,2	5,8	2,6	5,4
Corrientes	325	7,1	53,8	15,1	12,9	6,5	4,6
Entre Ríos	619	6,3	59,5	14,1	12,3	4,0	3,9
Formosa	128	7,8	58,6	7,0	17,2	4,7	4,7
Jujuy	236	11,9	45,3	17,4	19,5	5,5	0,4
La Pampa	73	13,7	57,5	13,7	5,5	8,2	1,4
La Rioja	122	12,3	49,2	11,5	18,0	8,2	0,8
Mendoza	657	10,4	47,0	20,1	9,6	8,1	4,9
Misiones	369	9,2	51,8	20,6	10,3	4,3	3,8
Neuquén	119	3,4	14,3	53,8	9,2	11,8	7,6
Río Negro	331	7,9	49,8	14,5	21,8	4,2	1,8
Salta	377	7,4	34,7	27,9	18,0	9,3	2,7
San Juan	272	9,6	52,9	21,0	9,6	1,8	5,1
San Luis	167	7,2	48,5	25,1	9,6	4,8	4,8
Santa Cruz	92	5,4	50,0	29,3	9,8	5,4	0,0
Santa Fe	1.554	5,0	50,8	25,2	6,9	5,8	6,3
Santiago del Estero	219	13,2	61,6	13,7	4,6	5,0	1,8
Tierra del Fuego	98	17,3	45,9	16,3	14,3	4,1	2,0
Tucumán	600	7,7	54,7	12,7	14,5	6,5	4,0

(1) Los docentes que se desempeñan simultáneamente en más de una jurisdicción fueron contabilizados en cada una de ellas; por lo tanto la suma de docentes de todas las jurisdicciones es mayor que el total.

(*) Se contabilizan las horas que los docentes acumulan en el mismo o en distintos establecimientos, niveles educativos y/o funciones. A fines operativos se han asimilado las horas cátedra y el módulo a las horas reloj.

Docentes de educación común en actividad de nivel inicial en función frente a alumnos

Cuadro 44 Docentes por situación de revista según jurisdicción (Porcentajes)

Jurisdicción	Total	Situación de revista								
		Titular exclusivamente	Interino/provisional exclusivamente	Suplente exclusivamente	Contratado exclusivamente	Titular e interino/provisional	Titular y suplente	Titular y contratado	Otras combinaciones	Sin información
Total (1)	62.697	60,6	9,2	18,7	3,2	1,2	2,5	0,7	2,1	1,8
Buenos Aires	23.290	62,8	8,1	18,7	1,3	1,2	3,4	0,6	2,1	1,8
Catamarca	524	40,6	24,2	23,5	3,4	1,5	2,1	0,4	2,5	1,7
Chaco	1.501	64,7	7,5	20,0	3,1	0,3	0,3	0,7	1,7	1,7
Chubut	1.018	50,3	16,0	17,5	7,5	1,3	0,4	1,4	3,0	2,7
Ciudad de Buenos Aires	7.127	62,3	5,6	17,8	2,5	1,1	5,2	0,8	2,3	2,3
Córdoba	3.911	60,7	11,0	17,2	3,9	1,5	0,7	0,9	1,6	2,4
Corrientes	1.322	62,9	9,2	13,1	6,9	2,0	0,8	1,0	2,0	2,1
Entre Ríos	1.882	56,2	8,3	24,9	5,0	0,3	0,5	0,5	1,8	2,5
Formosa	748	49,9	14,8	25,0	1,9	2,0	2,4	0,5	2,4	1,1
Jujuy	1.377	60,5	19,4	13,0	3,4	0,7	0,2	0,2	0,9	1,7
La Pampa	406	45,1	14,5	33,0	1,5	1,5	1,5	0,0	3,0	0,0
La Rioja	669	55,2	3,7	20,3	7,8	1,2	1,9	1,6	3,4	4,8
Mendoza	2.358	57,8	1,7	25,8	10,4	0,0	0,5	0,7	1,7	1,4
Misiones	1.632	59,9	8,9	19,8	4,4	0,6	2,1	0,7	2,5	1,2
Neuquén	868	40,2	19,5	31,2	1,8	1,7	0,8	0,1	2,5	2,1
Río Negro	1.288	44,9	16,8	22,7	4,9	3,5	2,8	0,8	3,0	0,6
Salta	1.680	57,2	25,8	6,5	6,0	0,4	0,2	0,9	2,1	1,0
San Juan	1.016	64,6	1,9	19,5	8,5	0,2	0,9	1,1	2,2	1,3
San Luis	715	60,6	13,7	9,8	10,8	1,8	0,1	0,8	1,3	1,1
Santa Cruz	654	15,1	26,8	26,9	2,6	11,9	7,6	0,3	8,6	0,2
Santa Fe	4.956	69,4	6,8	17,0	2,1	0,4	0,5	0,6	1,2	2,1
Santiago del Estero	1.314	63,3	4,8	22,4	3,3	0,8	1,7	0,2	1,8	1,8
Tierra del Fuego	386	20,2	24,9	39,6	6,5	0,3	2,6	0,8	4,1	1,0
Tucumán	2.161	71,5	6,0	11,1	4,8	1,0	2,8	0,6	1,2	1,0

(1) Los docentes que se desempeñan simultáneamente en más de una jurisdicción fueron contabilizados en cada una de ellas; por lo tanto la suma de docentes de todas las jurisdicciones es mayor que el total.

Docentes de educación común en actividad de nivel inicial en función frente a alumnos

Cuadro 44.1 Docentes por situación de revista según jurisdicción. Sector de gestión estatal (Porcentajes)

Jurisdicción	Total	Situación de revista								
		Titular exclusivamente	Interino/provisional exclusivamente	Suplente exclusivamente	Contratado exclusivamente	Titular e Interino/provisional	Titular y suplente	Titular y contratado	Otras combinaciones	Sin información
Total (1)	41.513	55,6	12,3	23,9	0,8	1,4	2,4	0,1	2,0	1,5
Buenos Aires	13.808	53,7	11,6	25,7	0,3	1,5	3,4	0,1	2,3	1,5
Catamarca	447	37,6	28,9	25,7	0,7	1,1	2,0	0,0	2,2	1,8
Chaco	1.313	66,8	7,8	21,5	0,2	0,3	0,4	0,0	1,5	1,6
Chubut	808	55,9	17,3	19,2	1,6	1,0	0,4	0,4	2,2	2,0
Ciudad de Buenos Aires	3.087	44,0	13,0	29,5	0,2	2,1	7,2	0,0	2,5	1,6
Córdoba	2.662	54,3	16,0	21,8	1,4	2,2	0,7	0,0	1,5	2,1
Corrientes	1.014	65,1	10,5	14,7	2,9	2,5	0,8	0,1	1,8	1,8
Entre Ríos	1.287	57,4	6,6	31,5	0,8	0,2	0,1	0,1	0,9	2,4
Formosa	629	50,6	16,1	25,8	0,0	1,9	2,4	0,0	2,2	1,1
Jujuy	1.167	65,6	16,5	14,9	0,6	0,3	0,1	0,1	0,5	1,4
La Pampa	337	40,1	16,6	37,1	0,0	1,5	1,8	0,0	3,0	0,0
La Rioja	559	60,6	2,9	22,7	2,9	1,3	1,4	0,7	2,9	4,7
Mendoza	1.721	60,4	2,0	32,2	2,8	0,0	0,3	0,1	1,3	0,8
Misiones	1.305	61,1	11,3	22,3	0,4	0,5	1,5	0,0	1,7	1,1
Neuquén	753	41,7	17,8	33,3	0,0	1,9	0,8	0,0	2,8	1,7
Río Negro	982	40,9	21,4	27,5	0,1	3,9	2,6	0,0	2,9	0,7
Salta	1.346	58,8	31,2	7,3	1,0	0,1	0,0	0,0	1,3	0,4
San Juan	751	71,6	2,3	22,5	0,1	0,3	0,7	0,0	1,7	0,8
San Luis	566	63,4	14,3	10,2	8,3	1,2	0,0	0,7	1,1	0,7
Santa Cruz	572	10,8	30,1	28,5	0,0	13,5	8,6	0,0	8,4	0,2
Santa Fe	3.433	65,6	9,4	20,4	0,4	0,5	0,5	0,1	1,1	2,0
Santiago del Estero	1.105	60,7	5,8	26,0	0,9	0,8	1,9	0,0	1,6	2,3
Tierra del Fuego	307	14,3	29,6	49,2	1,3	0,3	1,0	0,0	2,9	1,3
Tucumán	1.600	73,6	4,9	12,9	1,9	1,1	3,4	0,3	1,3	0,7

(1) Los docentes que se desempeñan simultáneamente en más de una jurisdicción fueron contabilizados en cada una de ellas; por lo tanto la suma de docentes de todas las jurisdicciones es mayor que el total.

Docentes de educación común en actividad de nivel inicial en función frente a alumnos

Cuadro 44.2 Docentes por situación de revista según jurisdicción. Sector de gestión privada (Porcentajes)

Jurisdicción	Total	Situación de revista								
		Titular exclusivamente	Interino/provisional exclusivamente	Suplente exclusivamente	Contratado exclusivamente	Titular e Interino/provisional	Titular y suplente	Titular y contratado	Otras combinaciones	Sin información
Total (1)	22.094	70,8	3,7	9,4	8,1	0,2	2,0	1,6	1,8	2,4
Buenos Aires	9.851	76,0	3,7	9,4	2,8	0,3	2,6	1,3	1,6	2,3
Catamarca	90	64,4	1,1	10,0	16,7	0,0	1,1	2,2	2,2	2,2
Chaco	192	51,0	5,2	9,4	23,4	0,0	0,0	5,2	3,1	2,6
Chubut	232	32,8	13,4	10,8	30,2	0,0	0,4	3,4	3,4	5,6
Ciudad de Buenos Aires	4.150	76,5	0,2	9,8	4,2	0,1	2,9	1,4	2,0	2,9
Córdoba	1.263	74,6	0,5	7,5	9,4	0,0	0,8	2,6	1,5	3,1
Corrientes	325	57,2	5,2	8,0	20,9	0,3	0,6	2,8	1,8	3,1
Entre Ríos	619	54,6	11,6	11,6	14,1	0,5	0,5	1,6	2,9	2,6
Formosa	128	50,0	9,4	21,1	11,7	0,8	0,8	2,3	3,1	0,8
Jujuy	236	38,1	35,2	3,0	17,4	0,4	0,4	0,4	2,1	3,0
La Pampa	73	68,5	6,8	13,7	9,6	0,0	0,0	0,0	1,4	0,0
La Rioja	122	31,1	9,0	12,3	32,0	0,0	1,6	4,9	4,1	4,9
Mendoza	657	51,1	0,8	9,6	31,2	0,0	0,3	2,0	2,1	2,9
Misiones	369	58,0	1,1	12,2	20,3	0,0	1,6	2,2	3,5	1,1
Neuquén	119	31,9	30,3	18,5	13,4	0,0	0,0	0,8	0,8	4,2
Río Negro	331	58,0	3,6	11,5	21,1	0,9	1,2	2,4	0,9	0,3
Salta	377	53,6	6,9	4,8	26,5	0,0	0,0	2,4	2,7	3,2
San Juan	272	45,2	1,1	11,0	32,7	0,0	1,5	2,9	2,9	2,6
San Luis	167	53,3	12,6	9,0	19,2	1,2	0,6	1,2	0,6	2,4
Santa Cruz	92	44,6	7,6	19,6	19,6	1,1	2,2	2,2	3,3	0,0
Santa Fe	1.554	78,1	0,9	9,4	5,9	0,2	0,5	1,5	1,2	2,3
Santiago del Estero	219	77,2	0,9	3,7	15,1	0,0	0,5	0,9	1,4	0,5
Tierra del Fuego	98	43,9	8,2	15,3	26,5	0,0	1,0	4,1	1,0	0,0
Tucumán	600	67,7	8,7	6,5	12,8	0,5	0,3	1,2	0,5	1,8

(1) Los docentes que se desempeñan simultáneamente en más de una jurisdicción fueron contabilizados en cada una de ellas; por lo tanto la suma de docentes de todas las jurisdicciones es mayor que el total.

DOCENTES DE EDUCACIÓN COMÚN

en actividad

de nivel primario/EGB 1 y 2

Docentes de educación común en actividad de nivel primario/EGB1 y 2

Cuadro 45 Docentes por sexo según jurisdicción (Porcentajes)

Jurisdicción	Total	Sexo	
		Varones	Mujeres
Total (1)	267.461	12,6	87,4
Buenos Aires	83.005	11,0	89,0
Catamarca	3.604	19,0	81,0
Chaco	9.638	21,3	78,7
Chubut	3.355	11,8	88,2
Ciudad de Buenos Aires	23.546	12,9	87,1
Córdoba	20.309	6,4	93,6
Corrientes	7.744	13,8	86,2
Entre Ríos	9.749	9,2	90,8
Formosa	5.050	24,8	75,2
Jujuy	6.918	20,1	79,9
La Pampa	2.867	9,6	90,4
La Rioja	3.175	16,5	83,5
Mendoza	11.848	8,8	91,2
Misiones	7.732	15,8	84,2
Neuquén	5.712	17,3	82,7
Río Negro	6.333	16,9	83,1
Salta	7.369	13,9	86,1
San Juan	4.782	10,1	89,9
San Luis	3.009	13,3	86,7
Santa Cruz	1.949	21,1	78,9
Santa Fe	20.321	9,4	90,6
Santiago del Estero	7.486	20,7	79,3
Tierra del Fuego	1.223	18,8	81,2
Tucumán	11.394	13,4	86,6

(1) Los docentes que se desempeñan simultáneamente en más de una jurisdicción fueron contabilizados en cada una de ellas; por lo tanto la suma de docentes de todas las jurisdicciones es mayor que el total.

Docentes de educación común en actividad de nivel primario/EGB1 y 2

Cuadro 45.1 Docentes por sexo según jurisdicción. Sector de gestión estatal (Porcentajes)

Jurisdicción	Total	Sexo	
		Varones	Mujeres
Total (1)	209.889	12,7	87,3
Buenos Aires	58.735	10,8	89,2
Catamarca	3.369	18,9	81,1
Chaco	8.917	21,4	78,6
Chubut	2.984	12,2	87,8
Ciudad de Buenos Aires	13.358	11,8	88,2
Córdoba	15.671	5,4	94,6
Corrientes	6.908	13,9	86,1
Entre Ríos	7.901	9,0	91,0
Formosa	4.776	24,8	75,2
Jujuy	6.453	20,1	79,9
La Pampa	2.718	9,5	90,5
La Rioja	2.944	16,5	83,5
Mendoza	10.077	8,3	91,7
Misiones	6.628	16,3	83,7
Neuquén	5.247	17,5	82,5
Río Negro	5.351	17,1	82,9
Salta	6.445	14,1	85,9
San Juan	4.083	10,2	89,8
San Luis	2.693	13,1	86,9
Santa Cruz	1.702	21,6	78,4
Santa Fe	15.569	9,4	90,6
Santiago del Estero	6.894	21,3	78,7
Tierra del Fuego	1.052	18,7	81,3
Tucumán	9.726	13,6	86,4

(1) Los docentes que se desempeñan simultáneamente en más de una jurisdicción fueron contabilizados en cada una de ellas; por lo tanto la suma de docentes de todas las jurisdicciones es mayor que el total.

Docentes de educación común en actividad de nivel primario/EGB1 y 2

Cuadro 45.2 Docentes por sexo según jurisdicción. Sector de gestión privada (Porcentajes)

Jurisdicción	Total	Sexo	
		Varones	Mujeres
Total (1)	63.072	12,6	87,4
Buenos Aires	26.353	12,0	88,0
Catamarca	319	18,8	81,2
Chaco	770	19,1	80,9
Chubut	451	9,3	90,7
Ciudad de Buenos Aires	10.719	14,4	85,6
Córdoba	4.800	10,4	89,6
Corrientes	965	13,7	86,3
Entre Ríos	1.982	10,4	89,6
Formosa	317	23,3	76,7
Jujuy	622	22,0	78,0
La Pampa	181	12,7	87,3
La Rioja	293	15,7	84,3
Mendoza	1.899	12,3	87,7
Misiones	1.303	14,0	86,0
Neuquén	515	15,3	84,7
Río Negro	1.142	16,4	83,6
Salta	1.162	13,1	86,9
San Juan	784	10,2	89,8
San Luis	425	14,4	85,6
Santa Cruz	318	18,6	81,4
Santa Fe	4.947	9,9	90,1
Santiago del Estero	685	14,3	85,7
Tierra del Fuego	225	21,8	78,2
Tucumán	2.066	13,5	86,5

(1) Los docentes que se desempeñan simultáneamente en más de una jurisdicción fueron contabilizados en cada una de ellas; por lo tanto la suma de docentes de todas las jurisdicciones es mayor que el total.

Docentes de educación común en actividad de nivel primario/EGB1 y 2

Cuadro 46 Docentes por edad según jurisdicción (Porcentajes)

Jurisdicción	Total	Edad en años										
		Menos de 20	20 a 24	25 a 29	30 a 34	35 a 39	40 a 44	45 a 49	50 a 54	55 a 59	60 a 64	65 y más
Total (1)	267.461	0,1	3,0	11,3	19,0	21,8	17,9	10,4	8,0	5,6	2,0	0,8
Buenos Aires	83.005	0,2	4,5	13,5	18,2	22,0	16,4	9,6	7,4	5,1	1,9	1,1
Catamarca	3.604	0,1	1,1	10,7	22,1	22,0	18,5	12,3	9,0	3,4	0,5	0,2
Chaco	9.638	0,0	1,6	11,3	22,5	23,7	18,8	11,8	5,9	2,9	1,0	0,4
Chubut	3.355	0,1	1,8	11,6	24,5	20,3	18,5	9,8	8,1	3,5	1,1	0,7
Ciudad de Buenos Aires	23.546	0,1	3,9	10,1	11,9	15,5	14,2	9,8	11,3	12,7	8,2	2,3
Córdoba	20.309	0,1	2,4	9,2	18,2	22,9	21,5	11,1	8,6	4,7	1,0	0,3
Corrientes	7.744	0,1	1,5	6,9	17,4	21,7	20,3	14,2	10,5	5,5	1,3	0,6
Entre Ríos	9.749	0,1	3,9	13,4	21,3	23,4	17,8	9,6	6,5	3,1	0,8	0,1
Formosa	5.050	0,0	1,4	7,0	24,1	27,9	21,1	11,4	5,0	1,5	0,5	0,2
Jujuy	6.918	0,1	1,4	8,9	21,1	24,2	21,5	12,2	6,9	3,1	0,7	0,1
La Pampa	2.867	0,0	1,8	7,8	19,3	23,9	17,3	11,3	10,3	7,2	1,0	0,2
La Rioja	3.175	0,2	2,6	14,9	22,5	19,3	17,1	9,3	6,9	4,8	1,8	0,6
Mendoza	11.848	0,0	2,4	11,1	21,3	21,0	17,8	10,6	8,4	6,0	1,0	0,4
Misiones	7.732	0,1	3,0	10,9	24,4	23,2	18,9	10,7	5,9	2,1	0,6	0,3
Neuquén	5.712	0,1	3,4	14,7	21,3	21,9	18,9	8,6	4,8	1,9	0,6	3,9
Río Negro	6.333	0,1	3,8	15,7	21,6	21,2	17,5	8,9	6,3	3,6	1,1	0,3
Salta	7.369	0,1	0,7	6,3	16,7	27,1	21,7	13,2	8,1	4,9	1,1	0,2
San Juan	4.782	0,0	1,7	10,8	23,8	22,0	19,2	10,5	6,8	4,3	1,0	0,1
San Luis	3.009	0,1	1,1	9,7	19,4	19,6	16,2	11,2	10,1	8,6	3,1	1,0
Santa Cruz	1.949	0,1	2,4	16,0	28,9	23,2	17,8	6,2	2,7	2,1	0,5	0,2
Santa Fe	20.321	0,0	2,0	9,7	18,4	22,4	19,2	10,4	9,1	6,5	1,7	0,6
Santiago del Estero	7.486	0,0	1,2	11,0	19,9	20,1	16,2	10,5	9,9	8,2	2,4	0,6
Tierra del Fuego	1.223	0,1	3,5	15,5	24,0	24,8	19,7	8,9	2,6	0,4	0,4	0,1
Tucumán	11.394	0,1	1,6	8,7	19,3	21,8	18,6	11,6	8,7	7,2	1,9	0,4

(1) Los docentes que se desempeñan simultáneamente en más de una jurisdicción fueron contabilizados en cada una de ellas; por lo tanto la suma de docentes de todas las jurisdicciones es mayor que el total.

Docentes de educación común en actividad de nivel primario/EGB1 y 2

Cuadro 46.1 Docentes por edad según jurisdicción. Sector de gestión estatal (Porcentajes)

Jurisdicción	Total	Edad en años										
		Menos de 20	20 a 24	25 a 29	30 a 34	35 a 39	40 a 44	45 a 49	50 a 54	56 a 59	61 a 64	65 y más
Total (1)	209.889	0,1	2,1	9,6	18,7	22,5	18,9	11,1	8,4	5,7	2,0	0,9
Buenos Aires	58.735	0,1	3,1	11,0	17,9	23,3	17,7	10,4	8,0	5,4	1,9	1,2
Catamarca	3.369	0,1	1,0	10,1	21,4	22,0	19,1	12,7	9,4	3,5	0,6	0,3
Chaco	8.917	0,0	1,5	11,1	22,4	24,1	19,3	12,1	5,8	2,6	0,7	0,3
Chubut	2.984	0,1	1,7	10,9	24,2	19,9	18,8	10,2	8,5	3,8	1,1	0,6
Ciudad de Buenos Aires	13.358	0,0	1,5	5,1	8,3	13,3	14,5	11,0	14,2	17,3	11,8	3,2
Córdoba	15.671	0,1	1,7	7,4	16,9	23,6	22,9	12,0	9,3	4,9	1,0	0,3
Corrientes	6.908	0,0	1,0	5,6	16,4	22,2	21,1	14,8	11,1	5,8	1,3	0,6
Entre Ríos	7.901	0,1	3,4	11,8	20,4	24,4	18,7	10,0	6,9	3,3	0,9	0,1
Formosa	4.776	0,0	1,3	6,3	23,9	28,4	21,5	11,6	5,0	1,3	0,4	0,2
Jujuy	6.453	0,1	1,1	7,8	20,6	24,7	22,4	12,7	7,0	2,8	0,7	0,1
La Pampa	2.718	0,0	1,7	7,6	19,0	23,7	17,7	11,3	10,6	7,2	1,0	0,3
La Rioja	2.944	0,2	2,3	14,0	22,7	19,5	17,6	9,7	6,8	4,8	1,8	0,6
Mendoza	10.077	0,0	1,6	9,6	20,8	21,4	18,6	11,3	9,0	6,5	1,0	0,4
Misiones	6.628	0,1	2,4	9,8	24,4	23,5	19,8	11,2	6,0	1,9	0,5	0,3
Neuquén	5.247	0,1	3,2	14,4	20,9	21,9	19,2	8,8	4,8	2,0	0,6	4,2
Río Negro	5.351	0,1	3,6	15,6	21,4	21,3	18,1	9,0	6,4	3,2	1,0	0,3
Salta	6.445	0,0	0,6	4,7	15,4	27,9	22,5	14,2	8,6	4,9	1,0	0,2
San Juan	4.083	0,0	1,2	9,5	22,8	21,8	20,0	11,3	7,6	4,5	1,1	0,1
San Luis	2.693	0,1	0,6	8,2	19,3	19,6	16,3	11,8	10,7	9,0	3,3	1,1
Santa Cruz	1.702	0,1	2,2	15,7	28,3	23,9	18,3	6,2	2,6	2,2	0,4	0,1
Santa Fe	15.569	0,0	1,8	9,0	18,1	22,7	19,8	10,5	9,1	6,6	1,7	0,7
Santiago del Estero	6.894	0,0	1,0	10,8	19,7	20,3	16,2	10,8	10,0	8,1	2,5	0,6
Tierra del Fuego	1.052	0,0	2,9	14,9	24,0	25,6	20,5	8,8	2,5	0,4	0,3	0,0
Tucumán	9.726	0,1	1,3	7,1	18,7	22,1	19,8	12,6	8,9	7,2	1,8	0,4

(1) Los docentes que se desempeñan simultáneamente en más de una jurisdicción fueron contabilizados en cada una de ellas; por lo tanto la suma de docentes de todas las jurisdicciones es mayor que el total.

Docentes de educación común en actividad de nivel primario/EGB1 y 2

Cuadro 46.2 Docentes por edad según jurisdicción. Sector de gestión privada (Porcentajes)

Jurisdicción	Total	Edad en años										
		Menos de 20	20 a 24	25 a 29	30 a 34	35 a 39	40 a 44	45 a 49	50 a 54	56 a 59	61 a 64	65 y más
Total (1)	63.072	0,2	6,0	17,2	20,4	19,6	14,4	8,1	6,5	4,9	2,0	0,7
Buenos Aires	26.353	0,2	7,6	19,1	19,1	19,0	13,5	8,0	6,2	4,3	2,1	0,8
Catamarca	319	0,3	1,9	16,6	27,3	19,7	15,4	10,3	5,3	3,1	0,0	0,0
Chaco	770	0,0	2,7	14,2	23,0	18,8	13,1	7,7	7,5	7,1	4,7	1,2
Chubut	451	0,0	2,4	17,1	27,5	22,8	15,3	6,0	5,5	1,6	1,1	0,7
Ciudad de Buenos Aires	10.719	0,3	6,8	16,3	16,6	18,3	14,1	8,5	7,6	6,9	3,5	1,0
Córdoba	4.800	0,1	4,6	15,2	22,4	21,1	17,3	8,0	6,1	3,9	1,1	0,3
Corrientes	965	0,2	5,1	16,1	25,5	17,7	15,6	9,2	5,6	3,4	1,1	0,4
Entre Ríos	1.982	0,1	5,5	19,6	24,9	20,1	14,2	8,2	4,8	2,2	0,3	0,2
Formosa	317	0,0	3,5	16,7	26,2	19,2	15,5	7,6	5,7	4,7	0,9	0,0
Jujuy	622	0,2	3,7	19,5	27,7	20,3	11,7	6,1	5,1	5,0	0,8	0,0
La Pampa	181	0,0	2,2	9,4	22,1	26,5	12,7	12,2	6,6	7,7	0,6	0,0
La Rioja	293	0,7	5,1	25,6	23,2	16,4	11,9	4,4	6,8	4,1	1,4	0,3
Mendoza	1.899	0,1	6,5	19,3	24,1	19,3	13,7	7,1	5,6	3,5	0,7	0,3
Misiones	1.303	0,2	5,7	16,6	25,4	21,8	13,7	7,8	4,6	3,0	0,9	0,2
Neuquén	515	0,0	4,9	16,5	26,2	22,1	17,5	7,0	4,1	1,0	0,4	0,4
Río Negro	1.142	0,3	5,0	15,5	22,4	20,8	15,7	8,1	5,6	4,8	1,4	0,4
Salta	1.162	0,1	1,6	15,1	25,1	23,7	15,5	8,1	4,6	4,0	1,5	0,5
San Juan	784	0,0	4,3	17,1	29,6	22,2	15,1	5,9	2,4	2,9	0,4	0,1
San Luis	425	0,0	4,5	18,8	18,4	19,8	16,9	6,6	5,6	7,3	1,6	0,5
Santa Cruz	318	0,3	4,4	16,7	31,1	19,5	16,0	6,3	3,1	0,6	1,3	0,6
Santa Fe	4.947	0,1	2,8	12,0	19,3	21,2	17,1	10,0	9,1	6,4	1,6	0,5
Santiago del Estero	685	0,1	3,1	12,7	21,0	16,9	15,9	7,7	11,2	9,1	1,5	0,7
Tierra del Fuego	225	0,4	5,8	17,8	25,8	22,2	14,7	8,9	2,7	0,4	0,9	0,4
Tucumán	2.066	0,1	3,4	15,9	22,2	21,0	13,1	7,0	7,5	7,3	2,0	0,5

(1) Los docentes que se desempeñan simultáneamente en más de una jurisdicción fueron contabilizados en cada una de ellas; por lo tanto la suma de docentes de todas las jurisdicciones es mayor que el total.

Docentes de educación común en actividad de nivel primario/EGB1 y 2

Cuadro 47 Docentes por antigüedad en la docencia según jurisdicción (Porcentajes)

Jurisdicción	Total	Antigüedad en años								
		Menos de 1	1 a 5	6 a 10	11 a 15	16 a 20	21 a 25	26 a 30	Más de 30	Sin información
Total (1)	267.461	5,0	14,6	16,5	18,9	14,9	9,1	4,9	3,3	12,7
Buenos Aires	83.005	4,3	14,2	16,0	16,0	11,8	7,3	3,8	3,0	23,7
Catamarca	3.604	4,5	13,7	19,0	24,9	16,7	8,7	5,2	1,1	6,3
Chaco	9.638	4,8	17,6	17,8	21,4	16,4	11,5	5,0	1,4	4,1
Chubut	3.355	2,9	13,9	15,7	22,1	20,3	10,8	4,5	2,0	7,8
Ciudad de Buenos Aires	23.546	4,2	10,7	12,3	15,8	14,4	11,4	9,5	11,9	9,8
Córdoba	20.309	8,9	18,4	13,3	19,0	18,7	9,4	3,5	1,8	7,0
Corrientes	7.744	4,5	12,9	16,8	21,6	17,2	11,6	5,6	2,5	7,3
Entre Ríos	9.749	7,6	22,6	14,9	22,3	17,0	6,9	3,4	0,9	4,4
Formosa	5.050	2,8	12,5	18,5	28,2	19,5	10,8	1,8	0,5	5,3
Jujuy	6.918	4,8	16,6	23,7	21,9	16,5	8,8	3,2	1,4	3,1
La Pampa	2.867	5,9	11,5	10,9	23,6	20,4	11,7	7,3	6,1	2,7
La Rioja	3.175	5,4	16,4	23,0	19,2	14,7	9,3	3,8	1,8	6,5
Mendoza	11.848	5,0	15,1	18,7	21,0	15,5	9,3	6,0	2,8	6,8
Misiones	7.732	4,8	15,5	21,7	21,6	14,0	8,5	3,9	1,1	8,9
Neuquén	5.712	3,2	14,5	13,9	13,6	12,1	6,5	2,1	0,8	33,3
Río Negro	6.333	6,6	19,1	17,4	19,2	14,8	9,2	3,7	2,2	7,9
Salta	7.369	4,6	12,8	14,0	22,2	21,8	9,9	5,4	3,2	6,0
San Juan	4.782	4,4	13,5	20,1	24,0	16,8	9,7	5,1	1,7	4,7
San Luis	3.009	3,9	14,8	16,9	21,2	16,4	10,0	6,9	2,9	7,1
Santa Cruz	1.949	5,2	18,9	30,3	20,9	14,3	7,4	0,8	0,4	1,7
Santa Fe	20.321	4,8	11,9	16,8	20,7	15,1	10,5	6,3	3,2	10,7
Santiago del Estero	7.486	4,6	13,1	21,6	19,2	14,6	10,3	7,4	5,6	3,7
Tierra del Fuego	1.223	4,2	22,7	24,5	19,8	15,0	6,2	0,6	0,4	6,6
Tucumán	11.394	5,3	12,5	15,7	19,4	17,3	12,0	7,7	3,2	6,9

(1) Los docentes que se desempeñan simultáneamente en más de una jurisdicción fueron contabilizados en cada una de ellas; por lo tanto la suma de docentes de todas las jurisdicciones es mayor que el total.

Docentes de educación común en actividad de nivel primario/EGB1 y 2

Cuadro 47.1 Docentes por antigüedad en la docencia según jurisdicción. Sector de gestión estatal (Porcentajes)

Jurisdicción	Total	Antigüedad en años								
		Menos de 1	1 a 5	6 a 10	11 a 15	16 a 20	21 a 25	26 a 30	Más de 30	Sin información
Total (1)	209.889	4,5	13,5	16,0	19,2	15,9	9,9	5,1	3,0	13,0
Buenos Aires	58.735	3,3	12,1	15,5	16,0	12,3	7,9	3,8	2,4	26,7
Catamarca	3.369	4,5	12,8	18,4	25,5	17,2	8,8	5,3	1,1	6,3
Chaco	8.917	4,6	17,6	17,7	21,5	17,0	11,9	5,0	0,8	3,9
Chubut	2.984	2,7	13,1	15,3	22,1	20,7	11,6	4,9	1,9	7,6
Ciudad de Buenos Aires	13.358	3,1	7,0	8,5	12,6	15,4	14,4	12,9	15,7	10,4
Córdoba	15.671	8,6	17,9	12,4	19,0	20,1	10,2	3,5	1,4	6,9
Corrientes	6.908	4,4	12,3	15,5	22,3	18,4	12,0	5,9	2,5	6,7
Entre Ríos	7.901	7,8	21,3	13,8	23,3	18,1	7,3	3,3	0,8	4,3
Formosa	4.776	2,6	12,1	18,2	28,7	20,1	11,1	1,8	0,3	5,0
Jujuy	6.453	4,5	15,7	23,2	22,7	17,2	9,2	3,2	1,3	3,0
La Pampa	2.718	6,0	11,3	10,6	23,2	20,9	12,1	7,4	6,3	2,3
La Rioja	2.944	4,9	16,0	23,1	19,7	15,0	9,7	3,7	1,7	6,2
Mendoza	10.077	4,5	13,5	18,2	21,7	16,2	9,8	6,5	2,8	6,7
Misiones	6.628	4,3	14,9	21,6	22,3	14,9	9,0	3,8	0,9	8,4
Neuquén	5.247	3,1	14,5	13,4	13,3	12,2	6,8	2,1	0,8	33,6
Río Negro	5.351	6,4	19,4	17,0	18,9	15,1	9,7	3,9	1,8	7,7
Salta	6.445	4,4	11,7	13,0	22,7	23,3	10,6	5,7	3,0	5,5
San Juan	4.083	4,2	12,4	18,6	24,4	17,7	10,7	5,6	1,8	4,8
San Luis	2.693	3,3	13,5	16,7	22,0	17,0	10,6	7,2	2,9	6,6
Santa Cruz	1.702	5,1	18,4	30,6	20,4	15,2	7,8	0,8	0,2	1,6
Santa Fe	15.569	4,9	11,5	16,9	20,6	15,5	10,8	6,1	2,9	10,8
Santiago del Estero	6.894	4,4	13,3	21,5	18,8	14,8	10,6	7,5	5,4	3,6
Tierra del Fuego	1.052	3,5	21,6	24,3	20,6	15,3	6,7	0,6	0,3	7,0
Tucumán	9.726	5,0	11,4	15,0	19,4	18,5	13,0	7,9	2,7	7,0

(1) Los docentes que se desempeñan simultáneamente en más de una jurisdicción fueron contabilizados en cada una de ellas; por lo tanto la suma de docentes de todas las jurisdicciones es mayor que el total.

Docentes de educación común en actividad de nivel primario/EGB1 y 2

Cuadro 47.2 Docentes por antigüedad en la docencia según jurisdicción. Sector de gestión privada (Porcentajes)

Jurisdicción	Total	Antigüedad en años								
		Menos de 1	1 a 5	6 a 10	11 a 15	16 a 20	21 a 25	26 a 30	Más de 30	Sin información
Total (1)	63.072	6,2	18,1	18,3	18,5	12,0	6,8	4,3	4,4	11,4
Buenos Aires	26.353	6,2	18,9	17,4	16,7	10,7	6,2	3,7	4,1	16,0
Catamarca	319	3,4	19,4	25,4	18,8	13,2	11,0	3,4	0,3	5,0
Chaco	770	6,0	18,7	18,8	20,0	9,5	7,5	5,3	8,4	5,7
Chubut	451	4,4	17,7	19,3	22,8	16,9	6,4	1,8	2,2	8,4
Ciudad de Buenos Aires	10.719	5,5	15,3	17,3	19,9	13,4	7,6	5,2	7,2	8,7
Córdoba	4.800	9,5	20,0	16,3	19,4	14,1	6,9	3,5	3,1	7,2
Corrientes	965	5,5	16,7	26,4	17,1	8,9	8,5	3,4	2,6	10,9
Entre Ríos	1.982	6,3	27,0	19,4	18,5	13,3	5,6	3,9	1,4	4,7
Formosa	317	6,3	17,4	21,8	20,2	12,6	6,6	2,5	2,8	9,8
Jujuy	622	6,8	25,4	29,9	15,3	8,5	4,8	2,4	3,4	3,5
La Pampa	181	3,3	13,3	15,5	29,8	12,2	8,3	5,0	3,9	8,8
La Rioja	293	9,9	20,5	23,2	15,4	10,6	4,8	4,1	2,7	8,9
Mendoza	1.899	7,3	23,4	21,4	17,3	11,5	6,1	3,4	2,6	7,0
Misiones	1.303	7,1	17,7	23,4	18,7	9,4	6,1	4,5	2,2	10,8
Neuquén	515	4,5	13,4	18,8	16,7	11,1	3,3	1,9	0,8	29,5
Río Negro	1.142	6,7	17,1	20,5	20,7	13,9	6,5	2,8	3,8	8,1
Salta	1.162	5,2	18,1	20,6	21,0	13,2	6,4	3,3	4,4	8,0
San Juan	784	5,5	18,2	27,7	23,5	12,8	4,8	2,3	1,3	4,0
San Luis	425	6,6	22,4	17,2	16,2	13,6	6,1	6,4	3,3	8,2
Santa Cruz	318	6,9	19,5	27,4	24,8	11,6	5,0	1,3	1,6	1,9
Santa Fe	4.947	4,4	13,1	16,6	21,0	13,9	9,6	7,1	4,2	10,2
Santiago del Estero	685	5,8	9,9	21,2	22,3	14,0	8,0	6,7	7,6	4,4
Tierra del Fuego	225	7,1	26,7	27,6	19,6	11,6	3,1	0,4	0,9	3,1
Tucumán	2.066	6,2	18,1	19,1	20,0	11,3	7,5	6,7	6,0	5,2

(1) Los docentes que se desempeñan simultáneamente en más de una jurisdicción fueron contabilizados en cada una de ellas; por lo tanto la suma de docentes de todas las jurisdicciones es mayor que el total.

Docentes de educación común en actividad de nivel primario/EGB1 y 2

Cuadro 48 Docentes por máximo nivel educativo alcanzado según jurisdicción (Porcentajes)

Jurisdicción	Total	Máximo nivel educativo alcanzado					
		Primario completo	Secundario incompleto	Secundario completo	Superior incompleto	Superior completo o más	Sin información
Total (1)	267.461	0,1	0,2	5,0	3,1	80,9	10,8
Buenos Aires	83.005	0,0	0,1	4,2	3,2	71,4	21,2
Catamarca	3.604	0,1	0,2	3,7	2,0	89,0	4,9
Chaco	9.638	0,2	0,3	3,5	1,9	91,5	2,6
Chubut	3.355	0,0	0,4	12,1	6,0	75,4	6,1
Ciudad de Buenos Aires	23.546	0,0	0,1	6,0	6,0	79,9	7,9
Córdoba	20.309	0,1	0,0	3,4	2,2	89,1	5,2
Corrientes	7.744	0,1	0,4	5,6	2,0	86,4	5,4
Entre Ríos	9.749	0,1	0,1	3,8	2,0	91,2	2,9
Formosa	5.050	0,4	0,5	4,5	1,0	90,6	3,0
Jujuy	6.918	0,1	0,2	5,2	3,5	88,8	2,3
La Pampa	2.867	0,2	0,5	8,4	2,2	86,6	2,1
La Rioja	3.175	0,0	0,2	5,7	2,0	88,1	4,0
Mendoza	11.848	0,0	0,1	6,0	4,1	84,4	5,4
Misiones	7.732	0,0	0,2	2,7	1,9	88,6	6,6
Neuquén	5.712	0,2	0,2	2,6	1,7	63,8	31,5
Río Negro	6.333	0,3	0,5	3,9	4,0	84,3	6,9
Salta	7.369	0,4	0,3	4,5	2,2	88,2	4,5
San Juan	4.782	0,0	0,2	4,7	3,6	88,0	3,5
San Luis	3.009	0,1	0,3	7,5	3,1	83,3	5,7
Santa Cruz	1.949	0,1	0,2	3,0	3,7	91,5	1,5
Santa Fe	20.321	0,1	0,2	7,0	2,1	82,7	7,8
Santiago del Estero	7.486	0,1	0,5	9,1	2,8	85,0	2,5
Tierra del Fuego	1.223	0,0	0,2	4,1	1,9	88,3	5,6
Tucumán	11.394	0,0	0,1	6,1	3,3	84,5	5,9

(1) Los docentes que se desempeñan simultáneamente en más de una jurisdicción fueron contabilizados en cada una de ellas; por lo tanto la suma de docentes de todas las jurisdicciones es mayor que el total.

Docentes de educación común en actividad de nivel primario/EGB1 y 2

Cuadro 48.1 Docentes por máximo nivel educativo alcanzado según jurisdicción. Sector de gestión estatal (Porcentajes)

Jurisdicción	Total	Máximo nivel educativo alcanzado					
		Primario completo	Secundario incompleto	Secundario completo	Superior incompleto	Superior completo o más	Sin información
Total (1)	209.889	0,1	0,2	5,2	2,5	80,8	11,2
Buenos Aires	58.735	0,0	0,1	4,2	2,4	68,9	24,4
Catamarca	3.369	0,1	0,2	3,9	1,8	89,1	5,0
Chaco	8.917	0,2	0,2	3,1	1,6	92,3	2,5
Chubut	2.984	0,0	0,4	12,8	5,8	74,9	6,1
Ciudad de Buenos Aires	13.358	0,0	0,1	7,5	4,8	79,0	8,6
Córdoba	15.671	0,1	0,0	3,6	1,9	89,3	5,1
Corrientes	6.908	0,1	0,4	5,9	1,8	87,0	4,8
Entre Ríos	7.901	0,1	0,2	4,1	1,9	91,1	2,7
Formosa	4.776	0,4	0,5	4,5	0,9	90,9	2,8
Jujuy	6.453	0,1	0,3	5,3	3,1	89,0	2,2
La Pampa	2.718	0,2	0,4	8,6	2,2	86,9	1,6
La Rioja	2.944	0,0	0,2	5,6	1,8	88,7	3,7
Mendoza	10.077	0,0	0,1	6,7	3,8	84,0	5,4
Misiones	6.628	0,0	0,1	2,7	1,8	89,2	6,2
Neuquén	5.247	0,3	0,3	2,5	1,5	63,5	31,8
Río Negro	5.351	0,3	0,6	3,8	3,2	85,2	6,8
Salta	6.445	0,4	0,4	4,6	1,8	88,9	4,0
San Juan	4.083	0,0	0,2	5,0	3,6	87,5	3,7
San Luis	2.693	0,1	0,3	8,1	2,6	83,5	5,3
Santa Cruz	1.702	0,0	0,2	3,0	2,5	92,9	1,4
Santa Fe	15.569	0,1	0,2	7,4	2,0	82,3	8,0
Santiago del Estero	6.894	0,1	0,5	9,2	2,5	85,2	2,4
Tierra del Fuego	1.052	0,0	0,1	4,0	1,4	88,7	5,8
Tucumán	9.726	0,0	0,1	6,3	3,1	84,4	6,1

(1) Los docentes que se desempeñan simultáneamente en más de una jurisdicción fueron contabilizados en cada una de ellas; por lo tanto la suma de docentes de todas las jurisdicciones es mayor que el total.

Docentes de educación común en actividad de nivel primario/EGB1 y 2

Cuadro 48.2 Docentes por máximo nivel educativo alcanzado según jurisdicción. Sector de gestión privada (Porcentajes)

Jurisdicción	Total	Máximo nivel educativo alcanzado					
		Primario completo	Secundario incompleto	Secundario completo	Superior incompleto	Superior completo o más	Sin información
Total (1)	63.072	0,0	0,1	4,0	4,9	81,8	9,1
Buenos Aires	26.353	0,0	0,1	3,9	4,9	77,9	13,2
Catamarca	319	0,0	0,0	1,6	4,4	90,3	3,8
Chaco	770	0,6	1,0	8,3	5,1	81,6	3,4
Chubut	451	0,0	0,2	8,2	7,5	77,6	6,4
Ciudad de Buenos Aires	10.719	0,0	0,1	3,9	7,3	81,7	6,9
Córdoba	4.800	0,0	0,0	2,7	3,4	88,7	5,1
Corrientes	965	0,2	0,1	3,8	3,7	82,7	9,4
Entre Ríos	1.982	0,0	0,1	2,5	2,2	91,8	3,4
Formosa	317	0,0	0,0	4,4	2,2	86,8	6,6
Jujuy	622	0,0	0,0	3,2	6,1	88,1	2,6
La Pampa	181	0,6	0,6	6,6	2,2	81,8	8,3
La Rioja	293	0,0	0,0	7,8	4,4	81,2	6,5
Mendoza	1.899	0,0	0,1	2,3	5,6	86,7	5,3
Misiones	1.303	0,1	0,2	2,2	2,8	86,4	8,3
Neuquén	515	0,0	0,0	2,7	3,3	67,2	26,8
Río Negro	1.142	0,3	0,2	4,4	7,4	81,3	6,5
Salta	1.162	0,0	0,0	3,4	3,9	86,2	6,5
San Juan	784	0,0	0,0	2,9	3,3	91,5	2,3
San Luis	425	0,0	0,2	4,0	5,9	82,6	7,3
Santa Cruz	318	0,3	0,3	2,8	9,7	84,9	1,9
Santa Fe	4.947	0,1	0,1	5,9	2,6	84,4	7,0
Santiago del Estero	685	0,0	0,1	9,8	5,7	81,3	3,1
Tierra del Fuego	225	0,0	0,4	4,4	4,0	88,0	3,1
Tucumán	2.066	0,0	0,0	5,2	4,5	86,0	4,2

(1) Los docentes que se desempeñan simultáneamente en más de una jurisdicción fueron contabilizados en cada una de ellas; por lo tanto la suma de docentes de todas las jurisdicciones es mayor que el total.

Docentes de educación común en actividad de nivel primario/EGB1 y 2

Cuadro 49 Docentes por tipo de formación (*) y título según jurisdicción (Porcentajes)

Jurisdicción	Total	Con título docente					Sin título docente				Sin información
		Subtotal	Maestro normal exclusivamente	Profesor de SNU exclusivamente	Profesor universitario exclusivamente	Combinaciones en las que al menos tenga un título docente	Subtotal	Técnico/profesional de SNU exclusivamente	Técnico/profesional universitario exclusivamente	Combinaciones de títulos superiores no docentes	
Total (1)	267.461	83,4	9,0	49,2	2,7	22,5	2,2	1,4	0,7	0,1	14,4
Buenos Aires	83.005	73,6	9,4	36,6	2,0	25,7	1,9	1,1	0,7	0,1	24,5
Catamarca	3.604	89,3	4,7	55,8	8,6	20,3	2,1	1,6	0,5	0,0	8,6
Chaco	9.638	91,0	5,5	69,1	0,9	15,5	1,8	1,4	0,4	0,0	7,2
Chubut	3.355	86,8	18,0	45,4	2,1	21,3	2,0	1,3	0,6	0,0	11,2
Ciudad de Buenos Aires	23.546	84,9	11,0	33,5	2,4	38,0	3,0	1,4	1,5	0,2	12,0
Córdoba	20.309	90,4	6,7	59,6	2,6	21,6	2,3	1,4	0,8	0,1	7,3
Corrientes	7.744	89,3	8,9	60,4	0,9	19,2	2,0	1,4	0,5	0,0	8,7
Entre Ríos	9.749	91,5	6,4	67,8	1,6	15,7	1,8	1,3	0,6	0,0	6,6
Formosa	5.050	89,9	4,8	60,4	0,8	23,9	1,3	1,0	0,3	0,0	8,9
Jujuy	6.918	89,5	6,3	65,1	1,5	16,6	2,2	1,5	0,7	0,1	8,3
La Pampa	2.867	91,2	11,1	53,2	11,2	15,7	2,2	1,6	0,6	0,0	6,6
La Rioja	3.175	90,4	9,0	61,0	1,0	19,3	2,4	1,6	0,7	0,1	7,2
Mendoza	11.848	89,3	10,8	56,4	6,7	15,4	2,4	1,3	1,1	0,1	8,3
Misiones	7.732	88,0	8,6	48,5	3,5	27,3	2,3	1,7	0,5	0,1	9,7
Neuquén	5.712	63,4	5,3	42,0	3,4	12,7	1,3	0,9	0,4	0,0	35,3
Río Negro	6.333	84,4	6,2	58,0	6,4	13,8	2,8	2,1	0,6	0,1	12,8
Salta	7.369	90,4	7,1	63,2	3,9	16,2	1,6	1,3	0,3	0,0	7,9
San Juan	4.782	91,3	12,2	52,6	2,3	24,2	1,9	0,9	0,8	0,1	6,8
San Luis	3.009	88,3	11,8	50,7	5,3	20,6	2,8	1,9	0,9	0,1	8,8
Santa Cruz	1.949	90,4	3,0	66,0	10,7	10,7	2,9	1,6	0,9	0,4	6,8
Santa Fe	20.321	85,8	10,5	55,6	1,4	18,4	2,6	2,1	0,5	0,0	11,6
Santiago del Estero	7.486	92,4	11,8	61,8	0,7	18,2	1,3	0,9	0,4	0,0	6,2
Tierra del Fuego	1.223	85,4	6,5	58,9	3,4	16,8	4,3	1,9	2,5	0,0	10,2
Tucumán	11.394	88,8	10,5	52,4	5,1	20,8	2,5	1,5	0,9	0,1	8,8

(1) Los docentes que se desempeñan simultáneamente en más de una jurisdicción fueron contabilizados en cada una de ellas; por lo tanto la suma de docentes de todas las jurisdicciones es mayor que el total.

(*) Los docentes que cuentan con ambos tipos de formación (docente y no docente) se han contabilizado solamente en la categoría "Combinaciones en las que al menos tenga un título docente".

Docentes de educación común en actividad de nivel primario/EGB1 y 2

Cuadro 49.1 Docentes por tipo de formación (*) y título según jurisdicción. Sector de gestión estatal (Porcentajes)

Jurisdicción	Total	Con título docente					Sin título docente				Sin información
		Subtotal	Maestro normal exclusivamente	Profesor de SNU exclusivamente	Profesor universitario exclusivamente	Combinaciones en las que al menos tenga un título docente	Subtotal	Técnico/profesional de SNU exclusivamente	Técnico/profesional universitario exclusivamente	Combinaciones de títulos superiores no docentes	
Total (1)	209.889	84,0	9,1	50,8	2,4	21,7	1,8	1,3	0,5	0,1	14,2
Buenos Aires	58.735	71,5	9,2	35,6	1,7	25,1	1,7	1,1	0,5	0,1	26,8
Catamarca	3.369	89,7	4,8	56,4	8,3	20,2	1,9	1,5	0,4	0,0	8,4
Chaco	8.917	91,7	4,9	71,2	0,8	14,8	1,6	1,3	0,3	0,0	6,7
Chubut	2.984	87,9	19,1	45,9	2,0	20,8	1,5	1,2	0,2	0,0	10,7
Ciudad de Buenos Aires	13.358	87,7	13,2	29,3	1,6	43,6	2,0	1,2	0,6	0,2	10,3
Córdoba	15.671	91,2	6,8	62,0	1,7	20,8	1,9	1,3	0,5	0,1	6,9
Corrientes	6.908	90,7	9,1	62,0	0,8	18,8	1,6	1,3	0,3	0,0	7,7
Entre Ríos	7.901	91,8	6,8	68,0	1,5	15,5	1,8	1,3	0,5	0,0	6,4
Formosa	4.776	90,0	4,6	60,9	0,7	23,9	1,2	1,0	0,2	0,0	8,8
Jujuy	6.453	90,1	6,1	66,5	1,4	16,1	1,8	1,2	0,5	0,1	8,1
La Pampa	2.718	91,9	11,3	53,8	10,9	16,0	2,0	1,5	0,6	0,0	6,1
La Rioja	2.944	91,1	9,0	61,8	0,9	19,4	2,2	1,5	0,6	0,1	6,7
Mendoza	10.077	90,2	11,6	58,1	5,3	15,2	1,9	1,2	0,7	0,0	7,8
Misiones	6.628	89,0	8,9	49,3	3,2	27,6	1,9	1,5	0,4	0,1	9,1
Neuquén	5.247	63,3	5,5	42,3	3,2	12,3	1,1	0,9	0,3	0,0	35,5
Río Negro	5.351	85,5	6,1	60,4	5,7	13,3	2,4	2,0	0,3	0,1	12,1
Salta	6.445	91,5	7,4	64,8	3,2	16,1	1,4	1,2	0,1	0,0	7,1
San Juan	4.083	91,9	12,4	54,1	1,4	24,0	1,2	0,9	0,2	0,0	6,9
San Luis	2.693	89,6	12,2	52,2	4,9	20,3	2,5	1,7	0,7	0,1	7,9
Santa Cruz	1.702	92,3	2,8	68,6	10,0	10,9	2,2	1,5	0,6	0,1	5,5
Santa Fe	15.569	85,8	10,8	56,2	1,4	17,4	2,4	2,0	0,3	0,0	11,8
Santiago del Estero	6.894	93,0	11,8	62,7	0,6	17,9	1,1	0,9	0,3	0,0	5,8
Tierra del Fuego	1.052	86,8	6,7	60,8	3,2	16,0	3,6	1,5	2,1	0,0	9,6

(1) Los docentes que se desempeñan simultáneamente en más de una jurisdicción fueron contabilizados en cada una de ellas; por lo tanto la suma de docentes de todas las jurisdicciones es mayor que el total.

(*) Los docentes que cuentan con ambos tipos de formación (docente y no docente) se han contabilizado solamente en la categoría "Combinaciones en las que al menos tenga un título docente".

Docentes de educación común en actividad de nivel primario/EGB1 y 2

Cuadro 49.2 Docentes por tipo de formación (*) y título según jurisdicción. Sector de gestión privada (Porcentajes)

Jurisdicción	Total	Con título docente					Sin título docente				Sin información
		Subtotal	Maestro normal exclusivamente	Profesor de SNU exclusivamente	Profesor universitario exclusivamente	Combinaciones en las que al menos tenga un título docente	Subtotal	Técnico/profesional de SNU exclusivamente	Técnico/profesional universitario exclusivamente	Combinaciones de títulos superiores no docentes	
Total (1)	63.072	82,2	8,6	44	4,1	25,2	3,4	1,6	1,6	0,2	14,4
Buenos Aires	26.353	79,1	9,7	40	2,7	27,0	2,4	1,3	1,0	0,1	18,5
Catamarca	319	87,1	3,1	49	13,8	21,3	3,8	2,8	0,9	0,0	9,1
Chaco	770	82,7	12,9	44	2,2	23,4	4,7	2,2	2,2	0,3	12,6
Chubut	451	80,0	11,8	43	2,2	23,3	5,1	2,0	3,1	0,0	14,9
Ciudad de Buenos Aires	10.719	81,9	8,1	39	3,4	30,9	4,3	1,6	2,5	0,3	13,8
Córdoba	4.800	87,9	6,2	51	5,9	24,3	3,8	1,9	1,7	0,2	8,3
Corrientes	965	80,3	7,0	50	1,8	21,8	4,4	2,3	2,1	0,0	15,3
Entre Ríos	1.982	90,6	4,2	67	2,3	17,0	1,9	1,0	0,9	0,1	7,5
Formosa	317	88,3	7,9	52	2,5	25,9	2,5	1,3	1,3	0,0	9,1
Jujuy	622	85,4	7,6	49	3,4	25,4	5,9	3,7	2,3	0,0	8,7
La Pampa	181	81,2	7,7	45	16,6	12,2	3,9	2,8	1,1	0,0	14,9
La Rioja	293	84,6	10,9	53	2,4	18,1	3,8	2,4	1,0	0,3	11,6
Mendoza	1.899	84,3	6,3	47	13,9	17,3	5,3	2,2	2,9	0,3	10,4
Misiones	1.303	83,8	7,6	46	5,0	25,4	3,9	2,6	1,0	0,3	12,3
Neuquén	515	65,2	3,9	39	5,2	17,3	2,7	0,6	1,9	0,2	32,0
Río Negro	1.142	80,5	6,5	48	10,0	16,5	5,1	3,0	1,8	0,3	14,4
Salta	1.162	86,0	5,2	55	8,3	17,6	2,8	1,5	1,3	0,0	11,2
San Juan	784	88,6	11,0	46	7,3	24,9	5,4	1,0	4,1	0,3	6,0
San Luis	425	82,1	9,6	40	8,5	23,5	5,2	3,3	1,6	0,2	12,7
Santa Cruz	318	80,8	3,1	54	14,2	9,1	6,0	2,2	1,9	1,9	13,2
Santa Fe	4.947	85,9	9,3	53	1,7	21,5	3,2	2,1	1,0	0,1	10,9
Santiago del Estero	685	87,0	13,1	50	1,8	22,5	3,5	1,2	2,3	0,0	9,5
Tierra del Fuego	225	81,8	5,3	52	4,0	20,9	7,1	3,6	3,6	0,0	11,1

(1) Los docentes que se desempeñan simultáneamente en más de una jurisdicción fueron contabilizados en cada una de ellas; por lo tanto la suma de docentes de todas las jurisdicciones es mayor que el total.

(*) Los docentes que cuentan con ambos tipos de formación (docente y no docente) se han contabilizado solamente en la categoría "Combinaciones en las que al menos tenga un título docente".

Docentes de educación común en actividad de nivel primario/EGB1 y 2

Cuadro 50 Docentes por tipo de designación según jurisdicción (Porcentajes)

Jurisdicción	Total	Tipo de designación				
		Cargo exclusivamente	Horas cátedra exclusivamente	Módulo exclusivamente	Combinaciones	Sin información
Total (1)	267.461	78,2	5,2	4,8	3,2	8,6
Buenos Aires	83.005	60,0	4,0	13,1	3,7	19,3
Catamarca	3.604	92,3	2,6	0,1	1,2	3,8
Chaco	9.638	95,4	1,9	0,2	1,3	1,3
Chubut	3.355	90,2	4,4	0,1	2,3	3,0
Ciudad de Buenos Aires	23.546	66,9	14,2	7,8	5,6	5,5
Córdoba	20.309	86,9	6,6	0,2	3,2	3,1
Corrientes	7.744	92,1	2,1	0,3	2,2	3,3
Entre Ríos	9.749	93,3	3,0	0,1	2,2	1,3
Formosa	5.050	95,2	1,3	0,1	2,4	1,0
Jujuy	6.918	95,6	2,3	0,1	1,6	0,4
La Pampa	2.867	97,8	0,6	0,0	1,5	0,2
La Rioja	3.175	93,5	3,1	0,1	1,9	1,4
Mendoza	11.848	82,8	9,3	0,5	4,1	3,3
Misiones	7.732	77,1	16,3	0,2	3,7	2,7
Neuquén	5.712	67,6	1,0	0,1	0,9	30,3
Río Negro	6.333	91,0	2,9	0,0	2,3	3,7
Salta	7.369	92,5	3,9	0,0	1,8	1,8
San Juan	4.782	93,5	3,7	0,2	1,7	1,0
San Luis	3.009	88,2	3,6	1,1	2,6	4,5
Santa Cruz	1.949	95,6	2,7	0,0	1,4	0,2
Santa Fe	20.321	87,9	3,3	0,3	2,2	6,3
Santiago del Estero	7.486	95,7	1,9	0,1	1,5	0,8
Tierra del Fuego	1.223	74,6	20,3	0,1	3,1	2,0
Tucumán	11.394	89,2	5,1	0,1	3,8	1,9

(1) Los docentes que se desempeñan simultáneamente en más de una jurisdicción fueron contabilizados en cada una de ellas; por lo tanto la suma de docentes de todas las jurisdicciones es mayor que el total.

Docentes de educación común en actividad de nivel primario/EGB1 y 2

Cuadro 50.1 Docentes por tipo de designación según jurisdicción. Sector de gestión estatal (Porcentajes)

Jurisdicción	Total	Tipo de designación				
		Cargo exclusivamente	Horas cátedra exclusivamente	Módulo exclusivamente	Combinaciones	Sin información
Total (1)	209.889	81,3	2,6	4,4	2,4	9,3
Buenos Aires	58.735	60,2	1,1	12,5	2,8	23,3
Catamarca	3.369	93,2	1,9	0,1	0,9	3,9
Chaco	8.917	96,3	1,1	0,1	1,1	1,3
Chubut	2.984	92,6	2,4	0,1	2,0	2,8
Ciudad de Buenos Aires	13.358	70,5	5,7	13,6	4,3	5,9
Córdoba	15.671	91,0	3,3	0,1	2,6	3,0
Corrientes	6.908	94,1	1,2	0,2	1,9	2,6
Entre Ríos	7.901	95,2	1,3	0,1	1,8	1,5
Formosa	4.776	95,7	0,8	0,0	2,4	1,0
Jujuy	6.453	96,9	1,3	0,1	1,2	0,4
La Pampa	2.718	98,1	0,4	0,0	1,4	0,1
La Rioja	2.944	94,7	2,1	0,0	1,7	1,5
Mendoza	10.077	85,1	7,3	0,4	3,9	3,3
Misiones	6.628	79,3	14,8	0,2	3,4	2,3
Neuquén	5.247	67,8	0,7	0,1	0,9	30,6
Río Negro	5.351	93,7	1,0	0,0	1,5	3,8
Salta	6.445	95,5	1,4	0,0	1,3	1,8
San Juan	4.083	96,8	0,6	0,2	1,3	1,2
San Luis	2.693	90,1	2,2	0,9	2,0	4,7
Santa Cruz	1.702	96,7	2,1	0,0	1,1	0,2
Santa Fe	15.569	88,9	2,3	0,3	2,0	6,4
Santiago del Estero	6.894	97,3	0,9	0,1	1,0	0,8
Tierra del Fuego	1.052	78,5	17,1	0,0	2,5	1,9
Tucumán	9.726	92,6	2,5	0,1	2,9	2,0

(1) Los docentes que se desempeñan simultáneamente en más de una jurisdicción fueron contabilizados en cada una de ellas; por lo tanto la suma de docentes de todas las jurisdicciones es mayor que el total.

Docentes de educación común en actividad de nivel primario/EGB1 y 2

Cuadro 50.2 Docentes por tipo de designación según jurisdicción. Sector de gestión privada (Porcentajes)

Jurisdicción	Total	Tipo de designación				
		Cargo exclusivamente	Horas cátedra exclusivamente	Módulo exclusivamente	Combinaciones	Sin información
Total (1)	63.072	67,1	14,9	7,0	4,1	6,9
Buenos Aires	26.353	58,5	10,7	15,8	4,3	10,7
Catamarca	319	83,4	10,3	0,6	2,8	2,8
Chaco	770	85,2	11,3	0,6	1,6	1,3
Chubut	451	74,7	17,7	0,2	2,4	4,9
Ciudad de Buenos Aires	10.719	61,9	26,0	1,5	5,3	5,3
Córdoba	4.800	73,6	18,8	0,3	3,8	3,6
Corrientes	965	77,9	9,2	0,8	3,0	9,0
Entre Ríos	1.982	85,8	10,4	0,2	2,7	0,9
Formosa	317	87,4	9,5	0,3	2,2	0,6
Jujuy	622	83,1	13,8	0,0	2,4	0,6
La Pampa	181	92,8	3,3	0,0	2,8	1,1
La Rioja	293	81,9	14,3	1,0	1,7	1,0
Mendoza	1.899	70,6	21,2	0,8	3,7	3,6
Misiones	1.303	65,5	26,5	0,4	3,0	4,6
Neuquén	515	65,0	4,7	0,0	1,2	29,1
Río Negro	1.142	78,8	12,8	0,3	4,5	3,7
Salta	1.162	76,9	19,2	0,0	2,6	1,4
San Juan	784	76,4	20,9	0,1	2,0	0,5
San Luis	425	76,7	14,1	1,6	3,8	3,8
Santa Cruz	318	91,2	7,2	0,0	1,6	0,0
Santa Fe	4.947	84,6	6,5	0,4	2,5	5,9
Santiago del Estero	685	79,6	13,9	0,1	5,3	1,2
Tierra del Fuego	225	54,2	40,0	0,4	3,1	2,2
Tucumán	2.066	74,1	19,9	0,1	4,1	1,8

(1) Los docentes que se desempeñan simultáneamente en más de una jurisdicción fueron contabilizados en cada una de ellas; por lo tanto la suma de docentes de todas las jurisdicciones es mayor que el total.

Docentes de educación común en actividad de nivel primario/EGB1 y 2

Cuadro 51 Docentes por situación de revista según jurisdicción (Porcentajes)

Jurisdicción	Total	Situación de revista								
		Titular exclusivamente	Interino/provisional exclusivamente	Suplente exclusivamente	Contratado exclusivamente	Titular e interino/provisional	Titular y suplente	Titular y contratado	Otras combinaciones	Sin información
Total (1)	267.461	55,4	9,2	18,1	1,6	1,3	2,3	0,4	2,3	9,5
Buenos Aires	83.005	49,5	7,9	14,2	0,7	1,6	3,3	0,2	2,2	20,3
Catamarca	3.604	35,0	31,2	24,7	0,7	1,3	0,6	0,1	1,9	4,4
Chaco	9.638	59,4	14,1	20,8	0,8	0,5	0,4	0,2	1,5	2,3
Chubut	3.355	48,0	11,8	23,3	1,8	2,6	4,8	0,4	3,6	3,8
Ciudad de Buenos Aires	23.546	62,0	3,2	17,4	2,8	0,8	3,7	0,7	2,4	7,0
Córdoba	20.309	62,3	14,8	13,9	1,5	0,6	0,7	0,3	1,8	4,0
Corrientes	7.744	61,7	10,6	15,8	1,3	2,2	1,3	0,3	2,4	4,3
Entre Ríos	9.749	47,1	7,6	37,9	1,7	0,3	0,9	0,3	2,3	2,0
Formosa	5.050	56,5	12,0	24,4	0,3	1,5	0,9	0,1	2,8	1,6
Jujuy	6.918	64,6	13,8	15,8	1,2	1,0	0,5	0,3	1,9	0,9
La Pampa	2.867	48,9	13,6	30,9	0,4	1,9	2,0	0,1	1,9	0,2
La Rioja	3.175	54,0	6,0	25,4	3,0	1,0	2,2	0,7	5,9	1,8
Mendoza	11.848	59,8	1,2	24,4	5,5	0,2	1,8	0,7	2,5	3,9
Misiones	7.732	62,3	5,5	18,9	1,6	1,3	4,0	0,3	2,4	3,6
Neuquén	5.712	28,4	17,9	18,0	0,5	1,2	1,2	0,0	1,8	31,1
Río Negro	6.333	47,5	14,0	18,7	2,4	3,2	4,8	0,7	4,4	4,2
Salta	7.369	67,6	14,8	8,3	2,7	0,8	0,5	1,0	2,2	2,0
San Juan	4.782	67,6	1,5	22,4	2,6	0,1	1,5	0,5	1,9	1,9
San Luis	3.009	57,3	13,1	11,1	7,5	1,7	0,7	0,7	2,8	5,2
Santa Cruz	1.949	13,5	43,4	26,2	1,7	5,2	1,6	0,2	7,9	0,3
Santa Fe	20.321	62,1	6,6	20,3	0,8	0,4	0,6	0,3	1,3	7,6
Santiago del Estero	7.486	62,0	8,3	23,2	0,6	1,8	0,9	0,1	1,8	1,3
Tierra del Fuego	1.223	23,1	29,6	32,7	2,4	2,3	1,7	0,2	5,6	2,4
Tucumán	11.394	66,3	5,7	15,5	2,0	1,7	3,9	0,5	1,9	2,3

(1) Los docentes que se desempeñan simultáneamente en más de una jurisdicción fueron contabilizados en cada una de ellas; por lo tanto la suma de docentes de todas las jurisdicciones es mayor que el total.

Docentes de educación común en actividad de nivel primario/EGB1 y 2

Cuadro 51.1 Docentes por situación de revista según jurisdicción. Sector de gestión estatal (Porcentajes)

Jurisdicción	Total	Situación de revista								
		Titular exclusivamente	Interino/provisional exclusivamente	Suplente exclusivamente	Contratado exclusivamente	Titular e interino/provisional	Titular y suplente	Titular y contratado	Otras combinaciones	Sin información
Total (1)	209.889	52,0	11,0	20,9	0,5	1,3	2,1	0,1	2,1	10,0
Buenos Aires	58.735	41,3	9,8	17,0	0,1	1,9	3,4	0,0	2,2	24,2
Catamarca	3.369	32,7	33,6	26,2	0,0	0,9	0,2	0,0	1,8	4,6
Chaco	8.917	59,1	14,9	21,7	0,0	0,5	0,4	0,0	1,3	2,2
Chubut	2.984	48,9	11,5	25,1	0,4	2,1	4,9	0,1	3,5	3,6
Ciudad de Buenos Aires	13.358	52,9	5,6	25,3	2,1	1,2	3,7	0,1	2,2	7,0
Córdoba	15.671	57,5	19,2	15,9	0,5	0,7	0,6	0,1	1,7	3,7
Corrientes	6.908	63,0	10,9	17,1	0,1	2,0	1,1	0,1	2,0	3,6
Entre Ríos	7.901	45,3	6,6	42,8	0,4	0,2	0,7	0,0	1,9	2,2
Formosa	4.776	56,4	11,9	25,0	0,0	1,5	0,7	0,0	2,8	1,6
Jujuy	6.453	66,9	12,9	16,8	0,2	0,5	0,4	0,0	1,4	0,9
La Pampa	2.718	47,8	14,5	31,6	0,1	1,9	1,8	0,1	1,9	0,1
La Rioja	2.944	56,2	5,5	27,1	1,2	0,5	1,9	0,2	5,6	1,9
Mendoza	10.077	61,0	1,3	26,9	2,3	0,2	1,8	0,4	2,2	3,9
Misiones	6.628	62,6	6,6	20,3	0,2	1,3	3,7	0,0	2,2	3,2
Neuquén	5.247	28,3	17,5	18,7	0,1	1,1	1,2	0,0	1,7	31,4
Río Negro	5.351	45,7	16,5	21,2	0,0	3,2	4,6	0,1	4,4	4,4
Salta	6.445	69,5	16,9	9,3	0,3	0,3	0,1	0,1	1,3	2,1
San Juan	4.083	68,7	1,7	24,3	0,3	0,1	1,4	0,0	1,5	2,0
San Luis	2.693	58,6	14,1	11,5	6,9	1,0	0,2	0,6	1,9	5,2
Santa Cruz	1.702	7,0	50,8	29,1	0,2	4,1	0,9	0,0	7,5	0,3
Santa Fe	15.569	59,1	8,1	22,6	0,3	0,5	0,5	0,1	1,2	7,6
Santiago del Estero	6.894	60,7	8,8	24,7	0,1	1,9	0,8	0,1	1,7	1,2
Tierra del Fuego	1.052	15,7	35,6	38,2	0,8	1,2	0,7	0,0	5,5	2,3
Tucumán	9.726	66,4	5,6	17,8	0,7	1,6	3,9	0,1	1,4	2,5

(1) Los docentes que se desempeñan simultáneamente en más de una jurisdicción fueron contabilizados en cada una de ellas; por lo tanto la suma de docentes de todas las jurisdicciones es mayor que el total.

Docentes de educación común en actividad de nivel primario/EGB1 y 2

Cuadro 51.2 Docentes por situación de revista según jurisdicción. Sector de gestión privada (Porcentajes)

Jurisdicción	Total	Situación de revista								
		Titular exclusivamente	Interino/provisional exclusivamente	Suplente exclusivamente	Contratado exclusivamente	Titular e interino/provisional	Titular y suplente	Titular y contratado	Otras combinaciones	Sin información
Total (1)	63.072	68,1	3,8	9,2	5,5	0,4	1,6	1,0	2,1	8,3
Buenos Aires	26.353	68,8	3,9	8,2	2,1	0,5	1,9	0,7	1,7	12,2
Catamarca	319	72,1	5,3	7,5	9,7	0,3	0,3	0,3	0,9	3,4
Chaco	770	63,2	6,5	10,8	11,6	0,3	0,5	1,3	2,7	3,1
Chubut	451	47,2	16,4	12,6	12,0	1,1	0,7	1,3	2,7	6,0
Ciudad de Buenos Aires	10.719	74,2	0,3	8,4	3,8	0,0	2,4	1,2	2,4	7,4
Córdoba	4.800	78,1	0,3	7,7	4,8	0,0	0,9	1,2	1,7	5,2
Corrientes	965	53,9	10,2	7,3	11,7	1,5	1,3	1,0	3,0	10,2
Entre Ríos	1.982	55,9	12,2	17,9	7,7	0,5	0,7	1,1	2,8	1,3
Formosa	317	60,9	13,2	15,1	4,4	0,6	2,2	0,3	1,3	1,9
Jujuy	622	46,3	25,9	5,0	14,3	1,4	0,0	0,6	5,1	1,3
La Pampa	181	71,3	0,6	19,3	6,1	0,0	1,1	0,0	0,6	1,1
La Rioja	293	35,2	15,7	12,3	26,3	1,0	0,7	3,1	4,4	1,4
Mendoza	1.899	53,7	0,8	12,1	23,8	0,1	1,1	1,3	2,8	4,3
Misiones	1.303	63,2	0,8	14,3	10,7	0,2	2,3	0,9	1,9	5,7
Neuquén	515	29,9	21,6	10,5	4,9	0,2	0,6	0,2	2,7	29,5
Río Negro	1.142	59,5	2,7	9,1	16,3	1,4	2,1	2,0	2,5	4,3
Salta	1.162	59,0	6,0	4,7	20,3	0,3	0,9	3,1	3,9	1,8
San Juan	784	63,9	0,0	12,5	15,7	0,0	0,6	2,2	3,3	1,8
San Luis	425	54,1	10,4	10,4	12,9	0,9	1,2	0,5	4,7	4,9
Santa Cruz	318	58,8	9,7	12,9	13,2	0,9	2,2	1,3	0,9	0,0
Santa Fe	4.947	72,1	1,8	13,1	2,6	0,1	0,5	0,8	1,4	7,4
Santiago del Estero	685	78,4	2,8	7,3	5,3	0,1	1,3	0,1	2,6	2,0
Tierra del Fuego	225	69,3	4,0	8,4	12,0	0,0	1,3	0,4	1,8	2,7
Tucumán	2.066	69,0	7,0	6,2	9,7	0,9	1,0	1,5	2,6	2,1

(1) Los docentes que se desempeñan simultáneamente en más de una jurisdicción fueron contabilizados en cada una de ellas; por lo tanto la suma de docentes de todas las jurisdicciones es mayor que el total.

Docentes de educación común en actividad de nivel primario/EGB1 y 2

Cuadro 52 Docentes por función educativa (*) según jurisdicción (Porcentajes)

Jurisdicción	Total	Función educativa							
		Dirección y gestión exclusivamente	Frente a alumnos exclusivamente	Apoyo a la enseñanza exclusivamente	Dirección y gestión y frente a alumnos	Dirección y gestión y apoyo a la enseñanza	Frente a alumnos y apoyo a la enseñanza	Dirección y gestión, frente a alumnos y apoyo a la enseñanza	Sin información
Total (1)	267.461	5,5	81,5	1,9	1,2	0,1	0,7	0,2	8,8
Buenos Aires	83.005	3,5	72,6	2,5	1,1	0,1	0,8	0,3	19,2
Catamarca	3.604	5,2	88,7	0,9	1,1	0,0	0,2	0,0	3,9
Chaco	9.638	9,7	85,6	1,9	1,1	0,0	0,1	0,0	1,5
Chubut	3.355	6,1	84,6	2,0	1,7	0,0	0,6	1,7	3,2
Ciudad de Buenos Aires	23.546	8,0	79,0	4,1	1,1	0,1	1,6	0,2	5,8
Córdoba	20.309	12,8	81,3	0,6	1,2	0,1	0,5	0,3	3,1
Corrientes	7.744	6,0	87,2	0,7	2,0	0,0	0,5	0,1	3,6
Entre Ríos	9.749	6,9	87,8	2,4	0,8	0,0	0,5	0,0	1,5
Formosa	5.050	5,1	88,0	2,2	2,0	0,0	0,4	0,3	2,0
Jujuy	6.918	6,6	89,6	1,0	1,4	0,1	0,4	0,1	0,9
La Pampa	2.867	5,4	89,5	0,4	3,0	0,0	0,6	0,1	1,0
La Rioja	3.175	7,9	86,6	0,7	1,6	0,0	0,4	0,0	2,7
Mendoza	11.848	1,6	91,5	1,2	0,8	0,1	0,8	0,1	4,0
Misiones	7.732	1,9	92,3	0,4	2,0	0,0	0,6	0,0	2,8
Neuquén	5.712	7,6	58,9	1,3	1,2	0,0	0,4	0,1	30,4
Río Negro	6.333	9,6	81,0	1,7	3,1	0,1	0,6	0,0	3,8
Salta	7.369	1,1	92,4	2,9	0,6	0,0	0,5	0,0	2,4
San Juan	4.782	3,8	91,2	1,8	1,1	0,0	0,4	0,1	1,6
San Luis	3.009	2,3	89,7	1,9	0,9	0,0	0,6	0,1	4,7
Santa Cruz	1.949	1,5	83,8	3,6	5,4	0,2	4,9	0,2	0,5
Santa Fe	20.321	3,7	87,5	0,9	0,8	0,0	0,3	0,4	6,2
Santiago del Estero	7.486	12,0	81,3	2,9	1,5	0,1	0,5	0,0	1,7
Tierra del Fuego	1.223	6,8	82,0	5,9	1,1	0,0	1,1	0,0	3,2
Tucumán	11.394	2,5	93,6	0,4	1,0	0,0	0,4	0,0	2,0

(1) Los docentes que se desempeñan simultáneamente en más de una jurisdicción fueron contabilizados en cada una de ellas; por lo tanto la suma de docentes de todas las jurisdicciones es mayor que el total.

(*) La función corresponde a la que figura en la designación.

Docentes de educación común en actividad de nivel primario/EGB1 y 2

Cuadro 52.1 Docentes por función educativa (*) según jurisdicción. Sector de gestión estatal (Porcentajes)

Jurisdicción	Total	Función educativa							
		Dirección y gestión exclusivamente	Frente a alumnos exclusivamente	Apoyo a la enseñanza exclusivamente	Dirección y gestión y frente a alumnos	Dirección y gestión y apoyo a la enseñanza	Frente a alumnos y apoyo a la enseñanza	Dirección y gestión, frente a alumnos y apoyo a la enseñanza	Sin información
Total (1)	209.889	5,8	80,7	1,9	1,2	0,0	0,6	0,2	9,5
Buenos Aires	58.735	3,5	68,3	2,9	1,0	0,0	0,7	0,2	23,4
Catamarca	3.369	5,4	88,8	0,8	0,9	0,0	0,1	0,0	3,9
Chaco	8.917	10,1	85,2	1,9	1,2	0,0	0,1	0,0	1,5
Chubut	2.984	6,3	84,5	2,0	1,8	0,0	0,5	1,9	3,1
Ciudad de Buenos Aires	13.358	9,7	77,6	4,4	0,8	0,1	1,3	0,1	6,2
Córdoba	15.671	14,1	80,4	0,4	1,3	0,1	0,5	0,4	3,0
Corrientes	6.908	6,1	88,0	0,6	1,9	0,0	0,5	0,1	2,8
Entre Ríos	7.901	7,5	87,0	2,5	0,8	0,0	0,5	0,1	1,6
Formosa	4.776	5,2	87,9	2,2	2,1	0,0	0,3	0,3	2,0
Jujuy	6.453	6,6	90,0	1,0	1,2	0,1	0,3	0,1	0,8
La Pampa	2.718	5,5	89,4	0,4	3,0	0,0	0,6	0,1	1,0
La Rioja	2.944	8,1	86,4	0,7	1,4	0,0	0,4	0,0	2,9
Mendoza	10.077	1,5	91,7	1,2	0,7	0,1	0,7	0,1	4,0
Misiones	6.628	1,7	92,9	0,4	2,0	0,0	0,5	0,0	2,4
Neuquén	5.247	7,8	58,7	1,2	1,2	0,0	0,3	0,1	30,7
Río Negro	5.351	10,3	80,6	1,6	3,0	0,0	0,6	0,0	3,9
Salta	6.445	1,0	92,6	2,9	0,6	0,0	0,3	0,0	2,5
San Juan	4.083	3,5	91,6	1,7	1,0	0,0	0,3	0,1	1,7
San Luis	2.693	2,2	89,8	1,7	0,9	0,0	0,4	0,1	4,9
Santa Cruz	1.702	0,9	84,3	3,8	5,2	0,1	5,1	0,1	0,4
Santa Fe	15.569	3,6	87,9	0,6	0,7	0,0	0,3	0,5	6,4
Santiago del Estero	6.894	12,7	81,0	2,7	1,4	0,0	0,4	0,0	1,8
Tierra del Fuego	1.052	7,0	81,5	6,4	1,0	0,0	1,1	0,0	2,9
Tucumán	9.726	2,6	93,8	0,2	0,9	0,0	0,4	0,0	2,1

(1) Los docentes que se desempeñan simultáneamente en más de una jurisdicción fueron contabilizados en cada una de ellas; por lo tanto la suma de docentes de todas las jurisdicciones es mayor que el total.

(*) La función corresponde a la que figura en la designación.

Docentes de educación común en actividad de nivel primario/EGB1 y 2

Cuadro 52.2 Docentes por función educativa (*) según jurisdicción. Sector de gestión privada (Porcentajes)

Jurisdicción	Total	Función educativa							
		Dirección y gestión exclusivamente	Frente a alumnos exclusivamente	Apoyo a la enseñanza exclusivamente	Dirección y gestión y frente a alumnos	Dirección y gestión y apoyo a la enseñanza	Frente a alumnos y apoyo a la enseñanza	Dirección y gestión, frente a alumnos y apoyo a la enseñanza	Sin información
Total (1)	63.072	4,4	84,4	2,0	1,0	0,1	0,9	0,3	7,0
Buenos Aires	26.353	3,4	82,5	1,5	0,9	0,1	0,9	0,4	10,4
Catamarca	319	4,4	89,0	2,5	0,3	0,0	0,6	0,0	3,1
Chaco	770	4,0	91,3	2,2	0,6	0,0	0,1	0,0	1,7
Chubut	451	4,0	87,4	1,8	0,9	0,2	1,1	0,0	4,7
Ciudad de Buenos Aires	10.719	5,7	81,4	3,7	1,4	0,1	1,8	0,4	5,6
Córdoba	4.800	8,4	84,5	1,6	0,8	0,1	0,5	0,2	3,8
Corrientes	965	4,8	81,9	1,3	2,0	0,0	0,5	0,1	9,4
Entre Ríos	1.982	4,4	91,4	1,8	0,7	0,0	0,7	0,0	1,0
Formosa	317	3,8	91,5	2,2	0,3	0,3	0,9	0,0	0,9
Jujuy	622	7,7	87,5	1,8	0,6	0,2	0,6	0,2	1,4
La Pampa	181	3,3	92,8	0,6	1,7	0,0	0,6	0,0	1,1
La Rioja	293	6,8	90,4	0,7	0,7	0,0	0,3	0,0	1,0
Mendoza	1.899	1,8	90,5	1,6	1,1	0,2	0,8	0,1	3,9
Misiones	1.303	2,6	89,8	0,7	1,3	0,0	0,8	0,0	4,8
Neuquén	515	5,8	60,2	2,9	1,0	0,0	0,4	0,2	29,5
Río Negro	1.142	6,0	84,9	2,1	2,2	0,4	0,4	0,1	3,9
Salta	1.162	1,8	92,3	2,9	0,3	0,0	0,9	0,0	1,7
San Juan	784	5,7	89,5	2,0	0,6	0,1	0,4	0,1	1,4
San Luis	425	2,4	90,6	2,6	0,0	0,0	0,9	0,0	3,5
Santa Cruz	318	5,0	84,3	3,8	4,7	0,3	0,9	0,3	0,6
Santa Fe	4.947	4,2	86,3	1,9	0,7	0,1	0,4	0,4	6,0
Santiago del Estero	685	5,5	85,8	5,3	0,7	0,0	1,0	0,0	1,6
Tierra del Fuego	225	4,4	88,4	2,2	0,4	0,0	0,4	0,0	4,0
Tucumán	2.066	2,3	93,0	1,5	0,8	0,0	0,3	0,0	2,0

(1) Los docentes que se desempeñan simultáneamente en más de una jurisdicción fueron contabilizados en cada una de ellas; por lo tanto la suma de docentes de todas las jurisdicciones es mayor que el total.

(*) La función corresponde a la que figura en la designación.

DOCENTES DE EDUCACIÓN COMÚN

en actividad

de nivel primario/EGB1 y 2

en función frente a alumnos

Docentes de educación común en actividad de nivel primario/EGB1 y 2 en función frente a alumnos

Cuadro 53 Docentes por sexo según jurisdicción (Porcentajes)

Jurisdicción	Total	Sexo	
		Varones	Mujeres
Total (1)	223.772	12,0	88,0
Buenos Aires	62.043	9,5	90,5
Catamarca	3.244	18,7	81,3
Chaco	8.376	20,6	79,4
Chubut	2.974	12,1	87,9
Ciudad de Buenos Aires	19.298	12,7	87,3
Córdoba	16.930	6,3	93,7
Corrientes	6.949	12,9	87,1
Entre Ríos	8.693	8,9	91,1
Formosa	4.579	23,5	76,5
Jujuy	6.323	20,5	79,5
La Pampa	2.672	9,8	90,2
La Rioja	2.815	16,7	83,3
Mendoza	11.040	8,3	91,7
Misiones	7.337	15,6	84,4
Neuquén	3.464	16,0	84,0
Rio Negro	5.365	17,0	83,0
Salta	6.893	13,6	86,4
San Juan	4.436	10,2	89,8
San Luis	2.745	12,8	87,2
Santa Cruz	1.836	21,1	78,9
Santa Fe	18.102	9,0	91,0
Santiago del Estero	6.235	19,2	80,8
Tierra del Fuego	1.029	19,1	80,9
Tucumán	10.835	13,4	86,6

(1) Los docentes que se desempeñan simultáneamente en más de una jurisdicción fueron contabilizados en cada una de ellas; por lo tanto la suma de docentes de todas las jurisdicciones es mayor que el total.

Docentes de educación común en actividad de nivel primario/EGB1 y 2 en función frente a alumnos

Cuadro 53.1 Docentes por sexo según jurisdicción. Sector de gestión estatal (Porcentajes)

Jurisdicción	Total	Sexo	
		Varones	Mujeres
Total (1)	173.634	12,1	87,9
Buenos Aires	41.217	8,8	91,2
Catamarca	3.027	18,5	81,5
Chaco	7.713	20,7	79,3
Chubut	2.645	12,5	87,5
Ciudad de Buenos Aires	10.644	11,7	88,3
Córdoba	12.939	5,2	94,8
Corrientes	6.252	13,0	87,0
Entre Ríos	6.980	8,7	91,3
Formosa	4.327	23,5	76,5
Jujuy	5.905	20,4	79,6
La Pampa	2.530	9,8	90,2
La Rioja	2.598	16,7	83,3
Mendoza	9.396	7,7	92,3
Misiones	6.326	15,9	84,1
Neuquén	3.168	16,3	83,7
Río Negro	4.503	17,3	82,7
Salta	6.032	13,6	86,4
San Juan	3.800	10,1	89,9
San Luis	2.456	12,5	87,5
Santa Cruz	1.613	21,5	78,5
Santa Fe	13.919	9,0	91,0
Santiago del Estero	5.708	19,7	80,3
Tierra del Fuego	880	19,2	80,8
Tucumán	9.251	13,6	86,4

(1) Los docentes que se desempeñan simultáneamente en más de una jurisdicción fueron contabilizados en cada una de ellas; por lo tanto la suma de docentes de todas las jurisdicciones es mayor que el total.

Docentes de educación común en actividad de nivel primario/EGB1 y 2 en función frente a alumnos

Cuadro 53.2 Docentes por sexo según jurisdicción. Sector de gestión privada (Porcentajes)

Jurisdicción	Total	Sexo	
		Varones	Mujeres
Total (1)	54.596	12,3	87,7
Buenos Aires	22.308	11,4	88,6
Catamarca	287	19,5	80,5
Chaco	709	18,3	81,7
Chubut	403	9,2	90,8
Ciudad de Buenos Aires	9.103	14,0	86,0
Córdoba	4.131	10,5	89,5
Corrientes	815	12,5	87,5
Entre Ríos	1.838	10,4	89,6
Formosa	294	22,4	77,6
Jujuy	553	23,1	76,9
La Pampa	172	12,8	87,2
La Rioja	268	15,3	84,7
Mendoza	1.756	12,3	87,7
Misiones	1.198	14,5	85,5
Neuquén	318	13,2	86,8
Río Negro	1.001	15,6	84,4
Salta	1.087	13,6	86,4
San Juan	711	11,0	89,0
San Luis	389	14,7	85,3
Santa Cruz	287	19,2	80,8
Santa Fe	4.345	9,7	90,3
Santiago del Estero	600	14,8	85,2
Tierra del Fuego	201	21,4	78,6
Tucumán	1.945	13,4	86,6

(1) Los docentes que se desempeñan simultáneamente en más de una jurisdicción fueron contabilizados en cada una de ellas; por lo tanto la suma de docentes de todas las jurisdicciones es mayor que el total.

Docentes de educación común en actividad de nivel primario/EGB1 y 2 en función frente a alumnos

Cuadro 54 Docentes por edad según jurisdicción (Porcentajes)

Jurisdicción	Total	Edad en años										
		Menos de 20	20 a 24	25 a 29	30 a 34	35 a 39	40 a 44	45 a 49	50 a 54	55 a 59	60 a 64	65 y más
Total (1)	223.772	0,1	3,0	11,9	20,3	22,2	18,1	10,1	7,3	4,8	1,6	0,5
Buenos Aires	62.043	0,1	4,8	14,6	19,5	21,4	16,6	9,3	6,9	4,5	1,6	0,6
Catamarca	3.244	0,1	1,1	11,1	22,9	22,3	18,4	11,9	8,5	2,9	0,5	0,2
Chaco	8.376	0,0	1,7	12,2	23,6	24,2	17,9	10,8	5,5	2,8	1,0	0,4
Chubut	2.974	0,0	1,9	12,6	25,9	20,9	17,8	9,4	7,1	3,1	0,8	0,5
Ciudad de Buenos Aires	19.298	0,1	4,0	11,0	13,1	16,3	15,1	10,1	10,7	11,3	6,6	1,7
Córdoba	16.930	0,1	2,5	10,3	20,0	24,4	21,4	9,9	6,8	3,6	0,7	0,2
Corrientes	6.949	0,1	1,5	7,1	18,4	22,3	20,6	14,0	9,9	4,6	1,2	0,4
Entre Ríos	8.693	0,1	4,2	14,6	22,7	24,3	17,5	8,5	5,2	2,2	0,6	0,1
Formosa	4.579	0,0	1,4	7,1	25,4	28,7	20,6	10,5	4,5	1,3	0,4	0,2
Jujuy	6.323	0,0	1,4	9,4	22,5	25,3	21,9	11,2	5,5	2,2	0,5	0,1
La Pampa	2.672	0,0	1,9	8,2	20,5	24,9	17,7	11,2	8,8	5,8	0,8	0,2
La Rioja	2.815	0,2	2,8	16,0	24,3	20,1	16,3	8,4	6,1	3,8	1,4	0,5
Mendoza	11.040	0,0	2,3	11,3	21,8	21,3	18,0	10,7	8,1	5,6	0,8	0,3
Misiones	7.337	0,1	2,9	11,0	24,7	23,4	18,9	10,6	5,7	1,9	0,6	0,3
Neuquén	3.464	0,1	3,3	16,9	24,7	23,0	18,4	7,3	4,0	1,7	0,4	0,3
Rio Negro	5.365	0,1	4,2	17,4	23,3	21,3	16,3	7,9	5,2	3,0	1,0	0,3
Salta	6.893	0,0	0,6	6,5	17,2	27,7	21,8	13,3	7,5	4,3	1,0	0,2
San Juan	4.436	0,0	1,7	11,3	24,7	22,5	19,2	9,9	6,1	3,7	0,8	0,1
San Luis	2.745	0,1	1,1	9,8	19,7	20,1	15,8	11,1	10,2	8,6	2,8	0,8
Santa Cruz	1.836	0,1	2,5	16,3	29,4	23,2	17,3	6,0	2,6	2,1	0,3	0,2
Santa Fe	18.102	0,0	2,0	10,0	19,2	23,3	19,8	10,3	8,0	5,5	1,3	0,4
Santiago del Estero	6.235	0,0	1,4	12,1	20,9	21,0	16,2	9,9	9,0	6,8	2,0	0,5
Tierra del Fuego	1.029	0,1	3,8	16,6	25,9	26,1	17,2	7,5	1,8	0,4	0,5	0,0
Tucumán	10.835	0,1	1,5	8,8	19,8	22,3	18,7	11,5	8,3	6,8	1,7	0,4

(1) Los docentes que se desempeñan simultáneamente en más de una jurisdicción fueron contabilizados en cada una de ellas; por lo tanto la suma de docentes de todas las jurisdicciones es mayor que el total.

Docentes de educación común en actividad de nivel primario/EGB1 y 2 en función frente a alumnos

Cuadro 54.1 Docentes por edad según jurisdicción. Sector de gestión estatal (Porcentajes)

Jurisdicción	Total	Edad en años										
		Menos de 20	20 a 24	25 a 29	30 a 34	35 a 39	40 a 44	45 a 49	50 a 54	55 a 59	60 a 64	65 y más
Total (1)	173.634	0,1	2,1	10,0	20,0	23,0	19,2	10,8	7,7	5,0	1,6	0,5
Buenos Aires	41.217	0,1	3,2	11,6	19,3	22,9	18,4	10,2	7,5	4,9	1,5	0,6
Catamarca	3.027	0,1	1,0	10,5	22,3	22,4	18,9	12,3	8,9	2,9	0,6	0,2
Chaco	7.713	0,0	1,6	12,1	23,7	24,7	18,3	11,1	5,3	2,4	0,6	0,3
Chubut	2.645	0,0	1,9	11,9	25,5	20,6	18,1	9,8	7,5	3,3	0,8	0,5
Ciudad de Buenos Aires	10.644	0,0	1,4	5,6	9,4	14,2	15,8	11,8	13,7	15,7	9,7	2,5
Córdoba	12.939	0,1	1,8	8,3	18,8	25,3	22,9	10,8	7,3	3,9	0,7	0,2
Corrientes	6.252	0,0	1,0	6,0	17,3	22,9	21,3	14,6	10,4	4,9	1,3	0,4
Entre Ríos	6.980	0,1	3,8	12,8	21,8	25,5	18,4	9,0	5,4	2,4	0,7	0,1
Formosa	4.327	0,0	1,2	6,4	25,3	29,1	21,1	10,7	4,4	1,2	0,3	0,2
Jujuy	5.905	0,0	1,2	8,3	22,0	25,9	22,7	11,7	5,6	2,2	0,5	0,1
La Pampa	2.530	0,0	1,9	8,0	20,3	24,7	18,1	11,2	9,0	5,8	0,8	0,2
La Rioja	2.598	0,2	2,5	15,1	24,5	20,3	16,7	8,7	6,2	3,8	1,5	0,5
Mendoza	9.396	0,0	1,5	9,6	21,3	21,6	18,8	11,3	8,6	6,0	0,8	0,3
Misiones	6.326	0,1	2,3	9,9	24,7	23,8	19,8	11,0	5,8	1,7	0,5	0,3
Neuquén	3.168	0,1	3,3	16,6	24,3	23,0	18,7	7,5	3,9	1,8	0,4	0,3
Rio Negro	4.503	0,1	4,0	17,5	23,2	21,4	16,8	8,0	5,2	2,8	0,9	0,2
Salta	6.032	0,0	0,4	4,8	15,9	28,5	22,7	14,2	8,0	4,4	0,9	0,1
San Juan	3.800	0,0	1,2	10,0	23,8	22,3	20,1	10,7	6,9	4,1	0,8	0,1
San Luis	2.456	0,1	0,5	8,3	19,7	20,1	15,8	11,8	10,7	9,0	3,1	0,8
Santa Cruz	1.613	0,1	2,4	15,9	28,8	23,8	17,9	6,0	2,5	2,4	0,2	0,1
Santa Fe	13.919	0,0	1,7	9,2	19,0	23,7	20,6	10,5	8,0	5,4	1,3	0,4
Santiago del Estero	5.708	0,0	1,2	11,9	20,8	21,2	16,1	10,2	9,1	6,9	2,1	0,6
Tierra del Fuego	880	0,0	3,2	16,1	25,7	27,2	17,8	7,5	1,7	0,5	0,3	0,0
Tucumán	9.251	0,1	1,1	7,2	19,2	22,6	19,9	12,5	8,6	6,9	1,6	0,3

(1) Los docentes que se desempeñan simultáneamente en más de una jurisdicción fueron contabilizados en cada una de ellas; por lo tanto la suma de docentes de todas las jurisdicciones es mayor que el total.

Docentes de educación común en actividad de nivel primario/EGB1 y 2 en función frente a alumnos

Cuadro 54.2 Docentes por edad según jurisdicción. Sector de gestión privada (Porcentajes)

Jurisdicción	Total	Edad en años										
		Menos de 20	20 a 24	25 a 29	30 a 34	35 a 39	40 a 44	45 a 49	50 a 54	55 a 59	60 a 64	65 y más
Total (1)	54.596	0,2	6,1	18,0	21,3	19,7	14,5	7,9	6,0	4,2	1,6	0,5
Buenos Aires	22.308	0,2	7,8	19,9	20,0	18,7	13,5	7,9	5,7	3,8	1,8	0,6
Catamarca	287	0,3	2,1	17,1	27,9	19,5	15,3	9,8	5,2	2,8	0,0	0,0
Chaco	709	0,0	2,5	14,8	23,3	19,0	13,5	7,3	7,5	6,5	4,4	1,1
Chubut	403	0,0	2,2	17,6	29,8	22,6	14,9	5,7	5,0	1,2	0,7	0,2
Ciudad de Buenos Aires	9.103	0,2	6,8	17,1	17,4	18,8	14,4	8,4	7,2	6,1	2,9	0,8
Córdoba	4.131	0,1	4,7	16,4	23,7	22,0	17,0	7,3	5,1	2,9	0,8	0,1
Corrientes	815	0,2	5,3	15,7	27,6	17,8	16,2	8,8	5,0	2,1	1,0	0,2
Entre Ríos	1.838	0,1	5,8	20,7	25,9	20,1	14,4	7,1	4,2	1,4	0,2	0,1
Formosa	294	0,0	3,7	16,7	26,9	20,4	15,3	7,5	5,1	3,7	0,7	0,0
Jujuy	553	0,2	4,2	21,5	29,5	20,3	12,1	5,4	3,8	2,5	0,5	0,0
La Pampa	172	0,0	2,3	9,3	23,3	26,2	13,4	11,6	5,8	7,6	0,6	0,0
La Rioja	268	0,7	5,2	26,9	24,6	16,8	11,9	4,5	5,2	3,0	0,7	0,4
Mendoza	1.756	0,1	6,4	20,0	24,2	19,4	13,4	7,2	5,2	3,3	0,6	0,2
Misiones	1.198	0,3	6,0	16,8	26,0	21,5	13,8	7,7	4,4	2,6	0,8	0,2
Neuquén	318	0,0	4,4	17,9	28,9	22,0	16,0	6,3	3,8	0,6	0,0	0,0
Río Negro	1.001	0,2	5,4	16,4	23,6	21,1	15,1	7,4	5,2	3,9	1,4	0,4
Salta	1.087	0,1	1,7	15,5	26,1	24,0	15,6	8,2	4,0	3,0	1,2	0,5
San Juan	711	0,0	4,6	17,6	30,9	22,9	14,6	5,3	1,8	1,7	0,3	0,1
San Luis	389	0,0	4,4	19,0	18,3	20,3	17,5	6,7	5,4	6,9	1,0	0,5
Santa Cruz	287	0,0	4,2	18,1	31,4	19,5	15,3	6,3	3,1	0,3	1,0	0,7
Santa Fe	4.345	0,1	2,9	12,6	20,0	21,8	17,5	9,8	8,1	5,5	1,3	0,4
Santiago del Estero	600	0,2	3,3	13,5	21,5	18,0	17,0	7,8	10,0	7,3	1,0	0,3
Tierra del Fuego	201	0,5	6,0	18,4	28,4	22,9	13,4	7,5	2,0	0,0	1,0	0,0
Tucumán	1.945	0,1	3,4	16,3	22,9	21,1	13,0	6,9	7,0	6,8	2,0	0,5

(1) Los docentes que se desempeñan simultáneamente en más de una jurisdicción fueron contabilizados en cada una de ellas; por lo tanto la suma de docentes de todas las jurisdicciones es mayor que el total.

Docentes de educación común en actividad de nivel primario/EGB1 y 2 en función frente a alumnos

Cuadro 55 Docentes por antigüedad en la docencia según jurisdicción (Porcentajes)

Jurisdicción	Total	Antigüedad en años								
		Menos de 1	1 a 5	6 a 10	11 a 15	16 a 20	21 a 25	26 a 30	Más de 30	Sin información
Total (1)	223.772	5,6	16,5	18,6	21,0	15,7	8,9	4,5	2,7	6,4
Buenos Aires	62.043	5,3	17,4	19,5	19,4	13,6	7,8	3,8	2,7	10,5
Catamarca	3.244	4,8	14,4	20,2	26,2	16,5	8,1	4,8	0,9	4,1
Chaco	8.376	5,3	19,3	19,1	21,7	15,6	10,3	4,3	1,2	3,2
Chubut	2.974	3,1	15,4	17,1	23,5	20,1	9,7	3,8	1,4	5,9
Ciudad de Buenos Aires	19.298	4,5	12,2	14,1	18,0	15,6	11,5	8,6	9,6	5,9
Córdoba	16.930	10,1	21,0	15,1	20,0	17,8	7,6	2,5	1,0	4,9
Corrientes	6.949	4,9	14,0	18,1	22,8	17,2	11,4	4,9	1,8	4,9
Entre Ríos	8.693	8,3	24,3	16,0	23,5	16,3	5,4	2,0	0,6	3,6
Formosa	4.579	2,8	13,2	19,9	29,4	19,0	9,4	1,5	0,3	4,5
Jujuy	6.323	5,0	17,7	25,2	23,0	16,2	7,3	2,2	0,8	2,6
La Pampa	2.672	6,3	12,2	11,5	24,7	21,0	11,4	6,2	4,2	2,6
La Rioja	2.815	5,8	17,8	24,7	20,5	13,9	7,4	2,9	1,3	5,7
Mendoza	11.040	5,2	15,8	19,3	22,0	15,9	9,2	5,8	2,5	4,2
Misiones	7.337	4,9	15,9	22,5	22,1	14,2	8,5	3,6	1,1	7,2
Neuquén	3.464	5,1	22,7	21,3	19,6	15,1	7,1	1,4	0,5	7,3
Río Negro	5.365	7,5	22,0	19,6	20,2	13,5	7,7	3,0	1,7	5,0
Salta	6.893	4,9	13,4	14,5	23,0	22,2	9,7	5,0	2,5	4,6
San Juan	4.436	4,7	14,1	21,1	24,8	17,0	8,9	4,4	1,3	3,8
San Luis	2.745	4,0	15,5	17,8	22,1	17,2	10,3	7,1	2,7	3,1
Santa Cruz	1.836	5,3	19,5	30,5	20,8	14,1	7,1	0,8	0,3	1,6
Santa Fe	18.102	5,3	13,0	18,4	22,4	16,2	10,6	5,6	2,1	6,4
Santiago del Estero	6.235	5,2	14,8	22,9	20,0	14,2	9,3	6,3	4,2	3,1
Tierra del Fuego	1.029	4,2	24,9	26,6	21,6	12,7	3,7	0,5	0,4	5,4
Tucumán	10.835	5,5	13,0	16,3	20,0	17,6	12,0	7,3	2,9	5,4

(1) Los docentes que se desempeñan simultáneamente en más de una jurisdicción fueron contabilizados en cada una de ellas; por lo tanto la suma de docentes de todas las jurisdicciones es mayor que el total.

Docentes de educación común en actividad de nivel primario/EGB1 y 2 en función frente a alumnos

Cuadro 55.1 Docentes por antigüedad en la docencia según jurisdicción. Sector de gestión estatal (Porcentajes)

Jurisdicción	Total	Antigüedad en años								
		Menos de 1	1 a 5	6 a 10	11 a 15	16 a 20	21 a 25	26 a 30	Más de 30	Sin información
Total (1)	173.634	5,2	15,4	18,2	21,5	16,8	9,7	4,6	2,4	6,3
Buenos Aires	41.217	4,3	15,3	19,6	20,2	14,8	8,7	3,8	2,1	11,1
Catamarca	3.027	4,8	13,5	19,7	26,9	16,9	8,3	4,9	0,9	4,1
Chaco	7.713	5,2	19,3	19,1	21,7	16,2	10,6	4,2	0,6	3,1
Chubut	2.645	3,0	14,6	16,8	23,4	20,5	10,4	4,2	1,4	5,8
Ciudad de Buenos Aires	10.644	3,6	8,2	9,9	15,0	17,2	14,8	11,8	12,9	6,6
Córdoba	12.939	10,0	20,6	14,2	20,1	19,1	8,1	2,4	0,6	4,9
Corrientes	6.252	4,7	13,3	16,7	23,3	18,3	11,9	5,2	1,8	4,9
Entre Ríos	6.980	8,7	23,1	14,8	24,7	17,4	5,5	1,8	0,5	3,5
Formosa	4.327	2,6	12,8	19,5	30,0	19,6	9,7	1,5	0,2	4,2
Jujuy	5.905	4,7	16,7	24,7	24,0	16,9	7,6	2,2	0,7	2,6
La Pampa	2.530	6,4	12,1	11,2	24,4	21,5	11,7	6,3	4,2	2,2
La Rioja	2.598	5,2	17,5	25,0	21,0	14,1	7,6	2,8	1,4	5,3
Mendoza	9.396	4,7	14,1	18,7	22,9	16,6	9,8	6,2	2,6	4,3
Misiones	6.326	4,4	15,4	22,4	22,9	15,0	8,9	3,5	0,9	6,7
Neuquén	3.168	4,9	22,8	20,9	19,4	15,2	7,3	1,5	0,5	7,4
Río Negro	4.503	7,5	22,5	19,2	19,9	13,5	8,2	3,1	1,3	4,7
Salta	6.032	4,7	12,3	13,5	23,5	23,9	10,3	5,4	2,4	4,0
San Juan	3.800	4,4	12,9	19,7	25,2	17,9	9,8	4,9	1,4	3,7
San Luis	2.456	3,5	14,1	17,5	22,9	18,0	11,0	7,5	2,9	2,7
Santa Cruz	1.613	5,3	18,8	30,6	20,2	15,1	7,6	0,8	0,2	1,4
Santa Fe	13.919	5,4	12,5	18,5	22,4	16,9	10,9	5,3	1,8	6,4
Santiago del Estero	5.708	5,0	15,1	23,0	19,4	14,3	9,6	6,5	4,0	3,1
Tierra del Fuego	880	3,5	23,3	26,5	22,7	13,2	4,0	0,6	0,2	6,0
Tucumán	9.251	5,3	11,7	15,6	20,1	18,8	12,9	7,5	2,5	5,6

(1) Los docentes que se desempeñan simultáneamente en más de una jurisdicción fueron contabilizados en cada una de ellas; por lo tanto la suma de docentes de todas las jurisdicciones es mayor que el total.

Docentes de educación común en actividad de nivel primario/EGB1 y 2 en función frente a alumnos

Cuadro 55.2 Docentes por antigüedad en la docencia según jurisdicción. Sector de gestión privada (Porcentajes)

Jurisdicción	Total	Antigüedad en años								
		Menos de 1	1 a 5	6 a 10	11 a 15	16 a 20	21 a 25	26 a 30	Más de 30	Sin información
Total (1)	54.596	6,6	19,9	20,1	19,8	12,4	6,8	4,1	3,6	6,8
Buenos Aires	22.308	6,9	21,2	19,4	18,3	11,5	6,3	3,7	3,6	9,1
Catamarca	287	3,8	20,6	26,5	19,5	13,2	9,4	3,5	0,3	3,1
Chaco	709	5,8	20,2	19,2	20,3	10,0	7,5	5,1	7,6	4,4
Chubut	403	4,5	19,4	19,9	24,3	17,1	6,2	1,5	1,2	6,0
Ciudad de Buenos Aires	9.103	5,4	16,7	19,0	21,6	13,9	7,6	5,0	5,8	4,9
Córdoba	4.131	10,2	22,0	17,9	20,2	13,8	6,2	2,9	2,0	4,8
Corrientes	815	6,0	18,3	29,2	19,1	9,0	8,5	3,2	1,8	4,9
Entre Ríos	1.838	6,5	28,5	20,5	18,6	12,9	5,0	3,0	0,8	4,1
Formosa	294	5,4	18,4	23,1	20,1	12,6	6,1	2,7	2,0	9,5
Jujuy	553	7,2	27,7	31,5	15,2	7,8	3,6	1,8	2,2	3,1
La Pampa	172	3,5	13,4	15,1	29,7	12,8	8,7	4,7	3,5	8,7
La Rioja	268	10,8	20,5	24,6	16,0	10,8	4,1	3,0	0,7	9,3
Mendoza	1.756	7,5	24,9	22,2	17,8	12,0	5,8	3,3	2,3	4,1
Misiones	1.198	7,5	18,6	24,4	18,8	9,3	6,2	4,2	2,3	8,8
Neuquén	318	6,3	19,8	25,5	22,0	13,8	5,3	1,3	0,3	5,7
Río Negro	1.001	6,9	18,9	21,8	21,2	14,0	5,9	2,4	3,3	5,7
Salta	1.087	5,5	18,6	21,2	21,8	12,9	6,5	3,0	3,2	7,3
San Juan	711	5,5	19,0	29,0	24,2	12,4	3,7	1,7	0,7	3,9
San Luis	389	6,4	23,4	18,5	17,7	13,6	6,2	6,4	2,3	5,4
Santa Cruz	287	5,9	21,3	28,6	24,4	11,1	4,5	1,0	1,0	2,1
Santa Fe	4.345	4,8	14,2	18,2	22,3	14,4	9,8	6,8	3,1	6,3
Santiago del Estero	600	6,3	10,3	22,0	24,3	15,2	7,3	5,3	5,7	3,5
Tierra del Fuego	201	7,0	29,4	29,4	20,4	9,5	2,0	0,0	1,0	1,5
Tucumán	1.945	6,1	19,0	19,7	20,3	11,4	7,6	6,4	5,3	4,2

(1) Los docentes que se desempeñan simultáneamente en más de una jurisdicción fueron contabilizados en cada una de ellas; por lo tanto la suma de docentes de todas las jurisdicciones es mayor que el total.

Docentes de educación común en actividad de nivel primario/EGB1 y 2 en función frente a alumnos

Cuadro 56 Docentes por máximo nivel educativo alcanzado según jurisdicción (Porcentajes)

Jurisdicción	Total	Máximo nivel educativo alcanzado					
		Primario completo	Secundario incompleto	Secundario completo	Superior incompleto	Superior completo o más	Sin información
Total (1)	223.772	0,1	0,2	4,8	3,1	87,4	4,5
Buenos Aires	62.043	0,0	0,1	4,5	3,6	84,1	7,7
Catamarca	3.244	0,1	0,2	3,5	1,9	91,5	2,8
Chaco	8.376	0,2	0,3	3,4	2,0	92,5	1,7
Chubut	2.974	0,0	0,4	12,1	5,9	77,3	4,3
Ciudad de Buenos Aires	19.298	0,0	0,1	6,1	6,0	83,7	4,1
Córdoba	16.930	0,0	0,0	2,8	1,9	92,1	3,1
Corrientes	6.949	0,1	0,3	5,0	2,0	89,6	3,1
Entre Ríos	8.693	0,1	0,2	3,2	2,0	92,5	2,1
Formosa	4.579	0,3	0,4	3,9	0,8	92,4	2,2
Jujuy	6.323	0,1	0,2	4,8	3,5	89,5	1,9
La Pampa	2.672	0,3	0,4	7,0	2,0	88,4	1,9
La Rioja	2.815	0,0	0,2	5,2	2,0	89,2	3,5
Mendoza	11.040	0,0	0,1	5,9	3,8	87,3	2,9
Misiones	7.337	0,0	0,1	2,7	2,0	90,3	4,9
Neuquén	3.464	0,3	0,4	3,3	2,3	89,0	4,6
Río Negro	5.365	0,4	0,6	3,5	4,2	87,4	4,0
Salta	6.893	0,1	0,3	3,8	2,0	90,7	3,1
San Juan	4.436	0,0	0,2	4,2	3,0	90,0	2,6
San Luis	2.745	0,1	0,3	7,8	3,0	86,8	2,0
Santa Cruz	1.836	0,1	0,2	2,7	3,3	92,4	1,4
Santa Fe	18.102	0,1	0,2	6,4	2,0	87,9	3,5
Santiago del Estero	6.235	0,1	0,6	8,2	2,7	86,4	1,9
Tierra del Fuego	1.029	0,0	0,2	4,5	2,0	88,8	4,5
Tucumán	10.835	0,0	0,1	6,0	3,2	86,1	4,5

(1) Los docentes que se desempeñan simultáneamente en más de una jurisdicción fueron contabilizados en cada una de ellas; por lo tanto la suma de docentes de todas las jurisdicciones es mayor que el total.

Docentes de educación común en actividad de nivel primario/EGB1 y 2 en función frente a alumnos

Cuadro 56.1 Docentes por máximo nivel educativo alcanzado según jurisdicción. Sector de gestión estatal (Porcentajes)

Jurisdicción	Total	Máximo nivel educativo alcanzado					
		Primario completo	Secundario incompleto	Secundario completo	Superior incompleto	Superior completo o más	Sin información
Total (1)	173.634	0,1	0,2	5,1	2,5	87,7	4,4
Buenos Aires	41.217	0,0	0,1	4,8	2,8	84,0	8,3
Catamarca	3.027	0,1	0,2	3,7	1,7	91,5	2,8
Chaco	7.713	0,1	0,2	3,0	1,7	93,4	1,6
Chubut	2.645	0,0	0,4	12,7	5,6	76,9	4,3
Ciudad de Buenos Aires	10.644	0,0	0,1	8,1	4,8	82,3	4,6
Córdoba	12.939	0,0	0,0	2,9	1,6	92,3	3,1
Corrientes	6.252	0,1	0,4	5,3	1,7	89,6	3,0
Entre Ríos	6.980	0,1	0,2	3,4	1,9	92,5	1,9
Formosa	4.327	0,3	0,5	3,9	0,8	92,7	1,9
Jujuy	5.905	0,1	0,3	5,0	3,2	89,6	1,9
La Pampa	2.530	0,2	0,4	7,0	2,1	88,9	1,5
La Rioja	2.598	0,0	0,2	5,1	1,8	89,8	3,1
Mendoza	9.396	0,0	0,1	6,5	3,5	86,9	3,0
Misiones	6.326	0,0	0,1	2,7	1,8	90,7	4,6
Neuquén	3.168	0,3	0,4	3,3	2,1	89,0	4,8
Río Negro	4.503	0,4	0,6	3,4	3,3	88,5	3,8
Salta	6.032	0,1	0,3	4,0	1,5	91,5	2,6
San Juan	3.800	0,0	0,2	4,6	2,9	89,6	2,7
San Luis	2.456	0,1	0,3	8,3	2,6	87,1	1,5
Santa Cruz	1.613	0,0	0,1	2,8	2,2	93,6	1,2
Santa Fe	13.919	0,1	0,2	6,6	1,9	87,6	3,6
Santiago del Estero	5.708	0,2	0,6	8,4	2,5	86,5	1,8
Tierra del Fuego	880	0,0	0,1	4,5	1,6	88,9	4,9
Tucumán	9.251	0,0	0,1	6,2	3,0	86,0	4,7

(1) Los docentes que se desempeñan simultáneamente en más de una jurisdicción fueron contabilizados en cada una de ellas; por lo tanto la suma de docentes de todas las jurisdicciones es mayor que el total.

Docentes de educación común en actividad de nivel primario/EGB1 y 2 en función frente a alumnos

Cuadro 56.2 Docentes por máximo nivel educativo alcanzado según jurisdicción. Sector de gestión privada (Porcentajes)

Jurisdicción	Total	Máximo nivel educativo alcanzado					
		Primario completo	Secundario incompleto	Secundario completo	Superior incompleto	Superior completo o más	Sin información
Total (1)	54.596	0,0	0,1	3,8	5,0	86,7	4,5
Buenos Aires	22.308	0,0	0,0	3,8	5,2	84,7	6,2
Catamarca	287	0,0	0,0	0,7	4,2	93,0	2,1
Chaco	709	0,7	1,1	8,5	4,9	82,2	2,5
Chubut	403	0,0	0,2	8,2	7,9	79,2	4,5
Ciudad de Buenos Aires	9.103	0,0	0,1	3,6	7,3	85,8	3,3
Córdoba	4.131	0,0	0,0	2,3	3,1	91,6	3,0
Corrientes	815	0,1	0,1	3,2	3,4	89,7	3,4
Entre Ríos	1.838	0,0	0,1	2,1	2,1	92,9	2,8
Formosa	294	0,0	0,0	3,7	2,0	88,4	5,8
Jujuy	553	0,0	0,0	2,4	5,6	89,7	2,4
La Pampa	172	0,6	0,6	7,0	1,7	82,0	8,1
La Rioja	268	0,0	0,0	7,1	4,5	81,7	6,7
Mendoza	1.756	0,0	0,1	2,4	5,4	89,6	2,5
Misiones	1.198	0,1	0,2	2,3	2,9	88,3	6,2
Neuquén	318	0,0	0,0	3,1	5,0	89,3	2,5
Río Negro	1.001	0,3	0,2	3,8	8,0	83,5	4,2
Salta	1.087	0,0	0,0	2,6	4,0	87,7	5,8
San Juan	711	0,0	0,0	2,0	3,4	92,5	2,1
San Luis	389	0,0	0,3	4,1	5,1	85,6	4,9
Santa Cruz	287	0,3	0,3	2,1	9,1	86,1	2,1
Santa Fe	4.345	0,0	0,1	5,4	2,5	88,9	3,0
Santiago del Estero	600	0,0	0,2	7,5	5,2	85,0	2,2
Tierra del Fuego	201	0,0	0,5	4,0	4,0	90,0	1,5
Tucumán	1.945	0,0	0,1	4,7	4,5	87,6	3,2

(1) Los docentes que se desempeñan simultáneamente en más de una jurisdicción fueron contabilizados en cada una de ellas; por lo tanto la suma de docentes de todas las jurisdicciones es mayor que el total.

Docentes de educación común en actividad de nivel primario/EGB1 y 2 en función frente a alumnos

Cuadro 57 Docentes por tipo de formación (*) y título según jurisdicción (Porcentajes)

Jurisdicción	Total	Con título docente					Sin título docente				Sin información
		Subtotal	Maestro normal exclusivamente	Profesor de SNU exclusivamente	Profesor universitario exclusivamente	Combinaciones en las que al menos tenga un título docente	Subtotal	Técnico/profesional de SNU exclusivamente	Técnico/profesional universitario exclusivamente	Combinaciones de títulos superiores no docentes	
Total (1)	223.772	89,6	8,9	54,3	2,9	23,5	2,1	1,4	0,6	0,1	8,3
Buenos Aires	62.043	86,6	10,5	44,4	2,1	29,7	1,8	1,2	0,6	0,1	11,5
Catamarca	3.244	91,5	4,2	57,7	8,7	20,9	1,9	1,6	0,3	0,0	6,6
Chaco	8.376	91,7	5,3	69,8	0,8	15,8	1,7	1,3	0,3	0,0	6,6
Chubut	2.974	88,5	17,8	47,0	2,2	21,5	2,1	1,4	0,6	0,0	9,5
Ciudad de Buenos Aires	19.298	88,7	11,2	38,1	2,6	36,8	3,1	1,5	1,4	0,2	8,3
Córdoba	16.930	92,4	5,7	63,0	2,8	20,9	2,4	1,5	0,8	0,1	5,2
Corrientes	6.949	91,8	8,1	63,3	0,9	19,6	1,9	1,5	0,4	0,0	6,2
Entre Ríos	8.693	92,3	5,4	69,8	1,6	15,5	1,6	1,2	0,4	0,0	6,1
Formosa	4.579	91,4	4,5	61,6	0,7	24,7	1,3	1,1	0,2	0,0	7,3
Jujuy	6.323	89,9	5,7	66,0	1,5	16,6	2,1	1,5	0,6	0,0	8,0
La Pampa	2.672	91,0	8,9	54,9	11,5	15,6	2,2	1,6	0,6	0,0	6,8
La Rioja	2.815	90,8	8,2	61,8	1,0	19,8	2,3	1,8	0,5	0,1	6,9
Mendoza	11.040	92,2	10,5	59,1	6,8	15,7	2,1	1,2	0,8	0,1	5,7
Misiones	7.337	89,7	8,7	49,7	3,6	27,8	2,2	1,7	0,4	0,1	8,0
Neuquén	3.464	88,0	6,8	59,4	4,7	17,1	1,8	1,3	0,5	0,0	10,1
Río Negro	5.365	86,4	5,2	60,6	6,6	14,0	3,0	2,3	0,6	0,1	10,6
Salta	6.893	92,0	6,2	65,5	4,0	16,3	1,7	1,3	0,3	0,0	6,3
San Juan	4.436	92,7	11,5	54,5	2,3	24,4	1,7	1,0	0,6	0,1	5,6
San Luis	2.745	92,2	11,9	53,6	5,4	21,3	2,8	1,9	0,8	0,1	5,0
Santa Cruz	1.836	91,4	2,8	66,6	11,1	10,9	2,5	1,6	0,6	0,3	6,2
Santa Fe	18.102	90,2	9,6	60,1	1,5	19,0	2,5	2,1	0,4	0,0	7,3
Santiago del Estero	6.235	92,7	10,6	63,2	0,7	18,3	1,4	1,0	0,4	0,0	5,8
Tierra del Fuego	1.029	87,5	6,8	61,1	2,6	16,9	3,0	1,8	1,2	0,0	9,5
Tucumán	10.835	90,1	10,1	53,9	5,2	21,0	2,5	1,6	0,8	0,1	7,4

(1) Los docentes que se desempeñan simultáneamente en más de una jurisdicción fueron contabilizados en cada una de ellas; por lo tanto la suma de docentes de todas las jurisdicciones es mayor que el total.

(*) Los docentes que cuentan con ambos tipos de formación (docente y no docente) se han contabilizado solamente en la categoría "Combinaciones en las que al menos tenga un título docente"

Docentes de educación común en actividad de nivel primario/EGB1 y 2 en función frente a alumnos

Cuadro 57.1 Docentes por tipo de formación (*) y título según jurisdicción. Sector de gestión estatal (Porcentajes)

Jurisdicción	Total	Con título docente					Sin título docente				Sin información
		Subtotal	Maestro normal exclusivamente	Profesor de SNU exclusivamente	Profesor universitario exclusivamente	Combinaciones en las que al menos tenga un título docente	Subtotal	Técnico/profesional de SNU exclusivamente	Técnico/profesional universitario exclusivamente	Combinaciones de títulos superiores no docentes	
Total (1)	173.634	90,6	9,0	56,3	2,5	22,7	1,8	1,3	0,4	0,0	7,7
Buenos Aires	41.217	87,3	10,7	44,9	1,8	30,0	1,5	1,1	0,3	0,0	11,2
Catamarca	3.027	91,8	4,4	58,5	8,2	20,8	1,8	1,5	0,3	0,0	6,3
Chaco	7.713	92,3	4,6	71,9	0,7	15,1	1,5	1,3	0,2	0,0	6,1
Chubut	2.645	89,5	18,9	47,5	2,2	20,9	1,6	1,3	0,2	0,0	9,0
Ciudad de Buenos Aires	10.644	91,4	13,9	34,3	1,8	41,4	2,1	1,3	0,7	0,2	6,4
Córdoba	12.939	93,1	5,7	65,4	1,8	20,1	1,9	1,4	0,5	0,1	5,0
Corrientes	6.252	92,5	8,3	64,3	0,8	19,2	1,6	1,3	0,3	0,0	5,8
Entre Ríos	6.980	92,6	5,8	70,1	1,4	15,2	1,6	1,2	0,4	0,0	5,8
Formosa	4.327	91,6	4,3	62,0	0,6	24,7	1,2	1,1	0,1	0,0	7,2
Jujuy	5.905	90,4	5,7	67,3	1,4	16,0	1,8	1,3	0,5	0,0	7,9
La Pampa	2.530	91,7	9,0	55,6	11,1	15,9	2,1	1,5	0,6	0,0	6,2
La Rioja	2.598	91,7	8,2	62,6	0,8	20,0	2,1	1,7	0,4	0,0	6,2
Mendoza	9.396	93,2	11,3	61,0	5,5	15,5	1,5	1,0	0,5	0,0	5,3
Misiones	6.326	90,6	8,8	50,3	3,4	28,1	1,9	1,5	0,3	0,1	7,5
Neuquén	3.168	88,0	7,0	60,0	4,5	16,6	1,8	1,4	0,4	0,0	10,2
Río Negro	4.503	87,6	5,1	63,1	5,8	13,5	2,5	2,1	0,4	0,1	9,9
Salta	6.032	93,2	6,5	67,1	3,2	16,3	1,5	1,3	0,1	0,0	5,3
San Juan	3.800	93,4	11,8	56,0	1,4	24,2	1,2	1,0	0,2	0,1	5,4
San Luis	2.456	93,5	12,4	55,3	4,9	21,0	2,4	1,7	0,6	0,1	4,1
Santa Cruz	1.613	93,3	2,8	69,2	10,4	11,0	1,7	1,4	0,3	0,1	5,0
Santa Fe	13.919	90,1	9,8	60,7	1,4	18,1	2,4	2,1	0,3	0,0	7,5
Santiago del Estero	5.708	93,2	10,6	63,9	0,6	18,1	1,2	1,0	0,2	0,0	5,6
Tierra del Fuego	880	88,5	7,3	62,6	2,4	16,3	2,2	1,6	0,6	0,0	9,3
Tucumán	9.251	90,5	10,1	55,2	4,1	21,2	1,9	1,4	0,5	0,0	7,6

(1) Los docentes que se desempeñan simultáneamente en más de una jurisdicción fueron contabilizados en cada una de ellas; por lo tanto la suma de docentes de todas las jurisdicciones es mayor que el total.

(*) Los docentes que cuentan con ambos tipos de formación (docente y no docente) se han contabilizado solamente en la categoría "Combinaciones en las que al menos tenga un título docente"

Docentes de educación común en actividad de nivel primario/EGB1 y 2 en función frente a alumnos

Cuadro 57.2 Docentes por tipo de formación (*) y título según jurisdicción. Sector de gestión privada (Porcentajes)

Jurisdicción	Total	Con título docente					Sin título docente				Sin información
		Subtotal	Maestro normal exclusivamente	Profesor de SNU exclusivamente	Profesor universitario exclusivamente	Combinaciones en las que al menos tenga un título docente	Subtotal	Técnico/profesional de SNU exclusivamente	Técnico/profesional universitario exclusivamente	Combinaciones de títulos superiores no docentes	
Total (1)	54.596	86,8	8,4	48,1	4,3	26,0	3,3	1,7	1,4	0,2	9,9
Buenos Aires	22.308	85,8	10,0	44,1	2,7	28,9	2,4	1,4	1,0	0,1	11,8
Catamarca	287	89,5	2,1	49,8	14,3	23,3	3,1	2,4	0,7	0,0	7,3
Chaco	709	84,5	12,7	46,1	2,1	23,6	3,5	1,6	1,7	0,3	12,0
Chubut	403	82,1	11,7	44,2	2,5	23,8	5,0	1,7	3,2	0,0	12,9
Ciudad de Buenos Aires	9.103	85,7	7,7	43,2	3,5	31,2	4,2	1,6	2,3	0,3	10,2
Córdoba	4.131	90,3	5,5	54,9	6,3	23,6	3,8	1,9	1,7	0,2	5,9
Corrientes	815	86,5	6,5	55,5	1,7	22,8	4,2	2,5	1,7	0,0	9,3
Entre Ríos	1.838	91,3	3,4	68,9	2,2	16,8	1,7	1,0	0,7	0,1	7,0
Formosa	294	89,5	7,1	54,1	1,7	26,5	2,4	1,4	1,0	0,0	8,2
Jujuy	553	85,9	5,8	50,5	3,3	26,4	5,4	3,6	1,8	0,0	8,7
La Pampa	172	82,0	8,1	45,9	16,9	11,0	3,5	2,9	0,6	0,0	14,5
La Rioja	268	84,0	9,7	54,1	2,2	17,9	3,7	2,6	0,7	0,4	12,3
Mendoza	1.756	87,2	6,5	49,0	14,3	17,4	5,3	2,3	2,7	0,3	7,5
Misiones	1.198	86,1	8,2	47,2	5,1	25,6	3,7	2,7	0,8	0,2	10,2
Neuquén	318	88,1	5,0	53,5	6,9	22,6	2,2	0,3	1,6	0,3	9,7
Río Negro	1.001	82,1	6,0	49,8	10,2	16,2	5,1	3,0	1,8	0,3	12,8
Salta	1.087	86,5	4,0	56,6	8,6	17,2	2,8	1,6	1,2	0,0	10,8
San Juan	711	89,7	10,5	46,7	7,0	25,5	4,4	1,1	3,1	0,1	5,9
San Luis	389	84,6	9,5	42,2	8,7	24,2	5,4	3,3	1,8	0,3	10,0
Santa Cruz	287	81,2	2,4	54,0	15,0	9,8	5,9	2,4	2,1	1,4	12,9
Santa Fe	4.345	90,6	8,9	57,9	1,7	22,1	2,7	2,0	0,6	0,1	6,7
Santiago del Estero	600	88,8	11,7	54,3	1,5	21,3	3,8	1,3	2,5	0,0	7,3
Tierra del Fuego	201	85,1	5,0	56,2	4,0	19,9	6,5	3,0	3,5	0,0	8,5
Tucumán	1.945	89,1	9,7	48,9	11,3	19,2	5,2	2,4	2,6	0,2	5,7

(1) Los docentes que se desempeñan simultáneamente en más de una jurisdicción fueron contabilizados en cada una de ellas; por lo tanto la suma de docentes de todas las jurisdicciones es mayor que el total.

(*) Los docentes que cuentan con ambos tipos de formación (docente y no docente) se han contabilizado solamente en la categoría "Combinaciones en las que al menos tenga un título docente"

Docentes de educación común en actividad de nivel primario/EGB1 y 2 en función frente a alumnos

Cuadro 58 Docentes con nivel superior completo por tipo de título según jurisdicción (Porcentajes)

Jurisdicción	Total	Tipo de título						
		Profesor formado en el nivel superior no universitario exclusivamente	Profesor formado en el nivel superior universitario exclusivamente	Técnico/profesional formado en el nivel superior no universitario exclusivamente	Técnico/profesional formado en el nivel superior universitario exclusivamente	Combinaciones con al menos un título universitario	Otras combinaciones	Sin información
Total (1)	195.467	79,6	4,3	2,4	1,1	4,6	2,6	5,4
Buenos Aires	52.192	78,5	3,5	2,4	1,0	4,6	2,4	7,6
Catamarca	2.968	76,7	11,3	2,5	0,5	4,3	2,2	2,6
Chaco	7.744	89,4	1,3	1,8	0,6	1,2	0,9	4,8
Chubut	2.299	80,6	4,0	2,8	1,1	3,5	1,9	6,2
Ciudad de Buenos Aires	16.145	65,4	4,9	3,9	2,9	11,3	7,6	3,9
Córdoba	15.591	78,8	3,9	2,1	1,4	7,4	3,1	3,4
Corrientes	6.224	87,1	1,2	1,9	0,7	2,4	2,1	4,5
Entre Ríos	8.045	87,4	2,2	1,6	0,6	2,0	1,8	4,4
Formosa	4.229	88,9	0,9	1,4	0,4	2,2	1,5	4,7
Jujuy	5.660	87,3	2,0	2,0	0,7	2,4	1,9	3,7
La Pampa	2.363	72,5	14,2	2,5	0,8	3,8	1,6	4,8
La Rioja	2.510	85,0	1,6	2,5	0,8	3,1	2,1	4,9
Mendoza	9.638	79,0	9,6	1,8	1,3	2,9	1,5	4,1
Misiones	6.623	78,4	5,1	2,6	0,8	2,5	2,7	7,9
Neuquén	3.082	78,2	6,2	1,9	0,8	4,5	1,7	6,7
Río Negro	4.690	79,4	8,1	3,3	0,9	2,7	1,8	3,8
Salta	6.252	82,8	4,9	2,0	0,4	3,8	2,6	3,6
San Juan	3.991	81,7	3,6	1,5	0,9	3,0	1,5	7,9
San Luis	2.382	74,9	7,9	3,1	1,5	6,7	1,7	4,4
Santa Cruz	1.696	75,9	12,7	1,7	0,6	4,8	2,7	1,5
Santa Fe	15.913	82,2	2,4	3,4	0,8	3,3	2,3	5,7
Santiago del Estero	5.390	85,9	1,1	1,7	0,9	4,5	2,4	3,3
Tierra del Fuego	914	80,9	3,3	2,8	1,4	3,9	1,8	5,9
Tucumán	9.334	76,9	7,2	2,5	1,3	5,2	2,4	4,3

(1) Los docentes que se desempeñan simultáneamente en más de una jurisdicción fueron contabilizados en cada una de ellas; por lo tanto la suma de docentes de todas las jurisdicciones es mayor que el total.

Docentes de educación común en actividad de nivel primario/EGB1 y 2 en función frente a alumnos

Cuadro 58.1 Docentes con nivel superior completo por tipo de título según jurisdicción. Sector de gestión estatal (Porcentajes)

Jurisdicción	Total	Tipo de título						
		Profesor formado en el nivel superior no universitario exclusivamente	Profesor formado en el nivel superior universitario exclusivamente	Técnico/profesional formado en el nivel superior no universitario exclusivamente	Técnico/profesional formado en el nivel superior universitario exclusivamente	Combinaciones con al menos un título universitario	Otras combinaciones	Sin información
Total (1)	152.254	81,4	3,7	2,3	0,8	4,0	2,6	5,2
Buenos Aires	34.633	80,1	3,0	2,3	0,7	4,1	2,4	7,3
Catamarca	2.770	77,7	10,6	2,4	0,5	4,0	2,2	2,6
Chaco	7.203	90,3	1,0	1,8	0,4	1,1	0,9	4,5
Chubut	2.035	81,4	3,9	2,7	0,5	3,1	1,9	6,4
Ciudad de Buenos Aires	8.757	63,8	4,0	4,8	2,4	11,6	9,9	3,5
Córdoba	11.939	80,8	2,6	2,0	1,0	7,1	3,1	3,3
Corrientes	5.599	88,1	1,1	1,8	0,5	2,2	2,1	4,3
Entre Ríos	6.459	87,7	2,0	1,7	0,5	1,6	1,8	4,6
Formosa	4.009	89,3	0,8	1,4	0,2	2,0	1,5	4,7
Jujuy	5.293	88,2	1,8	1,7	0,6	2,3	1,8	3,6
La Pampa	2.248	73,0	13,8	2,3	0,8	3,9	1,6	4,7
La Rioja	2.334	85,6	1,5	2,4	0,7	2,7	2,2	4,9
Mendoza	8.167	81,6	7,9	1,5	0,9	2,6	1,5	4,1
Misiones	5.740	79,3	4,8	2,3	0,6	2,4	2,6	8,0
Neuquén	2.819	78,4	5,9	2,0	0,7	4,4	1,7	7,0
Río Negro	3.984	81,4	7,1	3,1	0,6	2,3	1,7	3,9
Salta	5.518	83,9	4,0	1,9	0,2	3,6	2,6	3,7
San Juan	3.403	84,1	2,4	1,6	0,4	2,5	1,5	7,6
San Luis	2.139	76,5	7,3	2,8	1,3	6,3	1,6	4,2
Santa Cruz	1.510	77,7	11,9	1,5	0,3	4,3	2,8	1,5
Santa Fe	12.194	82,7	2,3	3,4	0,7	2,9	2,1	5,8
Santiago del Estero	4.939	86,8	1,1	1,6	0,6	4,4	2,4	3,2
Tierra del Fuego	782	82,5	3,1	2,6	0,8	3,3	1,5	6,3
Tucumán	7.958	79,1	5,9	2,3	0,9	5,0	2,3	4,5

(1) Los docentes que se desempeñan simultáneamente en más de una jurisdicción fueron contabilizados en cada una de ellas; por lo tanto la suma de docentes de todas las jurisdicciones es mayor que el total.

Docentes de educación común en actividad de nivel primario/EGB1 y 2 en función frente a alumnos

Cuadro 58.2 Docentes con nivel superior completo por tipo de título según jurisdicción. Sector de gestión privada (Porcentajes)

Jurisdicción	Total	Tipo de título						
		Profesor formado en el nivel superior no universitario exclusivamente	Profesor formado en el nivel superior universitario exclusivamente	Técnico/profesional formado en el nivel superior no universitario exclusivamente	Técnico/profesional formado en el nivel superior universitario exclusivamente	Combinaciones con al menos un título universitario	Otras combinaciones	Sin información
Total (1)	47.308	73,8	6,2	2,7	2,1	6,5	2,8	5,9
Buenos Aires	18.904	75,6	4,5	2,4	1,4	5,6	2,4	8,0
Catamarca	267	63,3	18,4	3,4	0,7	8,6	2,6	3,0
Chaco	583	78,2	4,3	2,7	2,6	3,1	0,7	8,4
Chubut	319	76,2	4,4	3,1	4,7	5,3	1,6	4,7
Ciudad de Buenos Aires	7.807	67,7	5,8	2,9	3,5	10,8	5,0	4,4
Córdoba	3.786	71,7	8,1	2,6	2,4	8,8	3,2	3,4
Corrientes	731	79,3	2,1	2,9	2,3	4,8	2,5	6,2
Entre Ríos	1.708	86,2	2,9	1,3	0,7	3,3	2,0	3,6
Formosa	260	83,8	1,9	1,9	1,9	5,4	0,4	4,6
Jujuy	496	77,0	4,6	4,8	2,4	4,4	1,8	4,8
La Pampa	141	64,5	21,3	5,0	0,7	2,1	0,7	5,7
La Rioja	219	80,4	2,7	3,2	1,4	7,3	0,5	4,6
Mendoza	1.574	65,2	18,5	3,0	3,2	4,3	1,7	4,1
Misiones	1.058	73,8	6,9	4,1	1,4	3,4	2,8	7,6
Neuquén	284	75,4	9,2	0,7	1,8	6,3	2,1	4,6
Río Negro	836	69,9	13,4	3,9	2,3	5,4	2,3	2,9
Salta	953	74,6	10,9	2,2	1,5	5,4	2,6	2,8
San Juan	658	68,5	9,7	1,4	3,3	5,8	1,4	9,9
San Luis	333	61,9	13,2	4,8	2,4	9,9	1,8	6,0
Santa Cruz	247	67,2	17,4	2,8	2,4	6,9	1,6	1,6
Santa Fe	3.864	80,3	2,8	3,2	1,0	4,7	2,8	5,3
Santiago del Estero	510	76,9	2,2	2,4	4,1	7,1	2,7	4,7
Tierra del Fuego	181	75,7	4,4	4,4	3,9	5,5	2,2	3,9
Tucumán	1.703	66,4	14,3	3,3	3,3	6,4	2,8	3,5

(1) Los docentes que se desempeñan simultáneamente en más de una jurisdicción fueron contabilizados en cada una de ellas; por lo tanto la suma de docentes de todas las jurisdicciones es mayor que el total.

Docentes de educación común en actividad de nivel primario/EGB1 y 2 en función frente a alumnos

Cuadro 59 Docentes con nivel superior completo por posesión de título de posgrado según jurisdicción (Porcentajes)

Jurisdicción	Total	Título de maestría o doctorado	
		Sí	No
Total (1)	195.467	9,8	90,2
Buenos Aires	52.192	11,7	88,3
Catamarca	2.968	8,4	91,6
Chaco	7.744	9,3	90,7
Chubut	2.299	11,3	88,7
Ciudad de Buenos Aires	16.145	9,5	90,5
Córdoba	15.591	9,7	90,3
Corrientes	6.224	11,5	88,5
Entre Ríos	8.045	10,8	89,2
Formosa	4.229	9,7	90,3
Jujuy	5.660	5,2	94,8
La Pampa	2.363	7,6	92,4
La Rioja	2.510	10,1	89,9
Mendoza	9.638	6,7	93,3
Misiones	6.623	8,6	91,4
Neuquén	3.082	10,7	89,3
Río Negro	4.690	8,5	91,5
Salta	6.252	7,3	92,7
San Juan	3.991	8,3	91,7
San Luis	2.382	8,2	91,8
Santa Cruz	1.696	2,6	97,4
Santa Fe	15.913	11,9	88,1
Santiago del Estero	5.390	7,0	93,0
Tierra del Fuego	914	6,9	93,1
Tucumán	9.334	7,9	92,1

(1) Los docentes que se desempeñan simultáneamente en más de una jurisdicción fueron contabilizados en cada una de ellas; por lo tanto la suma de docentes de todas las jurisdicciones es mayor que el total.

Docentes de educación común en actividad de nivel primario/EGB1 y 2 en función frente a alumnos

Cuadro 59.1 Docentes con nivel superior completo por posesión de título de posgrado según jurisdicción. Sector de gestión estatal (Porcentajes)

Jurisdicción	Total	Título de maestría o doctorado	
		Sí	No
Total (1)	152.254	9,7	90,3
Buenos Aires	34.633	11,8	88,2
Catamarca	2.770	8,5	91,5
Chaco	7.203	9,1	90,9
Chubut	2.035	11,4	88,6
Ciudad de Buenos Aires	8.757	9,8	90,2
Córdoba	11.939	9,7	90,3
Corrientes	5.599	11,5	88,5
Entre Ríos	6.459	11,1	88,9
Formosa	4.009	9,8	90,2
Jujuy	5.293	5,1	94,9
La Pampa	2.248	7,5	92,5
La Rioja	2.334	10,1	89,9
Mendoza	8.167	6,8	93,2
Misiones	5.740	8,2	91,8
Neuquén	2.819	10,9	89,1
Río Negro	3.984	8,6	91,4
Salta	5.518	7,5	92,5
San Juan	3.403	8,4	91,6
San Luis	2.139	8,5	91,5
Santa Cruz	1.510	2,7	97,3
Santa Fe	12.194	11,6	88,4
Santiago del Estero	4.939	7,0	93,0
Tierra del Fuego	782	6,8	93,2
Tucumán	7.958	8,4	91,6

(1) Los docentes que se desempeñan simultáneamente en más de una jurisdicción fueron contabilizados en cada una de ellas; por lo tanto la suma de docentes de todas las jurisdicciones es mayor que el total.

Docentes de educación común en actividad de nivel primario/EGB1 y 2 en función frente a alumnos

Cuadro 59.2 Docentes con nivel superior completo por posesión de título de posgrado según jurisdicción. Sector de gestión privada (Porcentajes).

Jurisdicción	Total	Título de maestría o doctorado	
		Sí	No
Total (1)	47.308	10,0	90,0
Buenos Aires	18.904	11,5	88,5
Catamarca	267	7,1	92,9
Chaco	583	12,0	88,0
Chubut	319	10,0	90,0
Ciudad de Buenos Aires	7.807	9,0	91,0
Córdoba	3.786	9,3	90,7
Corrientes	731	10,9	89,1
Entre Ríos	1.708	9,6	90,4
Formosa	260	7,7	92,3
Jujuy	496	6,3	93,8
La Pampa	141	11,3	88,7
La Rioja	219	9,6	90,4
Mendoza	1.574	6,7	93,3
Misiones	1.058	10,2	89,8
Neuquén	284	9,2	90,8
Río Negro	836	7,5	92,5
Salta	953	6,3	93,7
San Juan	658	6,8	93,2
San Luis	333	6,3	93,7
Santa Cruz	247	1,6	98,4
Santa Fe	3.864	13,2	86,8
Santiago del Estero	510	6,5	93,5
Tierra del Fuego	181	7,2	92,8
Tucumán	1.703	5,2	94,8

(1) Los docentes que se desempeñan simultáneamente en más de una jurisdicción fueron contabilizados en cada una de ellas; por lo tanto la suma de docentes de todas las jurisdicciones es mayor que el total.

Docentes de educación común en actividad de nivel primario/EGB1 y 2 en función frente a alumnos

Cuadro 60 Docentes por cursado actual de alguna carrera de nivel superior según jurisdicción (Porcentajes)

Jurisdicción	Total	Tipo de carrera que cursa				No cursa	Sin información
		Superior universitario exclusivamente	SNU exclusivamente	Posgrado exclusivamente	Combinaciones		
Total (1)	223.772	6,8	7,0	1,8	0,4	79,6	4,4
Buenos Aires	62.043	6,2	8,3	2,0	0,3	75,7	7,4
Catamarca	3.244	6,3	8,5	1,0	0,1	81,2	2,9
Chaco	8.376	4,8	5,3	0,5	0,2	87,5	1,7
Chubut	2.974	5,2	4,4	1,9	0,3	84,2	4,1
Ciudad de Buenos Aires	19.298	10,0	14,4	2,6	0,8	67,9	4,3
Córdoba	16.930	7,5	4,2	1,9	0,3	83,0	3,1
Corrientes	6.949	6,2	5,4	0,6	0,2	84,5	3,1
Entre Ríos	8.693	5,3	4,8	1,1	0,2	86,6	2,1
Formosa	4.579	5,6	2,5	0,7	0,1	89,0	2,1
Jujuy	6.323	8,1	12,7	1,2	0,6	75,3	2,2
La Pampa	2.672	4,9	4,1	3,1	0,5	85,7	1,7
La Rioja	2.815	10,3	6,5	1,0	0,2	78,4	3,6
Mendoza	11.040	6,5	3,4	1,7	0,2	85,2	3,0
Misiones	7.337	4,1	3,4	2,2	0,2	85,2	4,9
Neuquén	3.464	8,3	5,5	0,7	0,3	81,6	3,7
Río Negro	5.365	7,7	3,4	1,1	0,2	83,7	3,9
Salta	6.893	7,5	9,3	3,0	0,7	75,8	3,7
San Juan	4.436	7,2	4,1	0,5	0,1	85,4	2,7
San Luis	2.745	8,8	3,4	1,5	0,3	83,9	2,1
Santa Cruz	1.836	11,2	5,9	1,6	0,4	79,5	1,4
Santa Fe	18.102	4,9	4,6	2,3	0,2	84,6	3,3
Santiago del Estero	6.235	8,6	5,6	0,6	0,4	82,7	2,1
Tierra del Fuego	1.029	7,7	5,5	1,7	0,3	79,9	5,0
Tucumán	10.835	8,4	8,4	2,2	0,6	75,6	4,8

(1) Los docentes que se desempeñan simultáneamente en más de una jurisdicción fueron contabilizados en cada una de ellas; por lo tanto la suma de docentes de todas las jurisdicciones es mayor que el total.

Docentes de educación común en actividad de nivel primario/EGB1 y 2 en función frente a alumnos

Cuadro 60.1 Docentes por cursado actual de alguna carrera de nivel superior según jurisdicción. Sector de gestión estatal (Porcentajes)

Jurisdicción	Total	Tipo de carrera que cursa				No cursa	Sin información
		Superior universitario exclusivamente	SNU exclusivamente	Posgrado exclusivamente	Combinaciones		
Total (1)	173.634	6,0	6,5	1,7	0,3	81,1	4,4
Buenos Aires	41.217	5,3	7,5	2,2	0,3	76,5	8,1
Catamarca	3.027	6,0	8,3	1,0	0,1	81,9	2,8
Chaco	7.713	4,5	5,1	0,4	0,2	88,1	1,7
Chubut	2.645	4,7	4,2	1,8	0,3	84,9	4,1
Ciudad de Buenos Aires	10.644	7,9	17,2	2,9	0,9	66,1	5,0
Córdoba	12.939	6,5	4,0	1,8	0,2	84,3	3,2
Corrientes	6.252	5,6	5,1	0,6	0,2	85,6	3,0
Entre Ríos	6.980	4,6	4,9	1,1	0,2	87,3	1,9
Formosa	4.327	5,4	2,4	0,7	0,0	89,6	1,9
Jujuy	5.905	7,6	12,4	1,1	0,5	76,3	2,1
La Pampa	2.530	4,7	4,1	3,2	0,5	86,2	1,3
La Rioja	2.598	9,7	6,4	1,0	0,2	79,6	3,2
Mendoza	9.396	5,5	3,2	1,4	0,2	86,8	3,0
Misiones	6.326	3,4	3,1	2,1	0,2	86,6	4,6
Neuquén	3.168	8,2	5,3	0,6	0,3	81,7	3,8
Río Negro	4.503	7,0	3,1	1,2	0,2	84,8	3,8
Salta	6.032	6,9	9,1	2,8	0,7	77,4	3,1
San Juan	3.800	6,2	4,1	0,4	0,1	86,4	2,7
San Luis	2.456	8,1	3,3	1,3	0,3	85,3	1,6
Santa Cruz	1.613	11,7	6,1	1,5	0,4	79,0	1,2
Santa Fe	13.919	4,4	4,3	2,1	0,2	85,6	3,3
Santiago del Estero	5.708	7,9	5,2	0,6	0,4	83,9	2,0
Tierra del Fuego	880	7,7	4,9	1,6	0,3	80,3	5,1
Tucumán	9.251	7,8	8,3	2,1	0,6	76,3	5,0

(1) Los docentes que se desempeñan simultáneamente en más de una jurisdicción fueron contabilizados en cada una de ellas; por lo tanto la suma de docentes de todas las jurisdicciones es mayor que el total.

Docentes de educación común en actividad de nivel primario/EGB1 y 2 en función frente a alumnos

Cuadro 60.2 Docentes por cursado actual de alguna carrera de nivel superior según jurisdicción. Sector de gestión privada (Porcentajes)

Jurisdicción	Total	Tipo de carrera que cursa				No cursa	Sin información
		Superior universitario exclusivamente	SNU exclusivamente	Posgrado exclusivamente	Combinaciones		
Total (1)	54.596	9,6	8,5	2,1	0,5	75,0	4,4
Buenos Aires	22.308	8,0	9,7	1,8	0,4	74,3	5,8
Catamarca	287	10,1	10,5	1,0	0,3	74,9	3,1
Chaco	709	9,2	7,9	1,0	0,6	79,4	2,0
Chubut	403	8,2	6,2	2,5	0,0	79,4	3,7
Ciudad de Buenos Aires	9.103	12,2	11,2	2,3	0,7	70,2	3,4
Córdoba	4.131	11,1	4,9	2,3	0,4	78,5	2,8
Corrientes	815	12,3	7,9	0,7	0,2	75,3	3,6
Entre Ríos	1.838	8,0	4,2	1,3	0,2	83,7	2,7
Formosa	294	8,2	4,8	1,7	0,3	79,9	5,1
Jujuy	553	14,1	15,6	2,0	1,3	64,2	2,9
La Pampa	172	7,0	3,5	1,2	0,6	80,2	7,6
La Rioja	268	16,4	7,5	1,1	0,4	67,9	6,7
Mendoza	1.756	12,0	4,4	3,5	0,3	77,1	2,7
Misiones	1.198	7,5	5,2	2,6	0,5	77,5	6,7
Neuquén	318	8,2	6,9	1,3	0,0	81,1	2,5
Río Negro	1.001	10,9	4,5	0,8	0,3	79,1	4,4
Salta	1.087	10,9	10,7	4,3	0,9	67,1	6,1
San Juan	711	13,2	3,9	0,7	0,1	79,5	2,5
San Luis	389	12,3	4,1	2,8	0,5	75,6	4,6
Santa Cruz	287	8,7	4,9	1,4	0,3	82,9	1,7
Santa Fe	4.345	6,6	5,6	2,9	0,4	81,4	3,1
Santiago del Estero	600	16,5	9,0	1,0	0,7	70,5	2,3
Tierra del Fuego	201	7,0	7,5	2,0	0,0	80,6	3,0
Tucumán	1.945	12,0	9,1	2,8	1,0	71,7	3,4

(1) Los docentes que se desempeñan simultáneamente en más de una jurisdicción fueron contabilizados en cada una de ellas; por lo tanto la suma de docentes de todas las jurisdicciones es mayor que el total.

Docentes de educación común en actividad de nivel primario/EGB1 y 2 en función frente a alumnos

Cuadro 61 Docentes por asistencia a cursos de capacitación en los últimos cinco años según jurisdicción (Porcentajes)

Jurisdicción	Total	Asistencia a cursos de capacitación		
		Sí	No	Sin información
Total (1)	223.772	74,8	21,1	4,0
Buenos Aires	62.043	62,1	30,9	7,1
Catamarca	3.244	84,6	12,9	2,5
Chaco	8.376	88,5	10,1	1,4
Chubut	2.974	76,0	20,2	3,8
Ciudad de Buenos Aires	19.298	69,0	27,3	3,8
Córdoba	16.930	85,4	11,8	2,8
Corrientes	6.949	70,7	26,6	2,7
Entre Ríos	8.693	70,6	27,6	1,8
Formosa	4.579	84,1	14,1	1,9
Jujuy	6.323	82,5	15,7	1,8
La Pampa	2.672	81,9	16,5	1,6
La Rioja	2.815	87,0	9,8	3,2
Mendoza	11.040	75,2	22,1	2,7
Misiones	7.337	81,4	14,0	4,6
Neuquén	3.464	83,8	12,7	3,6
Río Negro	5.365	77,4	18,9	3,7
Salta	6.893	87,8	9,2	3,0
San Juan	4.436	87,8	9,7	2,5
San Luis	2.745	87,0	11,1	1,9
Santa Cruz	1.836	84,9	13,8	1,3
Santa Fe	18.102	74,7	22,5	2,8
Santiago del Estero	6.235	86,9	11,4	1,7
Tierra del Fuego	1.029	77,9	17,6	4,5
Tucumán	10.835	85,9	9,9	4,2

(1) Los docentes que se desempeñan simultáneamente en más de una jurisdicción fueron contabilizados en cada una de ellas; por lo tanto la suma de docentes de todas las jurisdicciones es mayor que el total.

Docentes de educación común en actividad de nivel primario/EGB1 y 2 en función frente a alumnos

Cuadro 61.1 Docentes por asistencia a cursos de capacitación en los últimos cinco años según jurisdicción. Sector de gestión estatal (Porcentajes)

Jurisdicción	Total	Asistencia a cursos de capacitación		
		Sí	No	Sin información
Total (1)	173.634	78,5	17,6	4,0
Buenos Aires	41.217	66,8	25,4	7,8
Catamarca	3.027	84,8	12,7	2,5
Chaco	7.713	89,6	9,0	1,4
Chubut	2.645	77,5	18,7	3,8
Ciudad de Buenos Aires	10.644	78,8	16,9	4,3
Córdoba	12.939	88,1	9,1	2,8
Corrientes	6.252	71,5	25,8	2,6
Entre Ríos	6.980	71,6	26,7	1,7
Formosa	4.327	84,7	13,6	1,7
Jujuy	5.905	82,5	15,8	1,7
La Pampa	2.530	82,2	16,6	1,2
La Rioja	2.598	88,6	8,6	2,8
Mendoza	9.396	76,9	20,3	2,8
Misiones	6.326	83,1	12,7	4,2
Neuquén	3.168	84,2	12,2	3,6
Río Negro	4.503	79,3	17,2	3,5
Salta	6.032	89,9	7,7	2,4
San Juan	3.800	88,7	8,7	2,5
San Luis	2.456	88,1	10,5	1,4
Santa Cruz	1.613	86,6	12,2	1,2
Santa Fe	13.919	74,6	22,5	2,9
Santiago del Estero	5.708	87,2	11,2	1,6
Tierra del Fuego	880	81,3	13,9	4,9
Tucumán	9.251	86,8	8,8	4,4

(1) Los docentes que se desempeñan simultáneamente en más de una jurisdicción fueron contabilizados en cada una de ellas; por lo tanto la suma de docentes de todas las jurisdicciones es mayor que el total.

Docentes de educación común en actividad de nivel primario/EGB1 y 2 en función frente a alumnos

Cuadro 61.2 Docentes por asistencia a cursos de capacitación en los últimos cinco años según jurisdicción. Sector de gestión privada (Porcentajes)

Jurisdicción	Total	Asistencia a cursos de capacitación		
		Sí	No	Sin información
Total (1)	54.596	63,6	32,4	4,0
Buenos Aires	22.308	53,8	40,7	5,5
Catamarca	287	84,7	13,6	1,7
Chaco	709	76,7	21,6	1,7
Chubut	403	67,2	29,0	3,7
Ciudad de Buenos Aires	9.103	57,9	39,1	3,0
Córdoba	4.131	77,0	20,3	2,7
Corrientes	815	65,4	31,4	3,2
Entre Ríos	1.838	67,4	30,3	2,3
Formosa	294	74,8	20,4	4,8
Jujuy	553	84,4	13,4	2,2
La Pampa	172	77,3	15,1	7,6
La Rioja	268	73,1	20,9	6,0
Mendoza	1.756	65,7	32,1	2,3
Misiones	1.198	73,0	20,9	6,1
Neuquén	318	79,9	17,6	2,5
Río Negro	1.001	69,6	26,2	4,2
Salta	1.087	77,2	17,2	5,6
San Juan	711	83,5	14,5	2,0
San Luis	389	81,0	14,7	4,4
Santa Cruz	287	76,0	22,3	1,7
Santa Fe	4.345	75,3	22,2	2,5
Santiago del Estero	600	85,7	12,5	1,8
Tierra del Fuego	201	64,7	33,8	1,5
Tucumán	1.945	82,6	14,3	3,0

(1) Los docentes que se desempeñan simultáneamente en más de una jurisdicción fueron contabilizados en cada una de ellas; por lo tanto la suma de docentes de todas las jurisdicciones es mayor que el total.

Docentes de educación común en actividad de nivel primario/EGB1 y 2 en función frente a alumnos

Cuadro 62 Docentes por temáticas (*) en las que desearían recibir capacitación según jurisdicción (Porcentajes)

Jurisdicción	Total	Temáticas													
		A	B	C	D	E	F	G	H	I	J	K	L	M	Sin información
Total (1)	223.772	16,6	24,5	28,5	15,8	24,5	14,4	16,3	21,9	22,8	18,5	18,0	20,9	12,1	27,8
Buenos Aires	62.043	12,3	25,2	26,7	15,6	24,4	12,0	13,4	18,3	17,4	11,4	13,6	14,7	9,5	34,0
Catamarca	3.244	22,7	27,8	27,3	19,3	27,5	18,7	20,8	28,9	35,8	28,1	26,3	33,9	19,3	17,5
Chaco	8.376	25,4	19,0	26,3	14,4	23,3	16,9	18,0	27,3	31,9	29,0	24,8	27,7	15,9	21,8
Chubut	2.974	17,5	27,3	31,5	19,4	30,1	17,1	20,7	23,3	24,4	19,5	18,0	23,5	13,7	24,9
Ciudad de Buenos Aires	19.298	12,1	20,8	24,2	12,3	19,2	10,2	11,1	15,8	17,0	9,4	11,7	13,9	9,5	35,4
Córdoba	16.930	15,3	24,4	28,2	16,8	23,9	15,2	17,8	21,4	21,0	23,1	19,5	21,3	10,4	25,4
Corrientes	6.949	26,8	25,8	27,8	16,5	24,2	16,9	16,5	31,6	31,9	22,5	16,3	28,5	19,0	23,4
Entre Ríos	8.693	18,4	31,8	35,7	22,9	32,4	20,9	26,3	27,1	27,7	25,7	26,3	26,8	14,3	19,3
Formosa	4.579	33,8	25,7	31,3	15,1	24,4	18,0	15,9	39,2	32,3	24,1	16,6	28,5	19,6	19,9
Jujuy	6.323	24,3	35,0	41,1	21,8	34,8	23,4	29,0	30,1	35,5	26,2	28,5	34,6	20,3	13,3
La Pampa	2.672	16,2	25,2	33,8	15,5	26,8	13,1	16,1	25,3	19,6	16,1	18,5	21,6	11,3	22,1
La Rioja	2.815	24,3	23,2	27,1	15,7	22,0	18,2	18,4	27,9	30,7	27,1	22,6	28,8	16,4	26,4
Mendoza	11.040	12,2	21,0	32,3	14,4	23,9	10,4	15,1	18,1	17,3	22,0	17,0	16,3	9,0	28,4
Misiones	7.337	19,7	22,8	26,7	14,3	21,4	17,4	18,4	23,9	28,9	21,3	21,6	25,4	15,0	25,4
Neuquén	3.464	20,2	24,1	24,6	18,7	25,6	19,6	20,8	21,9	25,3	23,3	21,8	26,2	12,8	31,4
Río Negro	5.365	18,6	30,0	30,7	19,9	30,3	18,3	17,7	25,5	25,0	20,1	18,4	25,1	14,9	25,4
Salta	6.893	19,4	19,8	29,0	13,8	24,6	14,4	18,1	23,3	29,5	24,4	24,9	27,6	15,5	23,0
San Juan	4.436	19,7	20,2	29,9	13,3	18,2	13,6	15,6	23,6	30,1	23,6	20,8	26,0	13,9	25,3
San Luis	2.745	22,8	22,7	26,9	17,9	24,7	19,3	21,3	27,7	27,1	29,3	26,6	30,1	18,9	19,6
Santa Cruz	1.836	25,6	33,6	34,3	20,5	34,7	23,4	25,1	27,1	30,2	35,8	33,7	31,3	14,3	12,8
Santa Fe	18.102	11,3	25,5	29,0	16,0	24,4	12,0	15,5	17,0	18,2	13,9	13,9	16,0	8,5	30,1
Santiago del Estero	6.235	28,6	23,3	32,8	14,4	26,9	18,3	18,9	32,7	34,9	29,7	23,6	34,0	17,7	16,9
Tierra del Fuego	1.029	15,8	22,8	22,4	17,5	25,8	16,4	17,1	19,5	22,3	20,8	20,4	23,2	11,2	27,6
Tucumán	10.835	16,3	21,4	26,4	13,0	21,5	13,0	14,8	21,6	24,1	20,9	21,6	22,0	11,8	26,6

(1) Los docentes que se desempeñan simultáneamente en más de una jurisdicción fueron contabilizados en cada una de ellas; por lo tanto la suma de docentes de todas las jurisdicciones es mayor que el total.

(*) Los docentes pueden elegir más de una temática por lo que la suma de porcentajes supera el 100%.

A: Contexto político, económico y social de la educación contemporánea; B: Características (psicológicas, sociales, culturales) de los sujetos que aprenden; C: Relaciones sociales y humanas (manejo de conflicto, trabajo en equipo, liderazgo, etc.); D: Contenido de las disciplinas/áreas; E: Estrategias de enseñanza y didácticas especiales; F: Teorías de la educación/Pedagogía; G: Didáctica general y desarrollo curricular; H: Temas de cultura general; I: Nuevas tecnologías de la información y la comunicación; J: Política y legislación educativa; K: Organización y gestión institucional; L: Metodología de la investigación educativa; M: Otras.

Docentes de educación común en actividad de nivel primario/EGB1 y 2 en función frente a alumnos

Cuadro 62.1 Docentes por temáticas (*) en las que desearían recibir capacitación según jurisdicción. Sector de gestión estatal (Porcentajes)

Jurisdicción	Total	Temáticas													
		A	B	C	D	E	F	G	H	I	J	K	L	M	Sin información
Total (1)	173.634	17,8	24,3	28,8	15,8	24,4	14,7	16,9	22,8	24,2	20,3	19,1	22,2	13,0	27,1
Buenos Aires	41.217	13,1	24,5	26,6	15,4	23,6	11,7	13,5	18,7	18,1	12,6	14,5	15,4	10,0	34,6
Catamarca	3.027	23,0	28,3	27,7	19,4	27,7	19,0	21,2	29,3	36,5	28,7	26,7	34,1	19,3	17,1
Chaco	7.713	26,1	18,7	26,2	14,3	23,4	17,0	18,3	27,5	32,6	29,7	25,2	28,2	16,2	21,3
Chubut	2.645	18,1	27,4	31,5	19,7	30,7	17,3	21,8	24,0	24,8	20,2	18,8	24,2	13,8	25,2
Ciudad de Buenos Aires	10.644	12,1	17,6	21,2	10,8	15,6	8,3	10,3	15,4	17,5	10,2	10,2	13,5	10,0	39,1
Córdoba	12.939	16,0	24,1	28,3	16,4	23,4	15,2	17,8	21,4	21,6	24,8	20,2	21,9	10,8	25,1
Corrientes	6.252	27,5	25,6	27,8	16,3	24,2	17,2	16,6	32,2	32,8	22,7	16,3	29,1	19,8	23,2
Entre Ríos	6.980	19,4	32,1	35,7	23,3	32,6	21,6	26,6	27,3	28,5	26,9	27,1	27,7	14,7	19,3
Formosa	4.327	34,3	25,8	31,4	15,2	24,4	18,1	16,0	39,8	32,7	24,3	16,7	28,6	19,9	19,4
Jujuy	5.905	24,5	35,1	41,5	21,9	35,3	23,5	29,5	30,1	36,0	26,5	28,7	34,8	20,5	13,0
La Pampa	2.530	16,4	25,7	34,2	15,5	27,0	13,3	16,4	25,5	19,7	16,3	18,8	21,8	11,5	21,5
La Rioja	2.598	24,7	23,4	27,4	15,7	21,9	18,4	18,8	28,5	31,4	28,0	23,1	29,1	17,0	25,4
Mendoza	9.396	12,3	20,7	32,8	14,2	23,9	10,3	15,2	17,5	17,0	23,1	17,2	16,4	9,2	28,6
Misiones	6.326	20,7	23,2	26,9	14,4	21,2	17,7	18,9	24,1	29,6	22,3	22,9	26,0	15,3	24,6
Neuquén	3.168	20,8	24,3	24,2	18,9	25,5	19,8	21,0	22,2	25,4	24,0	22,1	26,5	12,9	31,3
Río Negro	4.503	20,0	31,4	32,0	20,6	30,8	19,3	18,6	26,2	26,0	22,0	19,6	26,6	15,5	24,0
Salta	6.032	20,2	19,5	29,4	13,7	25,1	14,9	18,6	23,9	30,4	25,8	26,1	28,8	16,2	22,0
San Juan	3.800	19,9	20,3	30,6	12,9	18,2	13,1	15,5	23,4	30,7	24,4	20,8	26,5	14,0	25,1
San Luis	2.456	23,2	22,8	27,2	18,0	24,8	19,7	21,4	28,4	27,9	30,3	27,1	31,2	20,1	18,6
Santa Cruz	1.613	26,3	33,4	34,3	20,5	35,3	23,2	25,3	26,8	30,8	37,0	34,7	31,9	14,4	12,4
Santa Fe	13.919	11,6	26,4	29,7	15,9	25,2	12,3	16,2	17,5	18,6	14,3	14,2	16,5	9,0	29,2
Santiago del Estero	5.708	29,7	23,5	33,3	14,2	26,5	18,3	18,8	33,3	35,9	30,3	23,9	34,5	18,1	16,6
Tierra del Fuego	880	16,4	21,8	21,5	17,0	25,2	15,5	16,6	19,1	21,8	21,9	20,3	23,4	11,9	27,7
Tucumán	9.251	16,5	21,3	26,6	12,9	21,2	12,8	14,8	21,6	24,5	21,9	22,4	22,5	11,9	26,6

(1) Los docentes que se desempeñan simultáneamente en más de una jurisdicción fueron contabilizados en cada una de ellas; por lo tanto la suma de docentes de todas las jurisdicciones es mayor que el total.

(*) Los docentes pueden elegir más de una temática por lo que la suma de porcentajes supera el 100%.

A: Contexto político, económico y social de la educación contemporánea; B: Características (psicológicas, sociales, culturales) de los sujetos que aprenden; C: Relaciones sociales y humanas (manejo de conflicto, trabajo en equipo, liderazgo, etc.); D: Contenido de las disciplinas/áreas; E: Estrategias de enseñanza y didácticas especiales; F: Teorías de la educación/Pedagogía; G: Didáctica general y desarrollo curricular; H: Temas de cultura general; I: Nuevas tecnologías de la información y la comunicación; J: Política y legislación educativa; K: Organización y gestión institucional; L: Metodología de la investigación educativa; M: Otras.

Docentes de educación común en actividad de nivel primario/EGB1 y 2 en función frente a alumnos

Cuadro 62.2 Docentes por temáticas (*) en las que desearían recibir capacitación según jurisdicción. Sector de gestión privada (Porcentajes)

Jurisdicción	Total	Temáticas														Sin información
		A	B	C	D	E	F	G	H	I	J	K	L	M		
Total (1)	54.596	12,4	24,9	27,5	16,0	24,8	13,3	14,3	19,0	18,5	12,5	14,6	16,5	9,6	30,1	
Buenos Aires	22.308	10,7	26,5	27,0	16,1	25,8	12,6	13,0	17,5	16,3	9,1	12,1	13,6	8,7	32,5	
Catamarca	287	17,8	21,3	22,6	17,1	25,4	13,6	13,9	22,6	26,5	22,0	21,3	31,4	18,1	25,4	
Chaco	709	16,9	21,6	26,0	14,7	22,1	15,0	14,5	24,1	23,4	22,3	20,2	22,3	12,4	28,2	
Chubut	403	13,6	26,8	30,5	18,1	26,3	15,1	13,4	18,4	22,1	14,9	12,7	18,6	12,4	24,1	
Ciudad de Buenos Aires	9.103	12,2	24,5	27,8	14,2	23,4	12,5	12,1	16,4	16,5	8,5	13,6	14,4	9,1	31,0	
Córdoba	4.131	13,3	25,4	28,3	18,0	25,2	15,1	17,9	21,4	19,3	18,1	17,5	19,4	9,4	26,4	
Corrientes	815	19,6	25,9	27,9	17,8	24,3	14,1	15,5	25,4	24,7	20,2	16,7	22,5	13,1	26,5	
Entre Ríos	1.838	14,6	30,8	35,0	21,5	31,4	17,7	25,1	26,1	24,3	20,8	23,3	23,0	12,6	19,4	
Formosa	294	24,8	23,5	29,3	12,9	23,5	16,3	15,0	31,3	25,5	19,4	15,0	24,5	13,9	27,6	
Jujuy	553	22,6	31,6	38,0	19,3	27,1	21,3	22,4	30,4	31,3	24,2	28,2	33,6	18,8	17,4	
La Pampa	172	12,2	14,5	25,0	13,4	22,7	8,7	10,5	20,9	16,9	12,2	14,5	16,9	8,7	34,3	
La Rioja	268	17,9	19,0	25,0	13,8	21,6	14,2	14,6	21,6	23,9	19,0	18,3	25,4	9,0	36,2	
Mendoza	1.756	11,7	22,4	30,0	15,7	24,0	11,0	14,5	21,6	18,9	16,4	16,2	15,7	7,9	27,0	
Misiones	1.198	13,9	19,5	24,5	13,8	22,1	15,8	15,9	21,2	23,9	15,9	14,7	21,4	12,8	30,6	
Neuquén	318	13,2	21,1	28,0	16,4	26,1	16,7	17,9	17,9	23,6	15,1	18,6	21,4	11,3	33,6	
Río Negro	1.001	12,0	23,2	24,8	17,3	28,0	13,6	13,6	22,6	20,0	11,8	12,7	17,7	12,6	31,5	
Salta	1.087	13,6	20,2	26,2	14,2	21,5	11,4	15,7	19,0	24,3	17,8	17,6	20,9	12,1	29,3	
San Juan	711	19,0	19,0	25,9	14,8	17,7	16,6	15,9	24,1	26,6	20,7	21,2	24,1	12,7	25,9	
San Luis	389	18,5	21,9	23,4	18,3	24,4	15,9	19,5	21,1	21,6	22,4	22,9	24,9	12,3	25,7	
Santa Cruz	287	22,0	34,5	32,8	20,2	31,7	21,6	24,7	28,6	25,8	28,6	28,2	26,5	12,9	14,6	
Santa Fe	4.345	10,5	22,7	26,4	16,3	21,8	10,9	13,4	15,3	16,5	12,8	13,0	14,5	7,0	32,8	
Santiago del Estero	600	17,3	19,8	28,0	15,5	29,0	17,0	18,5	26,2	23,3	23,8	19,5	29,5	13,8	20,3	
Tierra del Fuego	201	12,9	26,9	25,4	18,4	28,9	19,9	20,9	19,9	22,9	15,4	20,4	19,9	8,5	26,9	
Tucumán	1.945	14,7	21,2	24,7	13,5	22,3	13,9	14,0	22,0	22,8	16,9	18,0	19,8	11,4	26,0	

(1) Los docentes que se desempeñan simultáneamente en más de una jurisdicción fueron contabilizados en cada una de ellas; por lo tanto la suma de docentes de todas las jurisdicciones es mayor que el total.

(*) Los docentes pueden elegir más de una temática por lo que la suma de porcentajes supera el 100%.

A: Contexto político, económico y social de la educación contemporánea; B: Características (psicológicas, sociales, culturales) de los sujetos que aprenden; C: Relaciones sociales y humanas (manejo de conflicto, trabajo en equipo, liderazgo, etc.); D: Contenido de las disciplinas/áreas; E: Estrategias de enseñanza y didácticas especiales; F: Teorías de la educación/Pedagogía; G: Didáctica general y desarrollo curricular; H: Temas de cultura general; I: Nuevas tecnologías de la información y la comunicación; J: Política y legislación educativa; K: Organización y gestión institucional; L: Metodología de la investigación educativa; M: Otras.

Docentes de educación común en actividad de nivel primario/EGB1 y 2 en función frente a alumnos

Cuadro 63 Docentes por máximo nivel educativo alcanzado por padre/madre según jurisdicción (Porcentajes)

Jurisdicción	Total	Máximo nivel educativo alcanzado							
		Sin instrucción	Primario incompleto	Primario completo	Secundario incompleto	Secundario completo	Superior incompleto	Superior completo o más	Sin información
Total (1)	223.772	0,7	14,3	32,3	10,6	14,9	3,8	13,2	10,1
Buenos Aires	62.043	0,4	10,2	31,9	11,1	15,3	3,9	12,8	14,4
Catamarca	3.244	0,8	16,8	32,3	9,2	14,0	3,5	15,1	8,3
Chaco	8.376	1,7	27,8	33,3	9,0	8,6	2,2	9,6	7,6
Chubut	2.974	0,7	14,8	34,1	12,4	14,6	4,1	10,1	9,3
Ciudad de Buenos Aires	19.298	0,2	4,7	21,3	10,6	22,3	7,0	24,2	9,8
Córdoba	16.930	0,5	14,6	32,1	11,4	14,7	4,4	15,3	7,0
Corrientes	6.949	1,1	19,8	30,7	8,6	14,6	2,9	14,1	8,2
Entre Ríos	8.693	0,7	19,0	34,2	10,4	13,9	2,5	11,5	7,9
Formosa	4.579	2,6	30,1	35,5	8,0	8,5	2,2	7,5	5,7
Jujuy	6.323	3,2	27,1	32,1	10,5	11,0	2,4	7,8	5,8
La Pampa	2.672	0,4	14,1	49,0	7,3	12,3	1,8	9,7	5,4
La Rioja	2.815	0,9	13,3	35,4	8,2	14,6	3,1	15,3	9,2
Mendoza	11.040	0,4	14,3	35,7	12,3	14,7	4,0	11,5	7,1
Misiones	7.337	1,2	22,0	36,5	8,7	8,7	2,8	10,9	9,3
Neuquén	3.464	1,3	16,4	29,0	11,6	13,4	3,7	12,4	12,3
Río Negro	5.365	0,9	16,1	31,4	11,6	12,8	4,3	13,4	9,5
Salta	6.893	1,7	20,0	32,7	11,2	13,6	3,3	9,6	7,9
San Juan	4.436	0,3	12,5	36,5	12,5	13,8	3,4	13,7	7,3
San Luis	2.745	0,4	12,8	32,3	10,9	18,8	3,7	14,4	6,7
Santa Cruz	1.836	0,9	16,3	32,4	14,3	13,8	4,0	14,2	4,1
Santa Fe	18.102	0,6	12,7	36,3	9,1	15,7	3,3	10,1	12,3
Santiago del Estero	6.235	1,3	20,4	34,8	9,4	15,3	2,3	10,4	6,1
Tierra del Fuego	1.029	0,4	14,0	29,3	10,6	17,4	5,3	15,5	7,4
Tucumán	10.835	0,6	12,1	31,9	11,5	16,9	4,5	13,9	8,5

(1) Los docentes que se desempeñan simultáneamente en más de una jurisdicción fueron contabilizados en cada una de ellas; por lo tanto la suma de docentes de todas las jurisdicciones es mayor que el total.

Docentes de educación común en actividad de nivel primario/EGB1 y 2 en función frente a alumnos

Cuadro 63.1 Docentes por máximo nivel educativo alcanzado por padre/madre según jurisdicción. Sector de gestión estatal (Porcentajes)

Jurisdicción	Total	Máximo nivel educativo alcanzado							
		Sin instrucción	Primario incompleto	Primario completo	Secundario incompleto	Secundario completo	Superior incompleto	Superior completo o más	Sin información
Total (1)	173.634	0,9	16,2	34,5	10,3	13,7	3,2	11,2	10,1
Buenos Aires	41.217	0,4	11,7	34,6	10,6	13,7	3,2	10,5	15,2
Catamarca	3.027	0,8	17,4	33,5	9,2	13,3	3,3	14,3	8,3
Chaco	7.713	1,8	28,4	33,8	8,9	8,1	2,0	9,4	7,5
Chubut	2.645	0,7	15,7	35,3	11,8	14,2	4,0	9,1	9,2
Ciudad de Buenos Aires	10.644	0,3	6,0	25,2	10,9	21,9	5,7	18,7	11,3
Córdoba	12.939	0,6	16,2	34,9	10,9	13,8	3,6	12,9	7,1
Corrientes	6.252	1,2	20,9	31,6	8,5	14,1	2,8	12,9	8,0
Entre Ríos	6.980	0,7	19,5	35,0	10,1	13,1	2,4	11,1	8,0
Formosa	4.327	2,6	30,9	35,5	7,8	8,4	2,1	7,2	5,4
Jujuy	5.905	3,3	28,3	32,8	10,1	10,3	2,1	7,3	5,8
La Pampa	2.530	0,5	14,5	49,6	7,4	11,7	1,7	9,6	5,0
La Rioja	2.598	0,9	13,8	36,1	8,2	14,2	2,7	14,9	9,0
Mendoza	9.396	0,4	15,3	37,1	12,3	14,1	3,5	10,2	7,1
Misiones	6.326	1,2	23,2	37,9	8,2	7,9	2,5	10,2	8,8
Neuquén	3.168	1,4	16,8	29,3	11,7	13,3	3,3	11,9	12,4
Río Negro	4.503	0,9	17,1	32,9	11,7	12,0	4,2	11,5	9,5
Salta	6.032	1,8	21,7	34,5	10,7	12,9	2,7	8,0	7,6
San Juan	3.800	0,3	13,5	38,4	12,4	13,1	3,0	11,8	7,6
San Luis	2.456	0,4	13,6	33,1	11,0	18,3	3,5	13,5	6,6
Santa Cruz	1.613	1,0	17,2	33,4	14,3	13,1	4,0	13,0	4,1
Santa Fe	13.919	0,6	13,7	37,9	8,8	14,4	2,8	9,3	12,5
Santiago del Estero	5.708	1,4	21,3	36,2	9,1	14,2	2,1	9,6	6,1
Tierra del Fuego	880	0,5	15,2	31,3	10,6	15,8	4,9	14,0	7,8
Tucumán	9.251	0,7	13,1	33,8	11,2	16,1	3,8	12,4	9,0

(1) Los docentes que se desempeñan simultáneamente en más de una jurisdicción fueron contabilizados en cada una de ellas; por lo tanto la suma de docentes de todas las jurisdicciones es mayor que el total.

Docentes de educación común en actividad de nivel primario/EGB1 y 2 en función frente a alumnos

Cuadro 63.2 Docentes por máximo nivel educativo alcanzado por padre/madre según jurisdicción. Sector de gestión privada (Porcentajes)

Jurisdicción	Total	Máximo nivel educativo alcanzado							
		Sin instrucción	Primario incompleto	Primario completo	Secundario incompleto	Secundario completo	Superior incompleto	Superior completo o más	Sin información
Total (1)	54.596	0,3	8,1	25,2	11,7	19,1	5,9	19,8	9,9
Buenos Aires	22.308	0,2	7,5	27,1	12,1	18,5	5,1	17,1	12,5
Catamarca	287	0,7	9,1	19,2	11,5	20,9	7,0	25,4	6,3
Chaco	709	0,8	20,6	27,5	10,6	14,1	4,5	12,6	9,3
Chubut	403	0,7	7,7	26,3	16,9	18,1	4,2	15,9	10,2
Ciudad de Buenos Aires	9.103	0,1	3,3	16,8	10,2	22,8	8,4	30,6	7,8
Córdoba	4.131	0,4	9,5	23,2	12,7	17,6	6,7	23,3	6,6
Corrientes	815	0,1	11,7	23,2	9,4	18,2	3,9	24,3	9,2
Entre Ríos	1.838	0,4	17,1	30,5	11,6	16,9	3,0	13,2	7,3
Formosa	294	2,4	17,0	35,4	10,9	10,5	3,4	10,9	9,5
Jujuy	553	1,4	12,1	26,4	15,6	19,0	5,6	14,1	5,8
La Pampa	172	0,0	7,6	41,9	4,7	20,9	2,9	10,5	11,6
La Rioja	268	0,0	7,5	25,4	9,0	19,4	6,0	22,0	10,8
Mendoza	1.756	0,2	9,2	27,7	12,6	18,0	7,1	18,8	6,4
Misiones	1.198	1,0	14,5	28,1	11,2	13,4	4,3	15,7	11,8
Neuquén	318	0,3	12,3	26,7	10,1	14,8	7,2	17,6	11,0
Río Negro	1.001	0,7	11,1	25,0	11,5	16,3	5,1	21,8	8,6
Salta	1.087	0,5	8,9	22,4	14,8	19,0	7,1	18,9	8,5
San Juan	711	0,3	6,3	26,7	12,9	17,7	6,6	24,1	5,3
San Luis	389	0,5	6,7	26,0	11,3	23,1	4,6	20,6	7,2
Santa Cruz	287	0,0	10,8	28,9	13,6	16,7	3,5	23,3	3,1
Santa Fe	4.345	0,6	9,4	31,1	10,0	19,8	4,9	12,8	11,4
Santiago del Estero	600	1,2	10,8	20,7	11,3	26,5	4,8	18,7	6,0
Tierra del Fuego	201	0,0	9,0	19,4	11,4	27,9	8,0	20,4	4,0
Tucumán	1.945	0,2	7,1	22,2	13,2	21,4	8,5	21,6	5,8

(1) Los docentes que se desempeñan simultáneamente en más de una jurisdicción fueron contabilizados en cada una de ellas; por lo tanto la suma de docentes de todas las jurisdicciones es mayor que el total.

Docentes de educación común en actividad de nivel primario/EGB1 y 2 en función frente a alumnos

Cuadro 64 Docentes por motivos (*) por los cuales trabajan como docentes según jurisdicción (Porcentajes)

Jurisdicción	Total	Motivos por los cuales trabajan como docentes												
		A	B	C	D	E	F	G	H	I	J	K	L	Sin información
Total (1)	223.772	7,5	71,4	28,2	6,7	39,9	17,9	19,8	39,8	42,5	3,3	5,9	2,5	5,7
Buenos Aires	62.043	4,9	71,7	20,3	6,1	40,1	16,2	19,2	40,3	44,6	1,7	5,2	2,4	9,6
Catamarca	3.244	12,2	70,5	35,1	6,8	40,2	20,2	21,6	33,8	39,8	3,9	5,0	1,4	3,4
Chaco	8.376	11,9	64,3	43,8	6,6	38,7	19,0	17,3	35,8	36,0	7,9	5,9	3,0	2,7
Chubut	2.974	8,9	71,8	29,7	7,4	38,0	19,1	23,4	41,8	46,8	4,4	8,6	4,8	5,3
Ciudad de Buenos Aires	19.298	5,1	74,7	18,2	5,6	39,9	16,2	25,6	40,7	46,5	2,0	7,7	2,8	5,4
Córdoba	16.930	5,7	76,6	24,9	6,7	43,1	18,8	19,8	43,7	45,0	1,9	5,4	1,8	4,3
Corrientes	6.949	11,3	68,6	41,3	6,8	39,9	18,9	15,3	36,0	35,4	6,4	7,4	2,4	3,7
Entre Ríos	8.693	8,4	71,6	34,6	6,9	39,7	18,5	17,4	41,9	41,1	3,6	5,1	2,5	3,3
Formosa	4.579	13,3	59,6	46,9	7,0	38,1	22,6	12,8	38,7	33,5	10,0	7,9	3,4	3,1
Jujuy	6.323	12,1	67,4	35,0	11,7	39,8	17,5	26,2	37,1	40,6	5,2	6,8	3,8	2,0
La Pampa	2.672	7,6	73,1	34,1	4,7	40,4	19,1	24,3	37,2	45,5	3,4	6,6	2,0	2,3
La Rioja	2.815	13,2	67,7	33,0	9,7	40,6	18,9	22,3	32,0	36,8	5,5	5,4	1,6	4,9
Mendoza	11.040	5,2	76,7	27,6	5,2	40,9	21,0	17,4	42,4	44,3	2,4	5,6	2,1	3,5
Misiones	7.337	11,7	64,8	40,6	6,3	35,1	18,2	15,8	37,2	37,1	6,4	6,8	3,5	5,4
Neuquén	3.464	8,4	67,3	29,9	10,6	36,3	18,5	21,1	43,7	44,0	4,6	7,8	4,1	6,4
Río Negro	5.365	7,1	68,4	31,6	7,4	37,2	16,0	19,6	42,3	44,8	3,8	7,5	3,4	4,4
Salta	6.893	10,8	68,0	35,7	8,4	36,3	17,9	16,7	38,2	39,0	5,4	5,9	3,5	3,7
San Juan	4.436	9,3	74,7	34,0	6,0	40,9	18,1	19,8	36,0	42,9	4,4	5,2	1,5	3,3
San Luis	2.745	8,9	77,3	26,7	7,4	44,3	19,6	21,6	41,1	39,4	2,4	5,8	2,1	2,7
Santa Cruz	1.836	9,0	67,5	27,3	8,4	37,8	17,7	27,6	44,1	44,0	2,1	5,8	2,6	1,4
Santa Fe	18.102	6,7	72,9	27,3	5,1	41,6	18,1	21,5	40,1	44,4	3,1	5,2	2,4	5,4
Santiago del Estero	6.235	13,7	69,8	38,7	8,3	41,5	20,9	13,2	40,8	35,7	4,4	4,6	1,6	2,2
Tierra del Fuego	1.029	7,1	70,7	26,3	7,3	36,9	17,0	22,8	38,5	46,2	1,6	5,2	3,2	4,8
Tucumán	10.835	9,3	71,1	31,3	8,7	37,8	18,4	21,8	37,1	39,3	2,7	5,4	2,1	5,1

(1) Los docentes que se desempeñan simultáneamente en más de una jurisdicción fueron contabilizados en cada una de ellas; por lo tanto la suma de docentes de todas las jurisdicciones es mayor que el total.

(*) Los docentes pueden elegir más de un motivo por el cual trabajan como tales, por lo que la suma de porcentajes supera el 100%. A: Por influencia familiar; B: Me gusta enseñar; C: Representa una opción laboral; D: Me permite continuar otros estudios superiores; E: Me interesa que otros aprendan; F: Me gusta hacer cosas por los demás; G: Me gusta la disciplina que dicto; H: Es una profesión a través de la cual puede mejorarse la sociedad; I: Me gusta trabajar con chicos / jóvenes; J: No tengo otra opción; K: Es una actividad que es compatible con otras; L: Otro motivo.

Docentes de educación común en actividad de nivel primario/EGB1 y 2 en función frente a alumnos

Cuadro 64.1 Docentes por motivos (*) por los cuales trabajan como docentes según jurisdicción. Sector de gestión estatal (Porcentajes)

Jurisdicción	Total	Motivos por los cuales trabajan como docentes												
		A	B	C	D	E	F	G	H	I	J	K	L	Sin información
Total (1)	173.634	8,2	70,4	30,5	6,7	40,2	18,1	18,4	39,9	41,0	3,8	5,7	2,6	5,6
Buenos Aires	41.217	5,0	70,4	21,9	5,8	40,3	16,2	17,8	40,1	43,1	1,9	4,8	2,4	10,5
Catamarca	3.027	12,4	70,4	35,5	6,6	41,2	20,3	20,9	34,3	39,4	4,1	4,8	1,4	3,4
Chaco	7.713	12,1	63,5	44,6	6,4	38,9	19,1	16,8	36,0	35,6	8,3	5,8	3,0	2,7
Chubut	2.645	9,3	71,8	30,8	7,7	38,8	19,4	22,5	42,5	46,5	4,8	8,9	5,1	5,2
Ciudad de Buenos Aires	10.644	6,0	73,2	20,7	5,3	41,1	15,7	23,8	41,2	43,3	2,3	6,6	2,8	6,1
Córdoba	12.939	6,0	76,5	26,3	6,7	43,6	19,0	17,8	44,0	44,1	2,0	5,3	1,7	4,4
Corrientes	6.252	11,5	68,0	42,1	6,6	40,3	19,4	14,5	36,1	34,5	6,8	7,5	2,4	3,7
Entre Ríos	6.980	8,7	71,2	36,1	6,9	39,9	18,5	16,7	41,8	39,7	4,1	5,2	2,5	3,3
Formosa	4.327	13,8	59,2	47,9	6,9	38,4	22,5	12,2	38,8	32,9	10,4	8,0	3,5	2,9
Jujuy	5.905	12,3	67,0	35,8	11,6	40,3	17,7	25,4	37,2	40,2	5,4	6,9	3,9	1,9
La Pampa	2.530	7,7	73,4	34,7	4,7	40,5	19,0	24,3	37,1	45,5	3,6	6,4	2,1	1,9
La Rioja	2.598	13,5	68,1	33,8	9,7	41,0	19,4	21,8	32,6	36,5	5,7	5,2	1,5	4,5
Mendoza	9.396	5,4	76,7	28,3	5,0	41,2	21,1	15,8	43,2	43,8	2,4	5,3	2,1	3,6
Misiones	6.326	12,0	63,9	42,3	6,0	35,1	18,0	15,0	38,0	36,6	6,9	6,9	3,6	5,2
Neuquén	3.168	8,4	67,3	30,6	10,7	36,2	18,4	20,8	43,7	43,1	4,6	7,4	4,0	6,4
Río Negro	4.503	7,6	67,8	32,8	7,6	37,3	16,4	17,9	43,3	44,0	4,2	7,3	3,6	4,2
Salta	6.032	11,2	67,7	37,1	8,4	36,8	18,2	15,4	39,0	38,2	5,8	5,9	3,4	3,1
San Juan	3.800	9,8	74,6	35,8	5,9	41,2	18,4	18,5	35,4	41,1	4,8	4,9	1,4	3,4
San Luis	2.456	9,2	77,2	27,6	7,1	45,2	19,8	20,6	40,9	38,8	2,3	6,0	2,0	2,2
Santa Cruz	1.613	9,7	67,6	27,8	8,8	38,3	17,7	26,8	44,8	42,5	2,2	5,7	2,7	1,2
Santa Fe	13.919	7,0	72,1	28,8	5,2	41,4	17,8	20,7	39,9	43,4	3,4	5,2	2,5	5,6
Santiago del Estero	5.708	14,0	69,1	39,2	8,3	42,2	21,2	12,1	41,3	34,7	4,6	4,5	1,6	2,2
Tierra del Fuego	880	7,8	70,5	26,8	7,4	37,5	17,7	21,3	38,0	45,8	1,6	4,9	3,0	5,2
Tucumán	9.251	9,7	70,3	32,3	8,7	38,4	18,4	20,5	37,3	38,7	2,8	5,3	2,1	5,3

(1) Los docentes que se desempeñan simultáneamente en más de una jurisdicción fueron contabilizados en cada una de ellas; por lo tanto la suma de docentes de todas las jurisdicciones es mayor que el total.

(*) Los docentes pueden elegir más de un motivo por el cual trabajan como tales, por lo que la suma de porcentajes supera el 100%. A: Por influencia familiar; B: Me gusta enseñar; C: Representa una opción laboral; D: Me permite continuar otros estudios superiores; E: Me interesa que otros aprendan; F: Me gusta hacer cosas por los demás; G: Me gusta la disciplina que dicto; H: Es una profesión a través de la cual puede mejorarse la sociedad; I: Me gusta trabajar con chicos / jóvenes; J: No tengo otra opción; K: Es una actividad que es compatible con otras; L: Otro motivo.

Docentes de educación común en actividad de nivel primario/EGB1 y 2 en función frente a alumnos

Cuadro 64.2 Docentes por motivos (*) por los cuales trabajan como docentes según jurisdicción. Sector de gestión privada (Porcentajes).

Jurisdicción	Total	Motivos por los cuales trabajan como docentes												
		A	B	C	D	E	F	G	H	I	J	K	L	Sin información
Total (1)	54.596	5,3	74,7	20,4	6,6	38,7	16,8	25,0	39,7	47,6	1,9	6,4	2,4	5,6
Buenos Aires	22.308	4,6	74,3	17,4	6,6	39,4	15,9	22,7	40,8	47,6	1,5	5,9	2,2	7,7
Catamarca	287	9,4	75,3	29,3	7,3	26,8	17,8	32,4	30,7	46,0	1,4	8,0	2,1	2,1
Chaco	709	9,4	73,5	33,6	8,0	37,2	17,3	23,4	32,9	40,2	3,1	6,6	3,1	2,5
Chubut	403	5,5	71,2	22,3	4,7	31,8	15,6	30,3	39,0	49,4	1,2	5,5	1,5	6,0
Ciudad de Buenos Aires	9.103	4,0	76,5	15,5	5,8	38,4	16,5	28,5	39,6	50,3	1,6	8,9	2,8	4,4
Córdoba	4.131	4,6	76,8	20,5	6,8	40,8	17,9	27,3	42,5	47,9	1,5	5,8	1,9	3,9
Corrientes	815	9,3	73,5	35,2	9,1	35,0	14,4	22,1	36,1	43,2	3,1	5,9	1,8	3,9
Entre Ríos	1.838	7,1	73,7	28,9	7,1	38,4	18,4	20,0	41,8	46,6	1,8	4,6	2,2	3,2
Formosa	294	7,1	66,7	32,0	9,9	32,3	24,1	21,8	37,4	45,6	3,1	6,8	2,0	6,8
Jujuy	553	10,5	73,2	26,0	12,8	33,1	16,1	35,3	36,2	45,6	3,4	5,8	2,0	2,2
La Pampa	172	5,8	67,4	25,0	4,1	40,1	18,0	26,2	35,5	46,5	1,2	9,3	0,6	8,1
La Rioja	268	11,6	65,7	23,5	10,1	36,2	12,3	28,7	26,9	41,8	3,7	6,7	2,6	8,6
Mendoza	1.756	4,2	76,7	24,1	6,5	38,9	20,3	26,9	37,5	47,6	2,2	7,2	2,1	2,8
Misiones	1.198	9,2	70,1	30,3	7,9	33,9	18,9	21,3	33,6	41,3	3,8	6,5	3,1	6,6
Neuquén	318	8,5	67,9	23,9	9,4	37,4	19,5	24,8	44,7	53,1	4,7	10,4	5,3	5,0
Río Negro	1.001	4,8	71,5	25,9	6,6	37,5	14,4	28,5	37,2	48,9	1,9	8,4	2,5	4,8
Salta	1.087	7,5	71,0	28,6	8,3	33,3	15,9	24,4	34,3	43,8	2,9	5,7	3,9	6,4
San Juan	711	6,2	76,2	23,8	6,6	39,2	15,9	27,3	39,2	52,9	2,3	6,5	2,0	2,8
San Luis	389	5,4	77,9	20,8	8,0	40,4	18,8	31,4	40,6	43,4	2,8	5,1	2,3	5,4
Santa Cruz	287	4,5	69,3	22,6	4,9	37,6	16,7	31,7	38,7	56,4	1,0	6,3	2,1	2,4
Santa Fe	4.345	5,7	75,4	22,3	4,7	42,3	19,2	24,6	41,1	47,6	2,3	5,2	2,4	4,9
Santiago del Estero	600	10,5	76,0	32,5	7,5	35,7	17,8	25,3	35,8	45,8	2,0	5,5	1,2	2,2
Tierra del Fuego	201	3,5	75,6	23,4	7,5	32,3	12,4	31,3	42,8	46,3	2,5	8,0	5,0	1,5
Tucumán	1.945	6,9	76,2	26,4	8,1	34,9	18,4	30,5	36,5	43,5	2,1	5,6	2,1	3,7

(1) Los docentes que se desempeñan simultáneamente en más de una jurisdicción fueron contabilizados en cada una de ellas; por lo tanto la suma de docentes de todas las jurisdicciones es mayor que el total.

(*) Los docentes pueden elegir más de un motivo por el cual trabajan como tales, por lo que la suma de porcentajes supera el 100%. A: Por influencia familiar; B: Me gusta enseñar; C: Representa una opción laboral; D: Me permite continuar otros estudios superiores; E: Me interesa que otros aprendan; F: Me gusta hacer cosas por los demás; G: Me gusta la disciplina que dicto; H: Es una profesión a través de la cual puede mejorarse la sociedad; I: Me gusta trabajar con chicos / jóvenes; J: No tengo otra opción; K: Es una actividad que es compatible con otras; L: Otro motivo.

Docentes de educación común en actividad de nivel primario/EGB1 y 2 en función frente a alumnos

Cuadro 65 Docentes por cantidad de establecimientos educativos en los cuales trabajan (*) según jurisdicción (Porcentajes).

Jurisdicción	Total	Cantidad de establecimientos educativos			
		Uno	Dos	Tres	Más de tres
Total (1)	223.772	70,1	19,4	5,6	4,9
Buenos Aires	62.043	60,6	24,1	7,3	8,0
Catamarca	3.244	75,6	15,4	5,3	3,7
Chaco	8.376	89,1	8,1	2,1	0,7
Chubut	2.974	60,6	28,4	7,4	3,6
Ciudad de Buenos Aires	19.298	63,0	24,1	8,0	4,9
Córdoba	16.930	81,1	12,8	4,1	2,0
Corrientes	6.949	73,0	19,2	5,2	2,6
Entre Ríos	8.693	79,5	11,8	4,8	3,9
Formosa	4.579	86,0	10,5	2,2	1,3
Jujuy	6.323	77,1	16,9	3,9	2,0
La Pampa	2.672	68,8	21,6	6,5	3,1
La Rioja	2.815	67,7	22,0	6,1	4,3
Mendoza	11.040	73,7	15,6	4,7	6,0
Misiones	7.337	66,0	22,4	5,1	6,5
Neuquén	3.464	74,2	22,3	2,8	0,8
Río Negro	5.365	61,5	30,7	5,7	2,1
Salta	6.893	73,7	16,6	4,8	4,8
San Juan	4.436	74,7	17,0	4,1	4,2
San Luis	2.745	74,1	18,0	5,2	2,8
Santa Cruz	1.836	52,2	41,1	5,1	1,7
Santa Fe	18.102	77,8	13,9	4,3	4,1
Santiago del Estero	6.235	81,2	12,5	3,3	3,0
Tierra del Fuego	1.029	50,0	31,7	9,4	8,8
Tucumán	10.835	65,7	20,2	6,8	7,3

(1) Los docentes que se desempeñan simultáneamente en más de una jurisdicción fueron contabilizados en cada una de ellas; por lo tanto la suma de docentes de todas las jurisdicciones es mayor que el total.

(*) Los docentes que trabajan en más de un establecimiento pueden hacerlo en el mismo o distinto nivel educativo, tipo de educación y/o sector de gestión .

Docentes de educación común en actividad de nivel primario/EGB1 y 2 en función frente a alumnos

Cuadro 65.1 Docentes por cantidad de establecimientos educativos en los cuales trabajan (*) según jurisdicción. Sector de gestión estatal (Porcentajes)

Jurisdicción	Total	Cantidad de establecimientos educativos			
		Uno	Dos	Tres	Más de tres
Total (1)	173.634	71,4	19,0	5,1	4,5
Buenos Aires	41.217	59,3	25,4	7,1	8,2
Catamarca	3.027	77,3	14,5	4,8	3,4
Chaco	7.713	90,6	7,2	1,8	0,4
Chubut	2.645	61,9	28,8	6,3	3,0
Ciudad de Buenos Aires	10.644	60,4	26,1	8,5	4,9
Córdoba	12.939	83,4	11,9	3,2	1,5
Corrientes	6.252	73,9	19,0	4,7	2,4
Entre Ríos	6.980	81,8	10,6	4,4	3,3
Formosa	4.327	87,5	9,6	2,0	0,9
Jujuy	5.905	79,0	16,0	3,3	1,8
La Pampa	2.530	69,4	21,4	6,3	2,9
La Rioja	2.598	68,7	21,5	5,9	3,9
Mendoza	9.396	75,5	15,0	4,0	5,5
Misiones	6.326	67,2	22,2	4,5	6,1
Neuquén	3.168	74,5	22,3	2,6	0,6
Río Negro	4.503	62,6	30,8	5,0	1,6
Salta	6.032	76,2	15,8	4,1	3,8
San Juan	3.800	76,2	16,6	3,7	3,6
San Luis	2.456	76,6	16,7	4,4	2,3
Santa Cruz	1.613	52,4	41,4	4,6	1,5
Santa Fe	13.919	78,6	13,6	4,1	3,8
Santiago del Estero	5.708	83,2	11,7	2,9	2,3
Tierra del Fuego	880	50,9	32,8	8,2	8,1
Tucumán	9.251	67,3	19,5	6,4	6,8

(1) Los docentes que se desempeñan simultáneamente en más de una jurisdicción fueron contabilizados en cada una de ellas; por lo tanto la suma de docentes de todas las jurisdicciones es mayor que el total.

(*) Los docentes que trabajan en más de un establecimiento pueden hacerlo en el mismo o distinto nivel educativo, tipo de educación y/o sector de gestión .

Docentes de educación común en actividad de nivel primario/EGB1 y 2 en función frente a alumnos

Cuadro 65.2 Docentes por cantidad de establecimientos educativos en los cuales trabajan (*) según jurisdicción. Sector de gestión privada (Porcentajes)

Jurisdicción	Total	Cantidad de establecimientos educativos			
		Uno	Dos	Tres	Más de tres
Total (1)	54.596	59,9	24,1	8,2	7,8
Buenos Aires	22.308	59,1	23,8	8,2	8,9
Catamarca	287	39,4	39,0	13,6	8,0
Chaco	709	66,3	22,4	7,1	4,2
Chubut	403	40,9	33,3	15,9	9,9
Ciudad de Buenos Aires	9.103	63,0	23,0	8,3	5,7
Córdoba	4.131	71,0	16,8	8,0	4,2
Corrientes	815	55,5	28,7	9,9	5,9
Entre Ríos	1.838	65,5	20,3	7,2	7,0
Formosa	294	51,0	33,7	8,2	7,1
Jujuy	553	38,2	42,1	13,9	5,8
La Pampa	172	48,3	30,8	9,9	11,0
La Rioja	268	44,8	37,7	8,6	9,0
Mendoza	1.756	59,2	21,2	9,3	10,3
Misiones	1.198	49,6	29,8	8,7	11,9
Neuquén	318	65,4	27,4	5,0	2,2
Río Negro	1.001	47,8	36,8	10,4	5,1
Salta	1.087	44,4	33,7	8,9	13,0
San Juan	711	59,1	25,9	7,3	7,7
San Luis	389	39,1	41,4	10,8	8,7
Santa Cruz	287	39,0	50,9	7,7	2,4
Santa Fe	4.345	72,4	16,5	5,3	5,8
Santiago del Estero	600	52,3	28,2	8,0	11,5
Tierra del Fuego	201	33,3	34,3	15,9	16,4
Tucumán	1.945	45,7	31,2	9,8	13,3

(1) Los docentes que se desempeñan simultáneamente en más de una jurisdicción fueron contabilizados en cada una de ellas; por lo tanto la suma de docentes de todas las jurisdicciones es mayor que el total.

(*) Los docentes que trabajan en más de un establecimiento pueden hacerlo en el mismo o distinto nivel educativo, tipo de educación y/o sector de gestión .

Docentes de educación común en actividad de nivel primario/EGB1 y 2 en función frente a alumnos

Cuadro 66 Docentes por tipo de designación según jurisdicción (Porcentajes)

Jurisdicción	Total	Tipo de designación				
		Cargo exclusivamente	Horas cátedra exclusivamente	Módulo exclusivamente	Combinaciones	Sin información
Total (1)	223.772	84,5	6,0	5,6	3,6	0,3
Buenos Aires	62.043	72,2	5,2	17,2	4,8	0,6
Catamarca	3.244	95,6	2,8	0,2	1,3	0,2
Chaco	8.376	96,1	2,1	0,2	1,4	0,3
Chubut	2.974	92,4	4,8	0,1	2,6	0,1
Ciudad de Buenos Aires	19.298	67,4	16,5	9,5	6,3	0,3
Córdoba	16.930	88,2	7,5	0,2	3,7	0,4
Corrientes	6.949	95,1	2,3	0,3	2,2	0,1
Entre Ríos	8.693	94,0	3,2	0,1	2,4	0,2
Formosa	4.579	97,1	1,2	0,0	1,6	0,1
Jujuy	6.323	96,0	2,3	0,1	1,6	0,0
La Pampa	2.672	97,8	0,6	0,0	1,6	0,0
La Rioja	2.815	94,3	3,2	0,1	2,1	0,3
Mendoza	11.040	86,2	9,1	0,5	4,0	0,2
Misiones	7.337	78,9	16,9	0,3	3,8	0,1
Neuquén	3.464	96,4	1,5	0,0	1,5	0,5
Río Negro	5.365	94,1	3,3	0,0	2,5	0,0
Salta	6.893	94,0	4,1	0,0	1,8	0,0
San Juan	4.436	94,2	3,9	0,1	1,7	0,1
San Luis	2.745	92,2	3,8	1,2	2,8	0,1
Santa Cruz	1.836	95,8	2,8	0,0	1,4	0,0
Santa Fe	18.102	93,1	3,5	0,4	2,4	0,6
Santiago del Estero	6.235	96,0	2,2	0,1	1,6	0,0
Tierra del Fuego	1.029	73,3	23,0	0,1	3,6	0,0
Tucumán	10.835	90,7	5,3	0,1	3,9	0,0

(1) Los docentes que se desempeñan simultáneamente en más de una jurisdicción fueron contabilizados en cada una de ellas; por lo tanto la suma de docentes de todas las jurisdicciones es mayor que el total.

Docentes de educación común en actividad de nivel primario/EGB1 y 2 en función frente a alumnos

Cuadro 66.1 Docentes por tipo de designación según jurisdicción. Sector de gestión estatal (Porcentajes)

Jurisdicción	Total	Tipo de designación				
		Cargo exclusivamente	Horas cátedra exclusivamente	Módulo exclusivamente	Combinaciones	Sin información
Total (1)	173.634	88,7	2,9	5,3	2,8	0,3
Buenos Aires	41.217	76,6	1,5	17,5	3,9	0,5
Catamarca	3.027	96,7	2,0	0,1	1,0	0,2
Chaco	7.713	97,1	1,3	0,1	1,2	0,3
Chubut	2.645	94,9	2,6	0,1	2,2	0,1
Ciudad de Buenos Aires	10.644	71,0	6,8	17,0	4,9	0,3
Córdoba	12.939	92,7	3,7	0,1	3,0	0,4
Corrientes	6.252	96,5	1,2	0,2	2,0	0,1
Entre Ríos	6.980	96,2	1,4	0,1	2,1	0,2
Formosa	4.327	97,7	0,6	0,0	1,5	0,1
Jujuy	5.905	97,4	1,3	0,1	1,2	0,1
La Pampa	2.530	98,1	0,4	0,0	1,5	0,0
La Rioja	2.598	95,7	2,1	0,0	1,9	0,3
Mendoza	9.396	88,6	7,0	0,4	3,8	0,2
Misiones	6.326	80,9	15,3	0,2	3,5	0,0
Neuquén	3.168	97,0	0,9	0,0	1,4	0,6
Río Negro	4.503	97,2	1,1	0,0	1,7	0,0
Salta	6.032	97,2	1,4	0,0	1,3	0,0
San Juan	3.800	97,9	0,6	0,1	1,3	0,1
San Luis	2.456	94,5	2,2	1,0	2,2	0,0
Santa Cruz	1.613	96,9	2,2	0,0	0,9	0,0
Santa Fe	13.919	94,4	2,5	0,3	2,2	0,7
Santiago del Estero	5.708	97,8	1,1	0,1	1,0	0,0
Tierra del Fuego	880	77,4	19,7	0,0	3,0	0,0
Tucumán	9.251	94,3	2,6	0,1	3,0	0,0

(1) Los docentes que se desempeñan simultáneamente en más de una jurisdicción fueron contabilizados en cada una de ellas; por lo tanto la suma de docentes de todas las jurisdicciones es mayor que el total.

Docentes de educación común en actividad de nivel primario/EGB1 y 2 en función frente a alumnos

Cuadro 66.2 Docentes por tipo de designación según jurisdicción. Sector de gestión privada (Porcentajes)

Jurisdicción	Total	Tipo de designación				
		Cargo exclusivamente	Horas cátedra exclusivamente	Módulo exclusivamente	Combinaciones	Sin información
Total (1)	54.596	70,5	16,7	8,0	4,5	0,4
Buenos Aires	22.308	63,6	12,3	18,5	5,0	0,6
Catamarca	287	85,0	11,1	0,7	3,1	0,0
Chaco	709	85,5	12,0	0,7	1,4	0,4
Chubut	403	77,4	19,9	0,0	2,7	0,0
Ciudad de Buenos Aires	9.103	62,8	29,2	1,7	5,9	0,3
Córdoba	4.131	74,4	21,0	0,3	3,9	0,4
Corrientes	815	85,4	10,6	1,0	3,1	0,0
Entre Ríos	1.838	85,9	10,9	0,2	2,8	0,2
Formosa	294	87,8	9,5	0,3	2,4	0,0
Jujuy	553	81,9	15,4	0,0	2,5	0,2
La Pampa	172	93,6	3,5	0,0	2,9	0,0
La Rioja	268	81,3	15,7	1,1	1,9	0,0
Mendoza	1.756	73,4	21,7	0,9	3,9	0,2
Misiones	1.198	67,9	28,3	0,4	3,3	0,2
Neuquén	318	90,6	7,5	0,0	1,9	0,0
Río Negro	1.001	80,6	14,3	0,2	4,9	0,0
Salta	1.087	77,0	20,4	0,0	2,6	0,0
San Juan	711	75,1	22,6	0,1	2,1	0,0
San Luis	389	78,4	15,4	1,8	4,1	0,3
Santa Cruz	287	90,6	7,7	0,0	1,7	0,0
Santa Fe	4.345	89,1	7,2	0,5	2,7	0,6
Santiago del Estero	600	79,2	15,0	0,2	5,7	0,0
Tierra del Fuego	201	53,7	42,8	0,5	3,0	0,0
Tucumán	1.945	74,9	20,9	0,1	4,1	0,0

(1) Los docentes que se desempeñan simultáneamente en más de una jurisdicción fueron contabilizados en cada una de ellas; por lo tanto la suma de docentes de todas las jurisdicciones es mayor que el total.

Docentes de educación común en actividad de nivel primario/EGB1 y 2 en función frente a alumnos

Cuadro 67 Docentes por cantidad de horas semanales asignadas (*) según jurisdicción (Porcentajes)

Jurisdicción	Total	Carga horaria semanal					
		Hasta 12 horas	13 a 24 horas	25 a 36 horas	37 a 48 horas	49 horas y más	Sin información
Total (1)	223.772	7,8	51,4	15,7	13,8	5,0	6,1
Buenos Aires	62.043	11,1	50,0	7,4	15,6	3,8	12,2
Catamarca	3.244	11,3	22,8	40,0	14,3	7,3	4,3
Chaco	8.376	3,1	73,3	10,6	8,2	1,6	3,3
Chubut	2.974	7,9	52,1	9,9	17,5	8,9	3,7
Ciudad de Buenos Aires	19.298	11,7	29,1	20,2	23,1	8,7	7,1
Córdoba	16.930	8,6	69,8	8,4	5,9	3,0	4,3
Corrientes	6.949	2,1	67,0	11,0	12,2	4,6	3,1
Entre Ríos	8.693	2,6	67,8	10,4	11,5	4,2	3,5
Formosa	4.579	3,5	71,8	5,5	13,5	3,3	2,4
Jujuy	6.323	2,6	67,2	12,3	14,9	2,3	0,6
La Pampa	2.672	11,1	54,3	18,8	11,7	3,4	0,7
La Rioja	2.815	9,6	45,5	18,4	18,3	5,2	3,1
Mendoza	11.040	5,5	62,9	13,7	9,0	5,0	3,9
Misiones	7.337	5,4	52,9	13,7	19,2	6,1	2,6
Neuquén	3.464	1,6	15,3	57,4	8,7	10,6	6,4
Río Negro	5.365	9,6	50,9	15,4	16,3	5,0	2,7
Salta	6.893	2,2	68,1	8,4	14,7	5,0	1,7
San Juan	4.436	11,9	56,0	17,7	8,7	3,7	2,0
San Luis	2.745	8,1	40,5	30,3	11,5	6,0	3,5
Santa Cruz	1.836	6,9	40,6	16,4	25,3	10,3	0,4
Santa Fe	18.102	2,8	23,1	51,2	7,6	9,0	6,3
Santiago del Estero	6.235	8,5	57,2	16,3	13,0	3,9	1,0
Tierra del Fuego	1.029	7,5	45,0	17,5	19,7	8,0	2,3
Tucumán	10.835	10,2	56,5	8,3	17,4	4,2	3,4

(1) Los docentes que se desempeñan simultáneamente en más de una jurisdicción fueron contabilizados en cada una de ellas; por lo tanto la suma de docentes de todas las jurisdicciones es mayor que el total.

(*) Se contabilizan las horas que los docentes acumulan en el mismo o en distintos establecimientos, niveles educativos y/o funciones. A fines operativos se han asimilado las horas cátedra y el módulo a las horas reloj.

Docentes de educación común en actividad de nivel primario/EGB1 y 2 en función frente a alumnos

Cuadro 67.1 Docentes por cantidad de horas semanales asignadas (*) según jurisdicción. Sector de gestión estatal (Porcentajes)

Jurisdicción	Total	Carga horaria semanal					
		Hasta 12 horas	13 a 24 horas	25 a 36 horas	37 a 48 horas	49 horas y más	Sin información
Total (1)	173.634	6,2	53,6	14,6	14,8	4,9	5,9
Buenos Aires	41.217	9,2	50,5	5,6	17,8	3,8	13,1
Catamarca	3.027	11,3	22,7	40,3	14,7	6,7	4,3
Chaco	7.713	2,4	75,3	9,9	7,5	1,5	3,3
Chubut	2.645	7,0	53,3	9,2	18,1	8,7	3,7
Ciudad de Buenos Aires	10.644	7,1	27,3	14,7	33,4	9,6	7,8
Córdoba	12.939	7,1	72,7	6,7	6,1	3,2	4,2
Corrientes	6.252	1,6	68,7	10,3	12,0	4,5	3,0
Entre Ríos	6.980	1,9	69,5	9,7	11,5	4,0	3,5
Formosa	4.327	3,1	72,8	5,4	13,1	3,2	2,3
Jujuy	5.905	2,2	68,6	11,7	14,8	2,1	0,7
La Pampa	2.530	11,2	54,0	19,2	11,5	3,4	0,8
La Rioja	2.598	9,1	46,3	18,0	18,6	4,8	3,1
Mendoza	9.396	4,5	67,1	10,7	9,2	4,7	3,7
Misiones	6.326	4,4	54,5	12,8	19,7	6,1	2,5
Neuquén	3.168	1,5	15,1	58,4	8,0	10,7	6,3
Río Negro	4.503	8,7	53,0	14,4	16,6	4,7	2,6
Salta	6.032	1,0	71,4	6,4	14,8	4,9	1,5
San Juan	3.800	11,3	57,8	16,8	8,7	3,5	1,9
San Luis	2.456	7,1	40,9	31,1	11,6	6,1	3,1
Santa Cruz	1.613	6,4	40,2	16,4	25,6	10,9	0,5
Santa Fe	13.919	2,5	23,6	50,7	8,1	8,7	6,3
Santiago del Estero	5.708	8,3	58,7	15,7	13,0	3,4	0,8
Tierra del Fuego	880	4,9	46,7	17,0	21,1	7,7	2,5
Tucumán	9.251	9,4	57,2	7,6	18,1	4,2	3,5

(1) Los docentes que se desempeñan simultáneamente en más de una jurisdicción fueron contabilizados en cada una de ellas; por lo tanto la suma de docentes de todas las jurisdicciones es mayor que el total.

(*) Se contabilizan las horas que los docentes acumulan en el mismo o en distintos establecimientos, niveles educativos y/o funciones. A fines operativos se han asimilado las horas cátedra y el módulo a las horas reloj.

Docentes de educación común en actividad de nivel primario/EGB1 y 2 en función frente a alumnos

Cuadro 67.2 Docentes por cantidad de horas semanales asignadas (*) según jurisdicción. Sector de gestión privada (Porcentajes)

Jurisdicción	Total	Carga horaria semanal					
		Hasta 12 horas	13 a 24 horas	25 a 36 horas	37 a 48 horas	49 horas y más	Sin información
Total (1)	54.596	12,4	41,2	19,4	13,4	6,3	7,2
Buenos Aires	22.308	14,0	46,7	11,3	13,3	4,1	10,6
Catamarca	287	8,7	21,6	32,1	12,5	20,6	4,5
Chaco	709	10,4	46,5	18,8	17,6	3,0	3,7
Chubut	403	12,4	35,5	14,9	20,1	13,2	4,0
Ciudad de Buenos Aires	9.103	16,6	30,4	26,8	11,4	8,4	6,4
Córdoba	4.131	13,1	59,2	14,3	5,7	2,7	5,0
Corrientes	815	5,9	44,5	16,9	20,9	8,0	3,8
Entre Ríos	1.838	5,0	56,7	13,4	14,7	6,6	3,6
Formosa	294	7,5	46,9	6,8	27,2	8,2	3,4
Jujuy	553	6,7	37,3	21,0	28,0	6,3	0,7
La Pampa	172	8,1	52,9	9,9	22,7	5,2	1,2
La Rioja	268	13,1	29,5	20,5	25,0	10,1	1,9
Mendoza	1.756	10,3	36,8	29,3	10,3	8,1	5,2
Misiones	1.198	10,2	37,6	19,3	21,4	8,3	3,3
Neuquén	318	2,8	16,7	44,3	17,6	12,3	6,3
Río Negro	1.001	12,6	36,5	20,1	20,4	7,6	2,9
Salta	1.087	8,6	36,2	18,1	26,9	7,8	2,5
San Juan	711	14,1	41,4	21,7	14,2	5,9	2,8
San Luis	389	12,3	30,3	20,8	19,0	11,6	5,9
Santa Cruz	287	8,4	36,6	16,4	30,0	8,7	0,0
Santa Fe	4.345	3,7	20,6	51,2	6,6	11,9	6,1
Santiago del Estero	600	9,8	38,0	22,5	16,8	10,0	2,8
Tierra del Fuego	201	16,9	27,9	19,9	20,9	11,4	3,0
Tucumán	1.945	12,5	44,7	12,4	21,1	5,8	3,4

(1) Los docentes que se desempeñan simultáneamente en más de una jurisdicción fueron contabilizados en cada una de ellas; por lo tanto la suma de docentes de todas las jurisdicciones es mayor que el total.

(*) Se contabilizan las horas que los docentes acumulan en el mismo o en distintos establecimientos, niveles educativos y/o funciones. A fines operativos se han asimilado las horas cátedra y el módulo a las horas reloj.

Docentes de educación común en actividad de nivel primario/EGB1 y 2 en función frente a alumnos

Cuadro 68 Docentes por situación de revista según jurisdicción (Porcentajes)

Jurisdicción	Total	Situación de revista								
		Titular exclusivamente	Interino/provisional exclusivamente	Suplente exclusivamente	Contratado exclusivamente	Titular e interino/provisional	Titular y suplente	Titular y contratado	Otras combinaciones	Sin información
Total (1)	223.772	60,9	9,2	20,2	1,6	1,3	2,6	0,4	2,4	1,2
Buenos Aires	62.043	61,0	8,9	18,2	0,8	2,0	4,3	0,3	2,7	1,7
Catamarca	3.244	36,4	32,1	25,9	0,8	1,4	0,6	0,0	2,0	0,8
Chaco	8.376	60,8	13,0	21,4	0,8	0,5	0,4	0,2	1,6	1,2
Chubut	2.974	50,2	11,1	24,1	1,8	2,7	5,2	0,4	3,6	0,9
Ciudad de Buenos Aires	19.298	65,8	3,2	18,9	2,3	0,8	4,0	0,7	2,5	1,8
Córdoba	16.930	65,9	13,8	13,9	1,5	0,6	0,8	0,4	1,9	1,3
Corrientes	6.949	64,9	9,8	16,7	1,4	2,0	1,2	0,3	2,5	1,1
Entre Ríos	8.693	47,9	7,0	38,8	1,7	0,3	0,9	0,3	2,3	0,9
Formosa	4.579	59,2	9,6	25,6	0,3	1,7	0,9	0,1	2,0	0,7
Jujuy	6.323	65,4	13,1	16,2	1,3	0,9	0,5	0,3	1,8	0,5
La Pampa	2.672	49,6	12,5	31,5	0,4	2,0	2,1	0,1	1,8	0,0
La Rioja	2.815	54,1	5,6	26,6	3,2	0,9	2,3	0,6	5,8	0,7
Mendoza	11.040	61,7	1,2	25,6	5,7	0,2	1,6	0,7	2,5	0,8
Misiones	7.337	64,0	5,7	19,6	1,6	1,2	4,1	0,3	2,5	1,0
Neuquén	3.464	41,0	23,5	27,4	0,6	1,6	1,9	0,0	2,5	1,4
Río Negro	5.365	47,5	14,8	20,1	2,6	3,6	5,3	0,8	4,8	0,6
Salta	6.893	68,6	15,2	8,7	2,8	0,8	0,6	1,0	2,0	0,3
San Juan	4.436	67,6	1,4	23,5	2,6	0,1	1,6	0,5	1,8	0,9
San Luis	2.745	60,1	13,7	12,0	7,3	1,7	0,8	0,7	2,8	0,8
Santa Cruz	1.836	13,0	42,8	27,7	1,5	5,1	1,7	0,2	8,0	0,1
Santa Fe	18.102	66,8	5,9	21,8	0,8	0,4	0,7	0,3	1,4	1,9
Santiago del Estero	6.235	64,8	4,5	25,2	0,6	1,7	1,0	0,1	1,7	0,4
Tierra del Fuego	1.029	23,8	30,3	32,2	2,6	2,5	2,0	0,3	5,7	0,5
Tucumán	10.835	67,7	5,4	16,1	2,0	1,7	4,0	0,5	1,9	0,5

(1) Los docentes que se desempeñan simultáneamente en más de una jurisdicción fueron contabilizados en cada una de ellas; por lo tanto la suma de docentes de todas las jurisdicciones es mayor que el total.

Docentes de educación común en actividad de nivel primario/EGB1 y 2 en función frente a alumnos

Cuadro 68.1 Docentes por situación de revista según jurisdicción. Sector de gestión estatal (Porcentajes)

Jurisdicción	Total	Situación de revista								
		Titular exclusivamente	Interino/provisional exclusivamente	Suplente exclusivamente	Contratado exclusivamente	Titular e interino/provisional	Titular y suplente	Titular y contratado	Otras combinaciones	Sin información
Total (1)	173.634	57,7	11,0	23,5	0,5	1,4	2,4	0,1	2,3	1,1
Buenos Aires	41.217	53,5	11,5	23,3	0,1	2,4	4,7	0,0	2,9	1,5
Catamarca	3.027	34,0	34,5	27,6	0,0	0,9	0,2	0,0	1,9	0,9
Chaco	7.713	60,5	13,7	22,4	0,0	0,4	0,4	0,0	1,3	1,1
Chubut	2.645	51,3	10,6	25,8	0,4	2,2	5,3	0,2	3,4	0,8
Ciudad de Buenos Aires	10.644	55,8	5,8	27,8	1,4	1,3	4,0	0,1	2,3	1,4
Córdoba	12.939	61,3	18,1	15,7	0,6	0,7	0,6	0,1	1,9	1,1
Corrientes	6.252	65,9	9,9	17,9	0,1	1,9	1,0	0,1	2,1	1,1
Entre Ríos	6.980	46,2	5,6	44,1	0,4	0,2	0,6	0,0	1,9	1,0
Formosa	4.327	59,4	9,4	26,2	0,0	1,6	0,7	0,0	2,0	0,6
Jujuy	5.905	68,0	12,1	17,2	0,2	0,4	0,3	0,1	1,3	0,5
La Pampa	2.530	48,5	13,3	32,3	0,2	2,1	1,9	0,1	1,7	0,0
La Rioja	2.598	56,5	4,9	28,5	1,3	0,6	2,0	0,2	5,4	0,7
Mendoza	9.396	63,1	1,3	28,2	2,4	0,2	1,6	0,4	2,1	0,7
Misiones	6.326	64,0	6,7	20,9	0,1	1,3	3,7	0,0	2,2	0,9
Neuquén	3.168	40,9	22,9	28,5	0,1	1,6	1,9	0,0	2,5	1,5
Río Negro	4.503	45,5	17,5	22,9	0,0	3,6	5,1	0,1	4,7	0,6
Salta	6.032	70,7	17,5	9,8	0,3	0,3	0,1	0,1	1,1	0,3
San Juan	3.800	68,9	1,6	25,4	0,3	0,1	1,4	0,0	1,4	0,9
San Luis	2.456	61,5	14,8	12,5	6,8	1,1	0,2	0,5	2,0	0,7
Santa Cruz	1.613	6,9	49,6	30,5	0,2	4,3	1,0	0,0	7,5	0,1
Santa Fe	13.919	64,1	7,2	24,3	0,3	0,5	0,5	0,1	1,3	1,9
Santiago del Estero	5.708	63,7	4,7	26,9	0,1	1,8	0,8	0,1	1,6	0,4
Tierra del Fuego	880	16,1	36,9	37,8	0,9	1,3	0,8	0,0	5,7	0,5
Tucumán	9.251	67,9	5,2	18,5	0,7	1,6	4,0	0,1	1,4	0,6

(1) Los docentes que se desempeñan simultáneamente en más de una jurisdicción fueron contabilizados en cada una de ellas; por lo tanto la suma de docentes de todas las jurisdicciones es mayor que el total.

Docentes de educación común en actividad de nivel primario/EGB1 y 2 en función frente a alumnos

Cuadro 68.2 Docentes por situación de revista según jurisdicción. Sector de gestión privada (Porcentajes)

Jurisdicción	Total	Situación de revista								
		Titular exclusivamente	Interino/provisional exclusivamente	Suplente exclusivamente	Contratado exclusivamente	Titular e interino/provisional	Titular y suplente	Titular y contratado	Otras combinaciones	Sin información
Total (1)	54.596	72,6	4,1	10,2	5,8	0,4	1,9	1,1	2,2	1,8
Buenos Aires	22.308	76,4	4,5	9,4	2,2	0,5	2,3	0,8	1,8	2,2
Catamarca	287	73,9	5,9	8,0	9,4	0,3	0,3	0,3	1,0	0,7
Chaco	709	63,6	6,6	11,0	11,6	0,3	0,4	1,4	2,8	2,3
Chubut	403	48,1	18,1	14,1	12,4	1,0	0,7	1,5	2,5	1,5
Ciudad de Buenos Aires	9.103	78,4	0,3	9,2	3,5	0,0	2,7	1,2	2,3	2,4
Córdoba	4.131	81,0	0,3	8,3	4,6	0,0	1,0	1,2	1,7	1,9
Corrientes	815	59,0	11,2	8,1	13,3	1,3	1,5	1,2	3,4	1,0
Entre Ríos	1.838	56,0	12,4	18,1	7,8	0,5	0,8	1,1	2,7	0,5
Formosa	294	60,2	12,9	16,3	4,8	0,7	2,4	0,3	1,4	1,0
Jujuy	553	43,4	26,9	5,6	15,9	1,4	0,0	0,5	5,4	0,7
La Pampa	172	72,7	0,6	19,2	5,8	0,0	1,2	0,0	0,6	0,0
La Rioja	268	34,0	15,7	13,1	27,6	1,1	0,7	2,6	4,9	0,4
Mendoza	1.756	54,6	0,8	12,7	25,3	0,1	1,1	1,4	3,1	0,9
Misiones	1.198	66,1	0,8	15,1	11,0	0,3	2,4	1,0	1,9	1,3
Neuquén	318	43,4	30,2	15,1	5,7	0,3	0,9	0,3	3,5	0,6
Río Negro	1.001	60,6	3,0	9,9	17,2	1,3	2,4	2,1	2,8	0,7
Salta	1.087	58,9	6,0	4,9	21,3	0,3	1,0	3,3	3,9	0,5
San Juan	711	63,2	0,0	13,1	15,9	0,0	0,7	2,4	3,5	1,3
San Luis	389	56,0	11,1	11,3	12,9	1,0	1,3	0,5	4,4	1,5
Santa Cruz	287	57,1	10,1	14,3	12,9	0,7	2,4	1,4	1,0	0,0
Santa Fe	4.345	76,2	1,8	14,1	2,6	0,1	0,6	0,9	1,5	2,2
Santiago del Estero	600	79,0	2,7	8,2	5,5	0,2	1,3	0,2	2,2	0,8
Tierra del Fuego	201	69,7	4,5	9,5	12,4	0,0	1,5	0,5	1,5	0,5
Tucumán	1.945	70,1	7,4	6,3	9,7	1,0	1,0	1,6	2,8	0,3

(1) Los docentes que se desempeñan simultáneamente en más de una jurisdicción fueron contabilizados en cada una de ellas; por lo tanto la suma de docentes de todas las jurisdicciones es mayor que el total.

DOCENTES DE EDUCACIÓN COMÚN

en actividad

de nivel EGB 3

Docentes de educación común en actividad de nivel EGB3

Cuadro 69 Docentes por sexo según jurisdicción (Porcentajes)

Jurisdicción	Total	Sexo	
		Varones	Mujeres
Total (1)	159.503	25,5	74,5
Buenos Aires	71.185	22,5	77,5
Catamarca	2.672	33,8	66,2
Chaco	4.040	32,4	67,6
Chubut	2.657	27,8	72,2
Ciudad de Buenos Aires	57	12,3	87,7
Córdoba	1.291	28,0	72,0
Corrientes	4.479	31,6	68,4
Entre Ríos	8.144	25,6	74,4
Formosa	2.363	35,8	64,2
Jujuy	1.361	35,5	64,5
La Pampa	2.437	20,3	79,7
La Rioja	2.369	34,4	65,6
Mendoza	10.960	24,5	75,5
Misiones	5.328	31,4	68,6
Neuquén	59	16,9	83,1
Río Negro	108	34,3	65,7
Salta	5.866	31,6	68,4
San Juan	3.924	27,7	72,3
San Luis	2.111	31,5	68,5
Santa Cruz	1.483	32,6	67,4
Santa Fe	15.948	21,5	78,5
Santiago del Estero	3.590	31,9	68,1
Tierra del Fuego	1.034	35,7	64,3
Tucumán	6.044	27,9	72,1

(1) Los docentes que se desempeñan simultáneamente en más de una jurisdicción fueron contabilizados en cada una de ellas; por lo tanto la suma de docentes de todas las jurisdicciones es mayor que el total.

Docentes de educación común en actividad de nivel EGB3

Cuadro 69.1 Docentes por sexo según jurisdicción. Sector de gestión estatal (Porcentajes)

Jurisdicción	Total	Sexo	
		Varones	Mujeres
Total (1)	122.235	25,6	74,4
Buenos Aires	52.357	22,1	77,9
Catamarca	2.347	33,8	66,2
Chaco	3.554	32,7	67,3
Chubut	2.249	28,2	71,8
Ciudad de Buenos Aires	47	14,9	85,1
Córdoba	874	30,2	69,8
Corrientes	3.591	31,7	68,3
Entre Ríos	6.628	25,8	74,2
Formosa	2.094	36,8	63,2
Jujuy	743	37,7	62,3
La Pampa	2.239	20,1	79,9
La Rioja	2.123	34,3	65,7
Mendoza	9.102	24,4	75,6
Misiones	4.149	31,3	68,7
Neuquén	0	-	-
Río Negro	59	30,5	69,5
Salta	4.774	32,3	67,7
San Juan	3.185	28,6	71,4
San Luis	1.789	31,5	68,5
Santa Cruz	1.226	33,3	66,7
Santa Fe	11.456	21,9	78,1
Santiago del Estero	2.807	32,6	67,4
Tierra del Fuego	821	35,8	64,2
Tucumán	4.026	27,5	72,5

(1) Los docentes que se desempeñan simultáneamente en más de una jurisdicción fueron contabilizados en cada una de ellas; por lo tanto la suma de docentes de todas las jurisdicciones es mayor que el total.

Docentes de educación común en actividad de nivel EGB3

Cuadro 69.2 Docentes por sexo según jurisdicción. Sector de gestión privada (Porcentajes)

Jurisdicción	Total	Sexo	
		Varones	Mujeres
Total (1)	44.925	24,7	75,3
Buenos Aires	21.842	23,6	76,4
Catamarca	405	32,1	67,9
Chaco	593	30,2	69,8
Chubut	511	25,4	74,6
Ciudad de Buenos Aires	10	0,0	100,0
Córdoba	428	23,4	76,6
Corrientes	1.068	30,6	69,4
Entre Ríos	2.151	23,8	76,2
Formosa	346	30,3	69,7
Jujuy	639	32,7	67,3
La Pampa	266	19,9	80,1
La Rioja	317	32,5	67,5
Mendoza	2.388	24,4	75,6
Misiones	1.538	31,7	68,3
Neuquén	59	16,9	83,1
Río Negro	49	38,8	61,2
Salta	1.491	28,0	72,0
San Juan	975	21,4	78,6
San Luis	395	31,1	68,9
Santa Cruz	278	28,8	71,2
Santa Fe	5.402	20,0	80,0
Santiago del Estero	991	28,9	71,1
Tierra del Fuego	290	34,8	65,2
Tucumán	2.493	27,3	72,7

(1) Los docentes que se desempeñan simultáneamente en más de una jurisdicción fueron contabilizados en cada una de ellas; por lo tanto la suma de docentes de todas las jurisdicciones es mayor que el total.

Docentes de educación común en actividad de nivel EGB3

Cuadro 70 Docentes por edad según jurisdicción (Porcentajes)

Jurisdicción	Total	Edad en años										
		Menos de 20	20 a 24	25 a 29	30 a 34	35 a 39	40 a 44	45 a 49	50 a 54	55 a 59	60 a 64	65 y más
Total (1)	159.503	0,1	3,2	13,1	17,0	19,0	17,6	12,3	9,3	5,4	2,0	1,1
Buenos Aires	71.185	0,1	3,6	13,2	16,3	18,7	16,7	12,2	9,3	5,9	2,5	1,6
Catamarca	2.672	0,1	3,2	18,0	23,2	18,7	15,6	10,9	7,3	2,4	0,3	0,3
Chaco	4.040	0,0	5,6	17,7	18,1	19,0	17,7	10,5	6,1	3,1	1,5	0,7
Chubut	2.657	0,0	3,0	14,8	20,0	17,7	17,5	12,7	8,5	3,8	1,2	0,8
Ciudad de Buenos Aires	57	0,0	0,0	5,3	8,8	15,8	12,3	21,1	15,8	10,5	10,5	0,0
Córdoba	1.291	0,2	2,7	12,2	15,7	18,8	21,3	15,2	8,1	4,1	1,0	0,6
Corrientes	4.479	0,0	3,8	13,0	17,3	17,1	19,2	12,7	9,7	5,0	1,4	0,7
Entre Ríos	8.144	0,2	4,6	16,0	19,0	19,3	18,3	12,1	7,0	2,4	0,8	0,3
Formosa	2.363	0,0	2,1	13,0	19,9	23,9	22,0	11,6	4,5	1,7	0,8	0,4
Jujuy	1.361	0,0	2,4	16,6	22,6	23,3	17,3	9,8	4,8	2,4	0,7	0,0
La Pampa	2.437	0,0	2,7	13,3	17,4	19,8	15,6	13,4	11,0	5,3	1,2	0,4
La Rioja	2.369	0,1	2,6	14,3	22,7	18,7	16,8	9,8	7,7	4,1	2,2	1,1
Mendoza	10.960	0,1	3,8	13,8	17,5	17,2	15,6	11,6	10,5	6,5	2,3	1,1
Misiones	5.328	0,2	5,1	17,2	19,4	20,2	18,1	10,3	6,2	2,2	0,8	0,3
Neuquén	59	0,0	0,0	11,9	32,2	8,5	22,0	13,6	8,5	3,4	0,0	0,0
Río Negro	108	0,0	1,9	13,9	20,4	25,0	17,6	8,3	5,6	2,8	4,6	0,0
Salta	5.866	0,1	1,1	8,2	15,5	21,1	20,2	13,4	11,3	6,5	2,0	0,7
San Juan	3.924	0,0	0,9	10,0	18,2	21,9	20,4	13,8	9,3	4,1	0,9	0,5
San Luis	2.111	0,0	1,3	9,9	15,7	18,6	20,1	13,5	11,8	5,9	2,7	0,4
Santa Cruz	1.483	0,1	2,6	13,8	23,9	22,9	22,3	8,3	4,0	1,3	0,5	0,3
Santa Fe	15.948	0,0	1,7	10,1	14,5	18,4	18,7	13,8	12,3	7,3	2,1	1,0
Santiago del Estero	3.590	0,0	1,6	11,4	17,7	21,2	18,3	12,7	9,2	5,7	1,5	0,5
Tierra del Fuego	1.034	0,0	4,5	13,3	16,7	21,5	23,8	12,5	5,5	1,5	0,2	0,5
Tucumán	6.044	0,1	2,6	13,3	14,9	17,4	19,2	12,8	10,1	6,4	2,4	0,9

(1) Los docentes que se desempeñan simultáneamente en más de una jurisdicción fueron contabilizados en cada una de ellas; por lo tanto la suma de docentes de todas las jurisdicciones es mayor que el total.

Docentes de educación común en actividad de nivel EGB3

Cuadro 70.1 Docentes por edad según jurisdicción. Sector de gestión estatal (Porcentajes)

Jurisdicción	Total	Edad en años										
		Menos de 20	20 a 24	25 a 29	30 a 34	35 a 39	40 a 44	45 a 49	50 a 54	55 a 59	60 a 64	65 y más
Total (1)	122.235	0,1	2,8	12,4	16,8	19,0	18,0	12,7	9,6	5,5	2,0	1,1
Buenos Aires	52.357	0,1	3,0	12,7	16,3	18,9	16,9	12,4	9,6	6,0	2,4	1,7
Catamarca	2.347	0,1	2,9	16,6	22,9	18,9	16,2	11,5	7,7	2,5	0,3	0,3
Chaco	3.554	0,0	5,5	17,8	17,9	19,2	17,8	10,9	6,0	2,9	1,2	0,6
Chubut	2.249	0,0	2,0	13,7	20,1	18,0	18,2	13,3	9,1	3,7	1,0	0,8
Ciudad de Buenos Aires	47	0,0	0,0	6,4	10,6	10,6	10,6	21,3	17,0	12,8	10,6	0,0
Córdoba	874	0,1	1,7	12,1	15,9	17,8	22,2	16,6	8,1	3,8	0,9	0,7
Corrientes	3.591	0,0	3,1	11,5	16,9	16,9	20,0	13,6	10,3	5,4	1,4	0,8
Entre Ríos	6.628	0,2	4,5	15,5	18,6	19,5	18,7	12,4	7,2	2,4	0,7	0,3
Formosa	2.094	0,0	1,9	11,7	19,4	24,7	23,0	12,2	4,5	1,3	0,8	0,4
Jujuy	743	0,0	2,6	15,3	21,7	22,5	17,9	11,6	5,1	2,3	1,1	0,0
La Pampa	2.239	0,0	2,5	13,3	17,1	19,9	15,9	13,2	11,3	5,4	1,1	0,3
La Rioja	2.123	0,0	2,4	13,5	22,8	18,7	17,1	9,9	8,0	4,2	2,2	1,2
Mendoza	9.102	0,1	3,7	13,5	16,9	17,2	15,4	11,9	11,0	6,7	2,4	1,1
Misiones	4.149	0,1	4,4	16,9	19,3	20,5	18,9	10,6	6,0	2,3	0,7	0,3
Neuquén	0	-	-	-	-	-	-	-	-	-	-	-
Río Negro	59	0,0	3,4	8,5	10,2	25,4	25,4	10,2	8,5	3,4	5,1	0,0
Salta	4.774	0,1	0,8	6,0	14,3	21,3	20,5	14,4	12,4	7,3	2,2	0,8
San Juan	3.185	0,0	0,7	9,0	17,9	20,8	21,3	14,3	10,1	4,5	1,0	0,5
San Luis	1.789	0,0	0,6	8,8	15,7	18,4	20,7	14,2	12,8	5,8	2,7	0,4
Santa Cruz	1.226	0,1	2,2	13,5	23,4	23,7	22,6	8,0	4,6	1,2	0,5	0,3
Santa Fe	11.456	0,0	1,4	9,2	14,3	18,1	19,2	14,4	12,5	7,6	2,2	1,1
Santiago del Estero	2.807	0,0	1,2	10,0	17,4	20,7	18,6	13,8	10,1	6,1	1,6	0,5
Tierra del Fuego	821	0,0	3,8	10,6	16,9	21,8	25,7	13,4	5,6	1,6	0,2	0,4
Tucumán	4.026	0,0	2,4	11,8	14,3	17,0	20,3	13,3	10,5	6,8	2,5	0,9

(1) Los docentes que se desempeñan simultáneamente en más de una jurisdicción fueron contabilizados en cada una de ellas; por lo tanto la suma de docentes de todas las jurisdicciones es mayor que el total.

Docentes de educación común en actividad de nivel EGB3

Cuadro 70.2 Docentes por edad según jurisdicción. Sector de gestión privada (Porcentajes)

Jurisdicción	Total	Edad en años										
		Menos de 20	20 a 24	25 a 29	30 a 34	35 a 39	40 a 44	45 a 49	50 a 54	55 a 59	60 a 64	65 y más
Total (1)	44.925	0,1	4,1	15,0	17,5	19,2	16,9	11,3	8,3	4,9	2,0	0,8
Buenos Aires	21.842	0,1	4,7	14,4	16,5	18,5	16,2	11,7	8,6	5,5	2,7	1,2
Catamarca	405	0,0	4,4	26,7	25,2	18,3	12,1	7,7	4,0	1,5	0,0	0,2
Chaco	593	0,2	6,6	17,2	19,9	17,9	16,5	7,6	6,2	3,9	2,9	1,2
Chubut	511	0,0	7,4	19,6	19,6	17,4	15,1	9,8	4,9	4,1	1,8	0,4
Ciudad de Buenos Aires	10	0,0	0,0	0,0	0,0	40,0	20,0	20,0	10,0	0,0	10,0	0,0
Córdoba	428	0,5	4,7	12,6	15,2	21,0	19,9	12,1	7,7	4,7	1,2	0,5
Corrientes	1.068	0,1	5,8	18,7	18,4	17,5	17,0	10,2	7,1	3,6	1,3	0,3
Entre Ríos	2.151	0,2	5,3	18,8	19,9	19,5	17,3	10,1	5,9	2,0	0,7	0,3
Formosa	346	0,0	3,5	23,1	24,9	18,5	13,9	6,9	4,3	4,3	0,6	0,0
Jujuy	639	0,0	2,0	18,9	24,3	23,6	16,6	7,4	4,4	2,5	0,3	0,0
La Pampa	266	0,0	4,1	12,4	18,0	21,4	12,4	16,5	8,3	3,8	1,9	1,1
La Rioja	317	0,6	4,1	20,5	22,4	18,0	14,2	9,8	6,0	2,8	1,6	0,0
Mendoza	2.388	0,2	3,9	14,9	18,9	18,3	17,1	11,2	8,7	4,9	1,5	0,5
Misiones	1.538	0,2	6,5	19,2	19,1	20,2	16,4	9,5	6,1	1,5	0,8	0,4
Neuquén	59	0,0	0,0	11,9	32,2	8,5	22,0	13,6	8,5	3,4	0,0	0,0
Río Negro	49	0,0	0,0	20,4	32,7	24,5	8,2	6,1	2,0	2,0	4,1	0,0
Salta	1.491	0,0	1,9	13,9	19,8	20,5	20,9	10,1	8,2	3,5	0,9	0,3
San Juan	975	0,0	1,6	13,1	19,7	26,6	17,8	11,9	5,8	2,5	0,6	0,3
San Luis	395	0,0	4,3	14,7	16,7	20,8	17,2	11,1	7,1	5,3	2,3	0,5
Santa Cruz	278	0,0	4,0	15,5	26,3	19,4	20,9	9,4	1,4	1,8	0,7	0,7
Santa Fe	5.402	0,0	2,0	12,0	15,5	19,3	18,5	12,5	11,4	6,4	1,7	0,7
Santiago del Estero	991	0,1	2,7	15,8	19,3	23,9	17,3	9,3	6,3	3,8	1,2	0,3
Tierra del Fuego	290	0,0	6,2	19,7	19,0	20,0	17,6	11,4	4,5	1,0	0,0	0,7
Tucumán	2.493	0,1	2,6	15,0	15,8	18,5	18,0	12,2	9,5	5,6	2,1	0,7

(1) Los docentes que se desempeñan simultáneamente en más de una jurisdicción fueron contabilizados en cada una de ellas; por lo tanto la suma de docentes de todas las jurisdicciones es mayor que el total.

Docentes de educación común en actividad de nivel EGB3

Cuadro 71 Docentes por antigüedad en la docencia según jurisdicción (Porcentajes)

Jurisdicción	Total	Antigüedad en años								
		Menos de 1	1 a 5	6 a 10	11 a 15	16 a 20	21 a 25	26 a 30	Más de 30	Sin información
Total (1)	159.503	4,6	15,5	16,5	16,2	12,7	7,4	4,8	3,6	18,6
Buenos Aires	71.185	3,5	13,1	16,5	14,0	10,5	6,7	4,0	4,2	27,6
Catamarca	2.672	4,9	22,8	20,8	18,6	11,5	6,0	2,9	0,9	11,5
Chaco	4.040	7,6	20,1	15,8	15,2	14,7	9,6	4,7	1,9	10,4
Chubut	2.657	5,4	18,2	17,5	19,5	15,3	7,7	3,7	1,9	10,8
Ciudad de Buenos Aires	57	1,8	5,3	10,5	21,1	12,3	7,0	15,8	15,8	10,5
Córdoba	1.291	8,4	19,8	17,0	16,9	12,8	7,0	3,3	1,5	13,2
Corrientes	4.479	4,8	15,7	20,3	16,2	14,6	8,4	5,3	3,5	11,1
Entre Ríos	8.144	6,2	26,0	14,9	17,8	15,4	6,5	3,5	1,0	8,6
Formosa	2.363	4,6	17,1	15,2	21,9	18,8	9,9	2,2	0,8	9,4
Jujuy	1.361	6,5	25,3	25,7	17,3	11,2	6,3	2,6	1,1	3,9
La Pampa	2.437	5,8	16,2	14,9	20,1	17,6	9,2	7,0	4,1	5,1
La Rioja	2.369	5,1	17,6	22,8	17,0	12,7	6,8	3,3	2,5	12,2
Mendoza	10.960	6,4	19,6	16,4	17,3	12,0	7,0	6,3	4,7	10,4
Misiones	5.328	6,1	20,0	18,3	18,7	12,4	6,3	4,2	0,9	13,1
Neuquén	59	1,7	11,9	20,3	18,6	6,8	11,9	5,1	0,0	23,7
Río Negro	108	3,7	17,6	26,9	25,0	13,0	6,5	0,9	0,9	5,6
Salta	5.866	4,1	14,0	14,4	18,2	18,5	9,5	7,1	4,1	10,1
San Juan	3.924	3,3	13,4	21,1	20,3	15,2	8,5	5,5	2,0	10,6
San Luis	2.111	5,1	16,4	16,3	18,3	16,1	7,1	6,8	2,8	11,0
Santa Cruz	1.483	4,6	19,5	26,1	21,5	18,1	5,5	0,9	0,8	3,0
Santa Fe	15.948	3,7	12,1	13,3	16,7	14,2	9,5	7,8	4,8	17,8
Santiago del Estero	3.590	3,5	14,0	20,6	23,1	13,7	8,2	5,8	4,5	6,7
Tierra del Fuego	1.034	6,8	24,4	20,6	19,6	14,4	4,9	1,5	0,6	7,3
Tucumán	6.044	9,5	16,2	11,9	16,9	14,5	8,4	7,3	4,9	10,3

(1) Los docentes que se desempeñan simultáneamente en más de una jurisdicción fueron contabilizados en cada una de ellas; por lo tanto la suma de docentes de todas las jurisdicciones es mayor que el total.

Docentes de educación común en actividad de nivel EGB3

Cuadro 71.1 Docentes por antigüedad en la docencia según jurisdicción. Sector de gestión estatal (Porcentajes)

Jurisdicción	Total	Antigüedad en años								
		Menos de 1	1 a 5	6 a 10	11 a 15	16 a 20	21 a 25	26 a 30	Más de 30	Sin información
Total (1)	122.235	4,3	15,0	16,4	15,9	13,0	7,7	5,0	3,3	19,5
Buenos Aires	52.357	3,1	12,3	16,5	13,1	10,2	6,7	3,9	3,7	30,6
Catamarca	2.347	4,4	21,4	20,6	18,7	12,1	6,4	3,2	0,9	12,2
Chaco	3.554	7,6	19,9	15,5	15,1	15,3	10,0	4,7	1,4	10,6
Chubut	2.249	4,4	17,9	18,1	19,5	16,3	8,2	3,7	1,7	10,2
Ciudad de Buenos Aires	47	0,0	6,4	10,6	14,9	12,8	8,5	17,0	19,1	10,6
Córdoba	874	7,6	20,8	17,6	16,1	12,7	7,2	3,2	1,1	13,6
Corrientes	3.591	4,3	14,7	18,9	17,1	16,0	9,1	5,8	3,6	10,5
Entre Ríos	6.628	6,2	26,3	14,5	17,9	15,7	6,5	3,5	1,0	8,5
Formosa	2.094	3,6	16,6	15,5	22,5	19,7	10,8	2,0	0,6	8,7
Jujuy	743	7,4	22,3	24,0	17,0	14,0	7,1	2,6	1,2	4,4
La Pampa	2.239	5,5	16,1	14,5	20,0	18,0	9,6	7,1	4,2	5,1
La Rioja	2.123	4,6	16,9	23,0	17,4	13,0	7,1	3,4	2,4	12,2
Mendoza	9.102	6,4	19,4	15,8	16,8	12,2	7,3	6,6	4,7	10,8
Misiones	4.149	5,7	19,8	18,9	18,8	13,1	6,6	4,3	0,8	12,1
Neuquén	0	-	-	-	-	-	-	-	-	-
Río Negro	59	5,1	13,6	20,3	28,8	15,3	8,5	0,0	0,0	8,5
Salta	4.774	3,2	12,1	13,6	18,5	19,9	10,3	7,8	4,4	10,1
San Juan	3.185	2,7	12,1	20,9	19,8	16,0	8,8	6,3	2,2	11,3
San Luis	1.789	4,0	15,8	15,9	19,6	16,9	7,4	7,3	2,7	10,3
Santa Cruz	1.226	4,0	19,4	24,5	22,1	19,5	5,8	1,1	0,7	3,0
Santa Fe	11.456	3,5	11,3	13,4	16,4	14,6	10,0	8,2	4,7	17,8
Santiago del Estero	2.807	3,4	12,3	21,0	22,5	13,9	8,9	6,4	4,7	6,8
Tierra del Fuego	821	5,7	23,1	20,2	21,3	15,8	5,6	1,3	0,5	6,3
Tucumán	4.026	10,6	15,2	10,5	15,8	15,2	8,9	8,0	4,8	11,0

(1) Los docentes que se desempeñan simultáneamente en más de una jurisdicción fueron contabilizados en cada una de ellas; por lo tanto la suma de docentes de todas las jurisdicciones es mayor que el total.

Docentes de educación común en actividad de nivel EGB3

Cuadro 71.2 Docentes por antigüedad en la docencia según jurisdicción. Sector de gestión privada (Porcentajes)

Jurisdicción	Total	Antigüedad en años								
		Menos de 1	1 a 5	6 a 10	11 a 15	16 a 20	21 a 25	26 a 30	Más de 30	Sin información
Total (1)	44.925	5,0	17,2	17,4	17,9	12,4	7,0	4,6	4,2	14,3
Buenos Aires	21.842	4,2	15,1	17,2	16,7	11,6	7,0	4,4	5,3	18,5
Catamarca	405	6,9	30,6	23,0	19,5	8,4	3,2	1,2	0,7	6,4
Chaco	593	7,4	22,8	18,0	15,9	10,3	7,8	5,1	4,6	8,3
Chubut	511	9,2	19,8	15,3	19,8	12,1	5,7	3,1	2,7	12,3
Ciudad de Buenos Aires	10	10,0	0,0	10,0	50,0	10,0	0,0	10,0	0,0	10,0
Córdoba	428	10,0	18,2	15,7	18,5	12,9	6,8	3,5	2,1	12,4
Corrientes	1.068	6,4	18,9	26,1	13,6	10,4	6,5	3,5	2,8	11,9
Entre Ríos	2.151	5,3	26,2	16,6	18,0	14,9	6,7	3,4	1,3	7,6
Formosa	346	10,1	22,5	15,9	19,1	11,6	3,2	3,2	2,3	12,1
Jujuy	639	5,3	29,3	28,3	17,2	7,7	5,3	2,7	0,9	3,3
La Pampa	266	7,5	15,4	18,0	22,6	15,0	7,1	5,6	3,4	5,3
La Rioja	317	8,2	24,3	21,1	14,2	10,4	4,7	3,2	3,5	10,4
Mendoza	2.388	5,3	20,2	18,4	20,7	12,3	6,4	5,1	4,4	7,2
Misiones	1.538	7,0	20,8	17,1	19,6	11,1	5,3	3,8	1,0	14,3
Neuquén	59	1,7	11,9	20,3	18,6	6,8	11,9	5,1	0,0	23,7
Río Negro	49	2,0	22,4	34,7	20,4	10,2	4,1	2,0	2,0	2,0
Salta	1.491	6,1	19,1	16,7	19,1	15,5	6,8	5,2	2,6	8,9
San Juan	975	4,8	16,8	22,9	23,2	14,1	7,1	3,1	1,2	6,9
San Luis	395	9,6	18,5	17,7	13,9	13,7	5,6	5,1	3,0	12,9
Santa Cruz	278	7,6	19,8	32,7	19,1	11,9	4,3	0,4	1,4	2,9
Santa Fe	5.402	3,7	13,8	13,8	18,0	14,1	8,9	6,8	4,9	16,0
Santiago del Estero	991	3,7	18,4	19,7	26,2	13,3	6,3	3,4	3,7	5,2
Tierra del Fuego	290	8,3	26,9	24,8	17,6	9,0	3,4	1,4	0,7	7,9
Tucumán	2.493	7,5	17,5	14,7	19,4	14,4	8,2	6,0	4,7	7,7

(1) Los docentes que se desempeñan simultáneamente en más de una jurisdicción fueron contabilizados en cada una de ellas; por lo tanto la suma de docentes de todas las jurisdicciones es mayor que el total.

Docentes de educación común en actividad de nivel EGB3

Cuadro 72 Docentes por máximo nivel educativo alcanzado según jurisdicción (Porcentajes)

Jurisdicción	Total	Máximo nivel educativo alcanzado					
		Primario completo	Secundario incompleto	Secundario completo	Superior incompleto	Superior completo o más	Sin información
Total (1)	159.503	0,1	0,1	3,6	5,1	74,4	16,8
Buenos Aires	71.185	0,0	0,0	2,6	4,6	67,2	25,6
Catamarca	2.672	0,1	0,1	3,5	6,6	79,3	10,5
Chaco	4.040	0,1	0,3	6,1	7,1	77,6	8,7
Chubut	2.657	0,0	0,2	6,3	13,8	70,2	9,4
Ciudad de Buenos Aires	57	0,0	0,0	1,8	5,3	84,2	8,8
Córdoba	1.291	0,1	0,1	1,8	3,5	84,4	10,2
Corrientes	4.479	0,1	0,3	4,4	5,6	80,4	9,3
Entre Ríos	8.144	0,1	0,2	3,4	4,0	85,2	7,1
Formosa	2.363	0,0	0,4	4,7	4,0	84,0	6,9
Jujuy	1.361	0,0	0,0	3,5	6,2	87,4	3,0
La Pampa	2.437	0,1	0,3	5,2	4,0	85,9	4,4
La Rioja	2.369	0,0	0,2	5,2	4,5	80,3	9,8
Mendoza	10.960	0,0	0,1	3,7	7,7	79,3	9,2
Misiones	5.328	0,1	0,3	3,8	5,0	79,6	11,0
Neuquén	59	0,0	0,0	1,7	6,8	69,5	22,0
Río Negro	108	8,3	1,9	5,6	5,6	73,1	5,6
Salta	5.866	0,1	0,3	4,8	7,3	78,6	8,8
San Juan	3.924	0,1	0,2	4,7	7,9	77,8	9,3
San Luis	2.111	0,0	0,1	4,4	4,1	81,3	10,0
Santa Cruz	1.483	0,0	0,2	4,9	8,7	83,1	3,0
Santa Fe	15.948	0,0	0,1	4,8	3,1	76,9	15,1
Santiago del Estero	3.590	0,1	0,3	5,5	5,8	82,5	5,8
Tierra del Fuego	1.034	0,0	0,0	4,6	6,7	82,5	6,2
Tucumán	6.044	0,0	0,1	3,1	4,0	83,7	9,2

(1) Los docentes que se desempeñan simultáneamente en más de una jurisdicción fueron contabilizados en cada una de ellas; por lo tanto la suma de docentes de todas las jurisdicciones es mayor que el total.

Docentes de educación común en actividad de nivel EGB3

Cuadro 72.1 Docentes por máximo nivel educativo alcanzado según jurisdicción. Sector de gestión estatal (Porcentajes)

Jurisdicción	Total	Máximo nivel educativo alcanzado					
		Primario completo	Secundario incompleto	Secundario completo	Superior incompleto	Superior completo o más	Sin información
Total (1)	122.235	0,0	0,1	3,7	4,6	73,8	17,8
Buenos Aires	52.357	0,0	0,0	2,5	3,8	64,9	28,7
Catamarca	2.347	0,1	0,1	3,8	6,2	78,7	11,1
Chaco	3.554	0,0	0,3	6,1	6,5	78,3	8,7
Chubut	2.249	0,0	0,2	6,4	12,5	71,5	9,3
Ciudad de Buenos Aires	47	0,0	0,0	2,1	6,4	80,9	10,6
Córdoba	874	0,0	0,1	1,8	2,4	84,4	11,2
Corrientes	3.591	0,1	0,3	4,2	5,1	81,3	9,1
Entre Ríos	6.628	0,0	0,2	3,5	3,7	85,6	7,0
Formosa	2.094	0,0	0,4	5,1	4,1	84,0	6,4
Jujuy	743	0,0	0,0	4,2	5,0	87,5	3,4
La Pampa	2.239	0,1	0,3	5,1	4,0	86,2	4,3
La Rioja	2.123	0,0	0,2	5,6	4,4	80,2	9,6
Mendoza	9.102	0,0	0,1	3,9	6,8	79,5	9,6
Misiones	4.149	0,1	0,3	3,6	4,7	81,1	10,2
Neuquén	0	-	-	-	-	-	-
Río Negro	59	15,3	3,4	3,4	1,7	67,8	8,5
Salta	4.774	0,1	0,4	5,4	6,8	78,4	8,8
San Juan	3.185	0,1	0,3	4,9	7,2	77,3	10,2
San Luis	1.789	0,1	0,1	4,6	3,6	82,3	9,4
Santa Cruz	1.226	0,0	0,1	4,8	7,7	84,3	3,2
Santa Fe	11.456	0,0	0,1	5,1	2,8	76,8	15,2
Santiago del Estero	2.807	0,0	0,3	5,8	5,0	82,9	6,0
Tierra del Fuego	821	0,0	0,0	4,5	6,5	83,4	5,6
Tucumán	4.026	0,0	0,0	3,4	2,9	83,7	9,9

(1) Los docentes que se desempeñan simultáneamente en más de una jurisdicción fueron contabilizados en cada una de ellas; por lo tanto la suma de docentes de todas las jurisdicciones es mayor que el total.

Docentes de educación común en actividad de nivel EGB3

Cuadro 72.2 Docentes por máximo nivel educativo alcanzado según jurisdicción. Sector de gestión privada (Porcentajes)

Jurisdicción	Total	Máximo nivel educativo alcanzado					
		Primario completo	Secundario incompleto	Secundario completo	Superior incompleto	Superior completo o más	Sin información
Total (1)	44.925	0,0	0,1	2,8	6,3	78,6	12,2
Buenos Aires	21.842	0,0	0,1	2,5	6,2	75,1	16,2
Catamarca	405	0,0	0,0	1,0	7,9	85,4	5,7
Chaco	593	0,5	0,3	5,2	11,1	75,2	7,6
Chubut	511	0,0	0,2	4,9	20,2	65,8	9,0
Ciudad de Buenos Aires	10	0,0	0,0	0,0	0,0	100,0	0,0
Córdoba	428	0,2	0,0	1,6	5,6	84,3	8,2
Corrientes	1.068	0,2	0,3	4,6	6,9	79,1	8,9
Entre Ríos	2.151	0,1	0,1	2,4	4,2	86,9	6,2
Formosa	346	0,0	0,3	1,7	2,6	87,0	8,4
Jujuy	639	0,0	0,0	2,5	7,4	87,6	2,5
La Pampa	266	0,0	0,4	5,6	4,5	83,5	6,0
La Rioja	317	0,0	0,0	2,2	4,4	84,2	9,1
Mendoza	2.388	0,0	0,1	2,1	10,5	81,2	6,0
Misiones	1.538	0,1	0,4	3,6	5,3	78,7	12,0
Neuquén	59	0,0	0,0	1,7	6,8	69,5	22,0
Río Negro	49	0,0	0,0	8,2	10,2	79,6	2,0
Salta	1.491	0,0	0,0	1,9	7,9	83,0	7,2
San Juan	975	0,0	0,1	3,1	9,1	82,7	5,0
San Luis	395	0,0	0,5	2,8	5,6	79,5	11,6
Santa Cruz	278	0,0	0,7	5,0	12,6	79,5	2,2
Santa Fe	5.402	0,0	0,1	3,6	3,4	79,9	13,0
Santiago del Estero	991	0,2	0,3	3,9	7,1	84,5	4,0
Tierra del Fuego	290	0,0	0,0	3,8	6,2	83,4	6,6
Tucumán	2.493	0,0	0,1	2,4	5,1	86,0	6,5

(1) Los docentes que se desempeñan simultáneamente en más de una jurisdicción fueron contabilizados en cada una de ellas; por lo tanto la suma de docentes de todas las jurisdicciones es mayor que el total.

Docentes de educación común en actividad de nivel EGB3

Cuadro 73 Docentes por tipo de formación (*) y título según jurisdicción (Porcentajes)

Jurisdicción	Total	Con título docente					Sin título docente				Sin información
		Subtotal	Maestro normal exclusivamente	Profesor de SNU exclusivamente	Profesor universitario exclusivamente	Combinaciones en las que al menos tenga un título	Subtotal	Técnico/profesional de SNU exclusivamente	Técnico/profesional universitario exclusivamente	Combinaciones de títulos superiores no docentes	
Total (1)	159.503	69,7	3,8	37,1	9,1	19,7	6,1	2,3	3,5	0,2	24,2
Buenos Aires	71.185	64,4	4,1	33,5	5,4	21,4	4,2	1,6	2,4	0,2	31,4
Catamarca	2.672	73,9	1,9	38,3	16,4	17,3	5,7	2,7	2,8	0,1	20,4
Chaco	4.040	73,6	3,5	48,9	8,8	12,4	4,4	2,2	2,1	0,1	22,0
Chubut	2.657	65,1	6,6	30,7	10,0	17,8	9,3	3,3	5,8	0,2	25,6
Ciudad de Buenos Aires	57	84,2	1,8	40,4	5,3	36,8	0,0	0,0	0,0	0,0	15,8
Córdoba	1.291	71,0	1,2	38,1	11,3	20,4	13,5	2,7	10,4	0,4	15,5
Corrientes	4.479	71,4	3,1	41,6	6,9	19,8	9,9	4,6	4,8	0,5	18,7
Entre Ríos	8.144	78,3	2,2	55,6	3,9	16,6	6,8	3,3	3,3	0,2	14,9
Formosa	2.363	79,4	2,7	46,2	14,9	15,7	5,1	2,1	2,8	0,3	15,5
Jujuy	1.361	82,4	1,8	55,4	7,6	17,6	5,7	2,5	3,0	0,1	12,0
La Pampa	2.437	80,1	5,0	31,4	24,7	18,9	8,5	2,7	5,6	0,2	11,4
La Rioja	2.369	74,7	3,8	49,4	5,5	16,0	7,1	2,7	4,0	0,4	18,2
Mendoza	10.960	72,2	4,7	31,8	18,4	17,3	9,9	2,9	6,7	0,4	17,9
Misiones	5.328	73,3	3,6	39,5	11,5	18,8	6,5	3,4	2,6	0,5	20,2
Neuquén	59	64,4	5,1	18,6	18,6	22,0	8,5	0,0	6,8	1,7	27,1
Río Negro	108	62,0	7,4	39,8	5,6	9,3	13,0	7,4	5,6	0,0	25,0
Salta	5.866	75,0	3,8	38,5	16,3	16,4	5,3	2,6	2,6	0,1	19,7
San Juan	3.924	68,4	3,8	22,6	23,2	18,8	11,0	3,3	7,4	0,3	20,5
San Luis	2.111	69,1	4,0	27,9	14,4	22,8	14,4	3,0	10,7	0,7	16,5
Santa Cruz	1.483	76,3	0,9	48,6	15,2	11,6	7,3	2,9	4,2	0,2	16,4
Santa Fe	15.948	71,6	3,7	39,6	7,5	20,8	6,8	3,0	3,6	0,2	21,6
Santiago del Estero	3.590	78,9	4,2	50,9	4,1	19,7	5,7	2,3	3,2	0,2	15,3
Tierra del Fuego	1.034	70,0	2,5	41,0	12,0	14,5	12,7	3,4	9,0	0,3	17,3
Tucumán	6.044	78,6	3,1	35,8	17,8	22,0	6,7	2,1	4,6	0,1	14,6

(1) Los docentes que se desempeñan simultáneamente en más de una jurisdicción fueron contabilizados en cada una de ellas; por lo tanto la suma de docentes de todas las jurisdicciones es mayor que el total.

(*) Los docentes que cuentan con ambos tipos de formación (docente y no docente) se han contabilizado solamente en la categoría "Combinaciones en las que al menos tenga un título docente"

Docentes de educación común en actividad de nivel EGB3

Cuadro 73.1 Docentes por tipo de formación (*) y título según jurisdicción. Sector de gestión estatal (Porcentajes)

Jurisdicción	Total	Con título docente					Sin título docente				Sin información
		Subtotal	Maestro normal exclusivamente	Profesor de SNU exclusivamente	Profesor universitario exclusivamente	Combinaciones en las que al menos tenga un título	Subtotal	Técnico/profesional de SNU exclusivamente	Técnico/profesional universitario exclusivamente	Combinaciones de títulos superiores no docentes	
Total (1)	122.235	69,7	3,9	37,8	8,6	19,4	5,6	2,3	3,1	0,2	24,7
Buenos Aires	52.357	62,7	4,1	33,2	4,7	20,7	3,7	1,6	2,0	0,2	33,6
Catamarca	2.347	73,8	2,0	38,6	15,5	17,8	5,2	2,7	2,3	0,1	21,0
Chaco	3.554	74,5	3,3	50,7	8,5	12,0	4,0	2,0	1,9	0,1	21,5
Chubut	2.249	66,9	7,1	32,2	9,8	17,7	9,2	3,6	5,4	0,3	23,9
Ciudad de Buenos Aires	47	80,9	2,1	44,7	2,1	31,9	0,0	0,0	0,0	0,0	19,1
Córdoba	874	71,2	1,3	38,6	10,6	20,7	13,5	2,3	10,9	0,3	15,3
Corrientes	3.591	73,1	3,0	42,8	6,8	20,4	9,3	4,6	4,2	0,5	17,6
Entre Ríos	6.628	79,0	2,2	56,8	3,6	16,4	6,5	3,4	2,9	0,2	14,5
Formosa	2.094	79,8	2,8	46,8	14,7	15,5	4,8	1,9	2,6	0,2	15,5
Jujuy	743	85,5	1,9	61,4	5,8	16,4	2,7	1,2	1,3	0,1	11,8
La Pampa	2.239	80,6	5,0	32,1	24,5	19,0	8,3	2,6	5,4	0,2	11,2
La Rioja	2.123	75,2	3,9	49,9	5,3	16,1	6,7	2,7	3,8	0,2	18,1
Mendoza	9.102	73,5	5,0	33,4	17,6	17,6	9,1	2,8	6,0	0,3	17,3
Misiones	4.149	76,0	3,6	41,0	12,3	19,1	5,2	2,8	2,0	0,4	18,8
Neuquén	0	-	-	-	-	-	-	-	-	-	-
Río Negro	59	66,1	10,2	39,0	6,8	10,2	5,1	3,4	1,7	0,0	28,8
Salta	4.774	75,6	4,1	40,2	14,7	16,6	4,8	2,6	2,2	0,1	19,6
San Juan	3.185	68,8	4,1	23,7	21,3	19,7	10,4	3,7	6,3	0,4	20,8
San Luis	1.789	70,8	4,2	29,6	14,1	22,9	13,9	2,7	10,5	0,7	15,3
Santa Cruz	1.226	78,5	1,0	51,0	15,2	11,3	6,3	2,9	3,3	0,1	15,3
Santa Fe	11.456	72,1	3,9	40,8	7,2	20,2	6,4	3,0	3,2	0,2	21,6
Santiago del Estero	2.807	79,3	4,1	50,4	4,0	20,8	5,5	2,4	3,0	0,1	15,2
Tierra del Fuego	821	71,7	2,8	41,7	12,3	15,0	12,1	3,4	8,3	0,4	16,2
Tucumán	4.026	80,8	3,4	39,2	14,8	23,4	4,7	1,8	2,9	0,1	14,4

(1) Los docentes que se desempeñan simultáneamente en más de una jurisdicción fueron contabilizados en cada una de ellas; por lo tanto la suma de docentes de todas las jurisdicciones es mayor que el total.

(*) Los docentes que cuentan con ambos tipos de formación (docente y no docente) se han contabilizado solamente en la categoría "Combinaciones en las que al menos tenga un título docente"

Docentes de educación común en actividad de nivel EGB3

Cuadro 73.2 Docentes por tipo de formación (*) y título según jurisdicción. Sector de gestión privada (Porcentajes)

Jurisdicción	Total	Con título docente					Sin título docente				Sin información
		Subtotal	Maestro normal exclusivamente	Profesor de SNU exclusivamente	Profesor universitario exclusivamente	Combinaciones en las que al menos tenga un título	Subtotal	Técnico/profesional de SNU exclusivamente	Técnico/profesional universitario exclusivamente	Combinaciones de títulos superiores no docentes	
Total (1)	44.925	72,2	3,1	36,9	11,5	20,6	7,3	2,3	4,6	0,3	20,5
Buenos Aires	21.842	70,8	3,6	36,5	7,7	23,0	5,2	1,7	3,2	0,2	24,0
Catamarca	405	77,5	1,2	36,5	26,2	13,6	8,4	2,2	5,9	0,2	14,1
Chaco	593	70,3	4,9	38,8	11,5	15,2	6,7	3,2	3,2	0,3	22,9
Chubut	511	58,9	4,5	25,2	11,5	17,6	9,0	2,2	6,8	0,0	32,1
Ciudad de Buenos Aires	10	100,0	0,0	20,0	20,0	60,0	0,0	0,0	0,0	0,0	0,0
Córdoba	428	70,8	0,9	37,4	12,6	19,9	13,6	3,5	9,6	0,5	15,7
Corrientes	1.068	67,9	2,8	39,6	7,9	17,6	11,2	4,0	6,6	0,7	20,9
Entre Ríos	2.151	79,8	1,6	55,8	5,3	17,1	6,9	2,5	4,3	0,1	13,3
Formosa	346	80,6	2,0	41,0	22,0	15,6	6,9	2,9	3,8	0,3	12,4
Jujuy	639	79,3	1,7	48,5	9,7	19,4	8,9	3,9	4,9	0,2	11,7
La Pampa	266	75,9	4,1	23,3	30,1	18,4	10,2	3,0	7,1	0,0	13,9
La Rioja	317	75,1	3,5	50,2	7,3	14,2	9,8	3,2	5,4	1,3	15,1
Mendoza	2.388	69,4	2,8	25,1	25,1	16,4	12,9	2,9	9,6	0,4	17,7
Misiones	1.538	69,9	3,3	39,3	9,9	17,4	9,0	4,6	3,8	0,6	21,1
Neuquén	59	64,4	5,1	18,6	18,6	22,0	8,5	0,0	6,8	1,7	27,1
Río Negro	49	57,1	4,1	40,8	4,1	8,2	22,4	12,2	10,2	0,0	20,4
Salta	1.491	76,1	2,0	32,4	25,4	16,4	7,0	2,5	4,5	0,1	16,8
San Juan	975	70,4	2,3	17,9	34,4	15,8	13,3	1,6	11,7	0,0	16,3
San Luis	395	65,3	2,3	23,3	17,0	22,8	15,2	3,8	10,9	0,5	19,5
Santa Cruz	278	68,7	0,7	39,2	16,2	12,6	11,2	2,9	7,6	0,7	20,1
Santa Fe	5.402	72,9	2,8	38,7	9,1	22,4	7,8	3,1	4,3	0,3	19,3
Santiago del Estero	991	80,8	3,8	55,1	5,0	16,9	5,8	2,0	3,5	0,2	13,4
Tierra del Fuego	290	68,6	1,7	41,7	10,3	14,8	14,5	2,8	11,7	0,0	16,9
Tucumán	2.493	77,9	2,2	31,8	24,7	19,2	9,4	2,4	6,9	0,1	12,8

(1) Los docentes que se desempeñan simultáneamente en más de una jurisdicción fueron contabilizados en cada una de ellas; por lo tanto la suma de docentes de todas las jurisdicciones es mayor que el total.

(*) Los docentes que cuentan con ambos tipos de formación (docente y no docente) se han contabilizado solamente en la categoría "Combinaciones en las que al menos tenga un título docente"

Docentes de educación común en actividad de nivel EGB3

Cuadro 74 Docentes por tipo de designación según jurisdicción (Porcentajes)

Jurisdicción	Total	Tipo de designación				
		Cargo exclusivamente	Horas cátedra exclusivamente	Módulo exclusivamente	Combinaciones	Sin información
Total (1)	159.503	20,1	38,0	22,4	7,9	11,6
Buenos Aires	71.185	14,8	7,7	49,7	7,0	20,8
Catamarca	2.672	26,3	59,7	0,1	5,6	8,3
Chaco	4.040	23,2	63,5	0,4	8,6	4,2
Chubut	2.657	36,8	49,9	0,3	8,4	4,5
Ciudad de Buenos Aires	57	24,6	64,9	0,0	1,8	8,8
Córdoba	1.291	17,0	71,2	0,7	8,5	2,6
Corrientes	4.479	16,8	69,0	0,8	8,3	5,1
Entre Ríos	8.144	18,3	66,3	0,5	12,1	2,9
Formosa	2.363	32,7	54,1	0,3	11,3	1,7
Jujuy	1.361	19,3	76,6	0,1	4,0	0,1
La Pampa	2.437	31,2	57,0	0,0	10,5	1,3
La Rioja	2.369	22,8	66,5	0,7	7,3	2,7
Mendoza	10.960	25,6	62,7	0,6	7,6	3,5
Misiones	5.328	24,6	64,2	0,7	7,7	2,7
Neuquén	59	22,0	50,8	0,0	5,1	22,0
Río Negro	108	40,7	50,9	0,0	6,5	1,9
Salta	5.866	23,7	65,0	0,1	7,8	3,4
San Juan	3.924	17,8	70,8	0,3	9,3	1,8
San Luis	2.111	21,3	62,7	1,4	7,3	7,2
Santa Cruz	1.483	35,2	59,6	0,0	5,1	0,1
Santa Fe	15.948	29,4	52,7	0,5	9,1	8,3
Santiago del Estero	3.590	18,0	70,7	0,3	8,8	2,2
Tierra del Fuego	1.034	19,1	66,0	0,2	12,3	2,4
Tucumán	6.044	21,1	67,9	0,0	7,3	3,6

(1) Los docentes que se desempeñan simultáneamente en más de una jurisdicción fueron contabilizados en cada una de ellas; por lo tanto la suma de docentes de todas las jurisdicciones es mayor que el total.

Docentes de educación común en actividad de nivel EGB3

Cuadro 74.1 Docentes por tipo de designación según jurisdicción. Sector de gestión estatal (Porcentajes)

Jurisdicción	Total	Tipo de designación				
		Cargo exclusivamente	Horas cátedra exclusivamente	Módulo exclusivamente	Combinaciones	Sin información
Total (1)	122.235	21,0	36,3	22,3	7,2	13,3
Buenos Aires	52.357	14,5	3,1	51,5	5,9	25,0
Catamarca	2.347	27,4	56,9	0,0	5,8	9,9
Chaco	3.554	23,2	63,3	0,4	8,8	4,4
Chubut	2.249	39,3	48,4	0,3	8,2	3,8
Ciudad de Buenos Aires	47	23,4	63,8	0,0	2,1	10,6
Córdoba	874	17,4	70,5	0,7	8,6	2,9
Corrientes	3.591	15,9	70,6	0,6	7,8	5,1
Entre Ríos	6.628	18,9	65,8	0,4	11,8	3,1
Formosa	2.094	34,1	53,5	0,2	10,8	1,3
Jujuy	743	20,7	74,3	0,0	4,8	0,1
La Pampa	2.239	31,6	57,3	0,0	9,9	1,2
La Rioja	2.123	24,0	65,2	0,8	7,2	2,9
Mendoza	9.102	27,0	61,5	0,5	7,2	3,8
Misiones	4.149	25,8	65,1	0,5	6,3	2,3
Neuquén	0	-	-	-	-	-
Río Negro	59	64,4	30,5	0,0	1,7	3,4
Salta	4.774	26,5	62,5	0,1	7,3	3,7
San Juan	3.185	17,6	71,4	0,3	8,8	1,9
San Luis	1.789	23,0	61,0	1,3	7,5	7,2
Santa Cruz	1.226	36,9	58,2	0,0	4,7	0,2
Santa Fe	11.456	31,8	50,3	0,5	8,3	9,1
Santiago del Estero	2.807	19,0	70,1	0,3	8,2	2,4
Tierra del Fuego	821	19,0	67,1	0,1	11,1	2,7
Tucumán	4.026	24,8	63,3	0,0	7,4	4,5

(1) Los docentes que se desempeñan simultáneamente en más de una jurisdicción fueron contabilizados en cada una de ellas; por lo tanto la suma de docentes de todas las jurisdicciones es mayor que el total.

Docentes de educación común en actividad de nivel EGB3

Cuadro 74.2 Docentes por tipo de designación según jurisdicción. Sector de gestión privada (Porcentajes)

Jurisdicción	Total	Tipo de designación				
		Cargo exclusivamente	Horas cátedra exclusivamente	Módulo exclusivamente	Combinaciones	Sin información
Total (1)	44.925	15,9	46,2	23,6	6,6	7,8
Buenos Aires	21.842	14,2	19,2	47,8	7,1	11,6
Catamarca	405	15,6	79,3	0,2	3,0	2,0
Chaco	593	21,9	70,7	0,8	3,7	2,9
Chubut	511	23,5	61,8	0,6	3,9	10,2
Ciudad de Buenos Aires	10	30,0	70,0	0,0	0,0	0,0
Córdoba	428	15,9	73,4	0,7	8,2	1,9
Corrientes	1.068	18,6	66,1	1,4	7,4	6,5
Entre Ríos	2.151	14,0	76,2	0,7	6,6	2,5
Formosa	346	22,5	65,9	0,6	6,9	4,0
Jujuy	639	17,2	80,1	0,2	2,5	0,0
La Pampa	266	23,3	63,2	0,0	11,3	2,3
La Rioja	317	13,6	80,1	0,3	4,1	1,9
Mendoza	2.388	17,1	73,7	1,0	5,2	3,1
Misiones	1.538	18,0	68,7	1,6	7,4	4,3
Neuquén	59	22,0	50,8	0,0	5,1	22,0
Río Negro	49	12,2	75,5	0,0	12,2	0,0
Salta	1.491	11,7	80,4	0,0	4,9	3,0
San Juan	975	15,6	75,4	0,3	7,5	1,2
San Luis	395	13,4	73,9	1,8	2,3	8,6
Santa Cruz	278	26,3	68,3	0,0	5,4	0,0
Santa Fe	5.402	22,4	62,8	0,6	7,1	7,1
Santiago del Estero	991	13,6	77,4	0,3	6,7	2,0
Tierra del Fuego	290	17,6	70,7	0,3	9,7	1,7
Tucumán	2.493	13,0	80,1	0,0	4,3	2,6

(1) Los docentes que se desempeñan simultáneamente en más de una jurisdicción fueron contabilizados en cada una de ellas; por lo tanto la suma de docentes de todas las jurisdicciones es mayor que el total.

Docentes de educación común en actividad de nivel EGB3

Cuadro 75 Docentes por situación de revista según jurisdicción (Porcentajes).

Jurisdicción	Total	Situación de revista								
		Titular exclusivamente	Interino/provisional exclusivamente	Suplente exclusivamente	Contratado exclusivamente	Titular e interino/provisional	Titular y suplente	Titular y contratado	Otras combinaciones	Sin información
Total (1)	159.503	40,9	15,7	14,1	1,4	4,9	3,3	0,3	6,6	12,8
Buenos Aires	71.185	45,5	9,4	11,2	0,5	3,5	3,1	0,2	4,4	22,1
Catamarca	2.672	31,6	34,5	10,6	0,4	5,4	1,6	0,1	6,4	9,4
Chaco	4.040	28,8	36,5	11,3	1,2	5,9	1,1	0,1	9,5	5,6
Chubut	2.657	14,8	42,8	21,6	1,9	4,5	1,1	0,2	7,6	5,7
Ciudad de Buenos Aires	57	28,1	1,8	35,1	3,5	0,0	19,3	0,0	3,5	8,8
Córdoba	1.291	63,1	8,8	10,0	0,4	3,8	3,9	0,3	4,2	5,5
Corrientes	4.479	23,0	37,1	8,3	3,1	8,2	1,6	0,4	12,0	6,3
Entre Ríos	8.144	23,9	13,4	34,4	1,6	4,6	6,2	0,3	11,8	3,9
Formosa	2.363	29,1	28,3	14,0	1,5	8,5	1,9	0,1	13,9	2,8
Jujuy	1.361	25,5	49,7	7,4	5,1	3,6	0,5	0,6	6,6	0,9
La Pampa	2.437	36,8	20,7	20,1	0,5	7,2	4,9	0,1	8,3	1,3
La Rioja	2.369	23,3	37,0	15,7	2,4	5,1	0,9	0,1	12,0	3,5
Mendoza	10.960	42,6	5,4	30,7	4,3	0,9	5,2	0,7	5,6	4,5
Misiones	5.328	51,0	11,0	15,2	2,0	4,2	5,1	0,7	7,1	3,6
Neuquén	59	35,6	13,6	10,2	8,5	1,7	0,0	0,0	3,4	27,1
Río Negro	108	51,9	23,1	15,7	0,0	2,8	2,8	0,0	1,9	1,9
Salta	5.866	47,5	18,6	6,5	3,1	8,8	4,0	0,6	6,9	3,9
San Juan	3.924	31,2	21,7	17,1	1,8	6,7	4,1	0,4	14,5	2,6
San Luis	2.111	45,9	18,7	6,9	5,3	5,4	2,3	0,4	6,2	8,7
Santa Cruz	1.483	26,4	36,7	23,2	2,0	5,2	1,7	0,2	4,5	0,1
Santa Fe	15.948	45,9	16,0	10,7	0,6	8,0	2,5	0,4	5,5	10,4
Santiago del Estero	3.590	37,6	20,1	14,8	1,3	8,1	5,5	0,3	9,6	2,6
Tierra del Fuego	1.034	14,5	24,3	16,2	2,1	5,0	1,5	0,2	33,5	2,7
Tucumán	6.044	41,9	27,3	6,8	2,8	8,0	2,0	0,6	6,5	4,0

(1) Los docentes que se desempeñan simultáneamente en más de una jurisdicción fueron contabilizados en cada una de ellas; por lo tanto la suma de docentes de todas las jurisdicciones es mayor que el total.

Docentes de educación común en actividad de nivel EGB3

Cuadro 75.1 Docentes por situación de revista según jurisdicción. Sector de gestión estatal (Porcentajes)

Jurisdicción	Total	Situación de revista								
		Titular exclusivamente	Interino/provisional exclusivamente	Suplente exclusivamente	Contratado exclusivamente	Titular e interino/provisional	Titular y suplente	Titular y contratado	Otras combinaciones	Sin información
Total (1)	122.235	33,9	19,5	16,5	0,5	5,2	2,9	0,1	7,2	14,3
Buenos Aires	52.357	38,2	10,7	13,1	0,1	4,0	2,9	0,0	4,9	26,1
Catamarca	2.347	27,3	37,7	11,3	0,1	5,0	1,2	0,0	6,5	10,9
Chaco	3.554	26,0	40,5	11,7	0,2	5,7	0,9	0,0	9,5	5,6
Chubut	2.249	9,6	48,9	23,5	0,2	4,2	0,8	0,0	8,0	4,9
Ciudad de Buenos Aires	47	25,5	2,1	36,2	2,1	0,0	21,3	0,0	2,1	10,6
Córdoba	874	56,9	12,8	10,6	0,0	5,3	3,5	0,0	5,0	5,8
Corrientes	3.591	16,1	44,5	9,2	0,9	8,6	1,5	0,1	13,1	6,1
Entre Ríos	6.628	17,2	16,1	40,9	0,3	4,1	5,0	0,0	12,3	4,1
Formosa	2.094	26,1	31,3	15,3	0,1	8,5	1,4	0,0	14,8	2,4
Jujuy	743	14,7	64,1	9,2	1,6	3,0	0,7	0,0	6,1	0,8
La Pampa	2.239	34,1	22,9	20,8	0,2	7,5	4,6	0,0	8,7	1,3
La Rioja	2.123	22,2	40,0	16,7	0,2	4,7	0,6	0,0	12,0	3,6
Mendoza	9.102	37,9	6,6	36,9	2,8	0,8	4,4	0,2	5,5	4,8
Misiones	4.149	48,1	14,7	16,6	0,7	4,8	4,6	0,1	7,4	2,9
Neuquén	0	-	-	-	-	-	-	-	-	-
Río Negro	59	23,7	42,4	25,4	0,0	3,4	0,0	0,0	1,7	3,4
Salta	4.774	46,5	22,9	7,0	0,2	9,4	3,7	0,1	6,1	4,1
San Juan	3.185	22,5	28,9	20,0	0,3	6,3	3,0	0,0	16,3	2,6
San Luis	1.789	46,7	20,6	5,9	4,8	5,3	2,0	0,4	5,6	8,7
Santa Cruz	1.226	22,4	40,2	25,6	0,3	5,8	1,4	0,0	4,1	0,2
Santa Fe	11.456	36,2	23,1	12,5	0,3	9,0	1,7	0,1	6,3	10,8
Santiago del Estero	2.807	27,1	27,1	17,3	1,1	8,9	4,6	0,1	11,0	2,7
Tierra del Fuego	821	3,4	33,0	17,2	0,4	3,4	0,2	0,0	39,7	2,7
Tucumán	4.026	28,5	43,9	7,4	0,7	7,8	1,0	0,1	5,7	4,9

(1) Los docentes que se desempeñan simultáneamente en más de una jurisdicción fueron contabilizados en cada una de ellas; por lo tanto la suma de docentes de todas las jurisdicciones es mayor que el total.

Docentes de educación común en actividad de nivel EGB3

Cuadro 75.2 Docentes por situación de revista según jurisdicción. Sector de gestión privada (Porcentajes)

Jurisdicción	Total	Situación de revista								
		Titular exclusivamente	Interino/provisional exclusivamente	Suplente exclusivamente	Contratado exclusivamente	Titular e interino/provisional	Titular y suplente	Titular y contratado	Otras combinaciones	Sin información
Total (1)	44.925	63,7	6,8	8,4	4,3	1,0	2,5	1,0	2,6	9,6
Buenos Aires	21.842	65,0	6,7	7,0	1,8	0,9	2,2	0,6	2,1	13,7
Catamarca	405	61,7	15,6	6,4	4,0	2,5	3,5	0,2	2,5	3,7
Chaco	593	49,4	17,4	9,4	8,8	2,0	2,0	0,7	4,6	5,7
Chubut	511	42,3	18,2	13,1	10,0	0,8	2,0	0,8	1,4	11,5
Ciudad de Buenos Aires	10	40,0	0,0	30,0	10,0	0,0	10,0	0,0	10,0	0,0
Córdoba	428	76,6	0,9	8,4	1,2	0,5	4,4	0,9	2,3	4,7
Corrientes	1.068	49,8	14,0	6,4	11,1	1,7	2,0	1,8	4,4	8,9
Entre Ríos	2.151	54,0	8,3	17,7	5,6	2,0	4,0	1,7	2,9	3,8
Formosa	346	52,6	16,2	6,4	10,7	1,4	3,8	0,3	3,5	5,2
Jujuy	639	37,9	34,4	5,6	9,4	3,6	0,3	1,3	6,6	0,9
La Pampa	266	71,1	1,1	15,4	2,3	1,1	4,5	0,4	1,9	2,3
La Rioja	317	33,8	20,8	10,7	20,8	2,8	1,6	0,6	5,0	3,8
Mendoza	2.388	66,0	1,1	9,8	11,7	0,1	2,5	1,9	2,5	4,3
Misiones	1.538	64,6	1,6	13,7	6,0	0,3	3,2	1,7	2,9	6,0
Neuquén	59	35,6	13,6	10,2	8,5	1,7	0,0	0,0	3,4	27,1
Río Negro	49	85,7	0,0	4,1	0,0	2,0	6,1	0,0	2,0	0,0
Salta	1.491	57,5	7,0	7,0	14,8	1,3	2,4	1,7	4,6	3,7
San Juan	975	69,5	0,9	8,9	7,8	0,5	5,3	2,4	2,4	2,3
San Luis	395	44,6	14,2	13,7	8,1	1,5	3,3	0,5	4,6	9,6
Santa Cruz	278	46,4	20,9	14,0	9,7	2,2	1,1	1,1	4,7	0,0
Santa Fe	5.402	71,0	3,6	7,7	1,1	1,2	2,2	1,1	2,1	9,9
Santiago del Estero	991	75,3	2,0	10,7	2,1	0,3	3,8	0,8	2,0	2,9
Tierra del Fuego	290	56,6	4,5	13,8	8,6	3,1	4,8	0,7	4,8	3,1
Tucumán	2493	68,3	5,4	6,7	7,3	0,8	3,0	1,7	3,7	3,0

(1) Los docentes que se desempeñan simultáneamente en más de una jurisdicción fueron contabilizados en cada una de ellas; por lo tanto la suma de docentes de todas las jurisdicciones es mayor que el total.

Docentes de educación común en actividad de nivel EGB3

Cuadro 76 Docentes por función educativa (*) según jurisdicción (Porcentajes)

Jurisdicción	Total	Función educativa							
		Dirección y gestión exclusivamente	Frente a alumnos exclusivamente	Apoyo a la enseñanza exclusivamente	Dirección y gestión y frente a alumnos	Dirección y gestión y apoyo a la enseñanza	Frente a alumnos y apoyo a la enseñanza	Dirección y gestión, frente a alumnos y apoyo a la enseñanza	Sin información
Total (1)	159.503	1,2	75,2	8,2	1,2	0,1	2,0	0,3	11,8
Buenos Aires	71.185	1,2	64,9	10,9	0,8	0,1	1,2	0,3	20,7
Catamarca	2.672	2,8	76,8	10,6	0,7	0,1	0,6	0,0	8,4
Chaco	4.040	1,1	83,0	8,5	0,8	0,0	1,8	0,1	4,7
Chubut	2.657	3,0	76,8	9,6	1,4	0,1	2,0	1,4	5,8
Ciudad de Buenos Aires	57	0,0	73,7	14,0	1,8	0,0	1,8	0,0	8,8
Córdoba	1.291	1,7	81,9	7,6	2,2	0,2	2,5	1,0	3,0
Corrientes	4.479	1,2	79,7	7,7	1,9	0,1	3,7	0,2	5,5
Entre Ríos	8.144	1,3	83,0	5,4	2,4	0,0	4,5	0,3	3,2
Formosa	2.363	1,5	85,8	5,4	0,9	0,1	2,8	0,3	3,2
Jujuy	1.361	1,6	84,5	9,1	1,8	0,1	1,1	0,2	1,5
La Pampa	2.437	2,6	78,0	10,1	3,7	0,2	3,2	0,4	1,8
La Rioja	2.369	1,5	85,5	6,6	0,8	0,1	2,0	0,1	3,2
Mendoza	10.960	0,7	84,3	7,3	1,1	0,1	2,6	0,2	3,7
Misiones	5.328	1,1	87,2	4,9	1,4	0,1	2,0	0,1	3,3
Neuquén	59	5,1	62,7	8,5	0,0	0,0	1,7	0,0	22,0
Río Negro	108	0,9	87,0	1,9	0,0	0,9	6,5	0,0	2,8
Salta	5.866	0,5	90,2	2,9	1,0	0,0	1,7	0,0	3,6
San Juan	3.924	1,1	86,1	6,0	1,7	0,1	2,6	0,1	2,2
San Luis	2.111	1,3	84,3	4,6	0,9	0,0	1,3	0,2	7,3
Santa Cruz	1.483	1,9	78,4	14,2	3,3	0,3	1,3	0,1	0,5
Santa Fe	15.948	1,4	81,5	3,8	1,5	0,1	2,8	0,4	8,5
Santiago del Estero	3.590	0,9	87,8	5,0	1,0	0,1	2,6	0,0	2,6
Tierra del Fuego	1.034	1,6	69,7	14,9	2,4	0,2	7,3	0,4	3,5
Tucumán	6.044	1,2	87,9	3,7	0,7	0,1	2,6	0,0	3,8

(1) Los docentes que se desempeñan simultáneamente en más de una jurisdicción fueron contabilizados en cada una de ellas; por lo tanto la suma de docentes de todas las jurisdicciones es mayor que el total.

(*) La función corresponde a la que figura en la designación.

Docentes de educación común en actividad de nivel EGB3

Cuadro 76.1 Docentes por función educativa (*) según jurisdicción. Sector de gestión estatal (Porcentajes)

Jurisdicción	Total	Función educativa							
		Dirección y gestión exclusivamente	Frente a alumnos exclusivamente	Apoyo a la enseñanza exclusivamente	Dirección y gestión y frente a alumnos	Dirección y gestión y apoyo a la enseñanza	Frente a alumnos y apoyo a la enseñanza	Dirección y gestión, frente a alumnos y apoyo a la enseñanza	Sin información
Total (1)	122.235	1,1	73,8	8,3	1,2	0,1	1,8	0,2	13,5
Buenos Aires	52.357	0,9	60,4	11,7	0,8	0,1	1,0	0,2	24,9
Catamarca	2.347	3,1	74,9	10,5	0,8	0,1	0,5	0,0	10,1
Chaco	3.554	1,1	82,4	8,7	0,8	0,0	1,9	0,1	5,0
Chubut	2.249	2,9	77,4	9,7	1,4	0,1	1,7	1,6	5,2
Ciudad de Buenos Aires	47	0,0	70,2	14,9	2,1	0,0	2,1	0,0	10,6
Córdoba	874	1,9	81,9	6,8	2,1	0,2	2,4	1,1	3,5
Corrientes	3.591	0,9	81,1	7,1	1,8	0,1	3,4	0,2	5,4
Entre Ríos	6.628	1,3	82,5	5,6	2,5	0,0	4,5	0,3	3,4
Formosa	2.094	1,4	86,2	5,1	0,8	0,1	3,0	0,3	3,2
Jujuy	743	1,3	84,4	8,3	2,3	0,1	0,9	0,4	2,2
La Pampa	2.239	2,4	78,4	10,4	3,6	0,2	2,9	0,3	1,7
La Rioja	2.123	1,6	85,4	6,8	0,7	0,1	1,7	0,1	3,5
Mendoza	9.102	0,6	84,4	7,3	1,1	0,1	2,3	0,2	4,0
Misiones	4.149	1,1	88,6	4,5	1,1	0,0	1,6	0,1	2,9
Neuquén	0	-	-	-	-	-	-	-	-
Río Negro	59	1,7	91,5	3,4	0,0	0,0	0,0	0,0	3,4
Salta	4.774	0,3	91,2	2,4	0,8	0,0	1,2	0,0	4,0
San Juan	3.185	1,1	86,9	5,2	1,8	0,0	2,5	0,0	2,4
San Luis	1.789	1,3	84,3	4,2	1,1	0,0	1,5	0,3	7,3
Santa Cruz	1.226	1,7	78,1	14,6	3,6	0,1	1,3	0,1	0,5
Santa Fe	11.456	1,4	81,9	3,0	1,5	0,1	2,6	0,3	9,1
Santiago del Estero	2.807	0,7	89,0	4,2	0,9	0,1	2,3	0,0	2,7
Tierra del Fuego	821	1,9	68,5	15,1	2,2	0,2	7,8	0,2	4,0
Tucumán	4.026	1,0	88,9	2,5	0,7	0,0	2,1	0,0	4,6

(1) Los docentes que se desempeñan simultáneamente en más de una jurisdicción fueron contabilizados en cada una de ellas; por lo tanto la suma de docentes de todas las jurisdicciones es mayor que el total.

(*) La función corresponde a la que figura en la designación.

Docentes de educación común en actividad de nivel EGB3

Cuadro 76.2 Docentes por función educativa (*) según jurisdicción. Sector de gestión privada (Porcentajes)

Jurisdicción	Total	Función educativa							
		Dirección y gestión exclusivamente	Frente a alumnos exclusivamente	Apoyo a la enseñanza exclusivamente	Dirección y gestión y frente a alumnos	Dirección y gestión y apoyo a la enseñanza	Frente a alumnos y apoyo a la enseñanza	Dirección y gestión, frente a alumnos y apoyo a la enseñanza	Sin información
Total (1)	44.925	1,4	80,6	6,9	0,9	0,1	2,0	0,3	7,9
Buenos Aires	21.842	1,6	76,6	7,8	0,6	0,0	1,4	0,3	11,6
Catamarca	405	1,0	87,2	9,1	0,0	0,0	1,0	0,0	1,7
Chaco	593	1,2	89,0	6,1	0,7	0,0	0,2	0,0	2,9
Chubut	511	2,9	75,1	7,4	1,0	0,0	2,3	0,2	11,0
Ciudad de Buenos Aires	10	0,0	90,0	10,0	0,0	0,0	0,0	0,0	0,0
Córdoba	428	1,2	82,2	9,1	2,3	0,0	2,6	0,7	1,9
Corrientes	1.068	2,1	75,7	8,8	2,2	0,0	3,9	0,1	7,2
Entre Ríos	2.151	1,1	88,1	3,8	1,3	0,1	2,6	0,2	2,9
Formosa	346	2,3	85,0	6,4	0,9	0,3	1,2	0,0	4,0
Jujuy	639	1,9	85,1	9,7	1,3	0,0	1,3	0,0	0,8
La Pampa	266	3,8	78,9	6,0	3,4	0,0	4,5	0,8	2,6
La Rioja	317	1,3	87,7	4,4	1,3	0,0	3,2	0,0	2,2
Mendoza	2.388	1,0	85,6	6,3	0,5	0,0	3,1	0,1	3,3
Misiones	1.538	0,8	85,2	5,2	1,6	0,2	2,1	0,1	4,7
Neuquén	59	5,1	62,7	8,5	0,0	0,0	1,7	0,0	22,0
Río Negro	49	0,0	81,6	0,0	0,0	2,0	14,3	0,0	2,0
Salta	1.491	1,1	88,0	4,2	1,3	0,0	2,5	0,0	3,0
San Juan	975	0,9	86,5	7,6	1,3	0,1	1,9	0,2	1,4
San Luis	395	1,0	84,3	5,6	0,3	0,0	0,3	0,0	8,6
Santa Cruz	278	2,5	80,9	11,2	1,8	1,4	1,4	0,4	0,4
Santa Fe	5.402	1,2	82,0	5,3	1,0	0,1	2,5	0,6	7,3
Santiago del Estero	991	1,2	85,9	6,7	1,2	0,1	2,4	0,0	2,5
Tierra del Fuego	290	1,7	79,7	10,3	1,7	0,0	4,1	0,3	2,1
Tucumán	2.493	1,2	87,2	5,1	0,7	0,1	3,0	0,0	2,8

(1) Los docentes que se desempeñan simultáneamente en más de una jurisdicción fueron contabilizados en cada una de ellas; por lo tanto la suma de docentes de todas las jurisdicciones es mayor que el total.

(*) La función corresponde a la que figura en la designación.

DOCENTES DE EDUCACIÓN COMÚN

en actividad

de nivel EGB 3

en función frente a alumnos

Docentes de educación común en actividad de nivel EGB3 en función frente a alumnos

Cuadro 77 Docentes por sexo según jurisdicción (Porcentajes)

Jurisdicción	Total	Sexo	
		Varones	Mujeres
Total (1)	125.420	25,9	74,1
Buenos Aires	47.798	23,0	77,0
Catamarca	2.085	33,6	66,4
Chaco	3.462	33,4	66,6
Chubut	2.167	27,6	72,4
Ciudad de Buenos Aires	44	9,1	90,9
Córdoba	1.130	28,5	71,5
Corrientes	3.832	31,5	68,5
Entre Ríos	7.344	24,8	75,2
Formosa	2.122	36,2	63,8
Jujuy	1.193	35,6	64,4
La Pampa	2.078	20,3	79,7
La Rioja	2.097	34,8	65,2
Mendoza	9.663	24,6	75,4
Misiones	4.831	31,5	68,5
Neuquén	38	23,7	76,3
Río Negro	101	34,7	65,3
Salta	5.450	31,6	68,4
San Juan	3.553	27,6	72,4
San Luis	1.831	31,1	68,9
Santa Cruz	1.233	33,4	66,6
Santa Fe	13.751	21,0	79,0
Santiago del Estero	3.281	32,3	67,7
Tierra del Fuego	825	33,3	66,7
Tucumán	5.518	27,6	72,4

(1) Los docentes que se desempeñan simultáneamente en más de una jurisdicción fueron contabilizados en cada una de ellas; por lo tanto la suma de docentes de todas las jurisdicciones es mayor que el total.

Docentes de educación común en actividad de nivel EGB3 en función frente a alumnos

Cuadro 77.1 Docentes por sexo según jurisdicción. Sector de gestión estatal (Porcentajes)

Jurisdicción	Total	Sexo	
		Varones	Mujeres
Total (1)	94.135	26,3	73,7
Buenos Aires	32.678	22,8	77,2
Catamarca	1.788	33,9	66,1
Chaco	3.031	33,8	66,2
Chubut	1.846	28,4	71,6
Ciudad de Buenos Aires	35	11,4	88,6
Córdoba	765	31,2	68,8
Corrientes	3.108	31,7	68,3
Entre Ríos	5.950	24,9	75,1
Formosa	1.889	37,3	62,7
Jujuy	654	38,1	61,9
La Pampa	1.909	20,1	79,9
La Rioja	1.867	34,7	65,3
Mendoza	8.005	24,6	75,4
Misiones	3.797	31,2	68,8
Neuquén	0	-	-
Río Negro	54	29,6	70,4
Salta	4.453	32,5	67,5
San Juan	2.905	28,5	71,5
San Luis	1.559	30,9	69,1
Santa Cruz	1.019	33,9	66,1
Santa Fe	9.897	21,3	78,7
Santiago del Estero	2.588	32,9	67,1
Tierra del Fuego	646	34,1	65,9
Tucumán	3.697	27,0	73,0

(1) Los docentes que se desempeñan simultáneamente en más de una jurisdicción fueron contabilizados en cada una de ellas; por lo tanto la suma de docentes de todas las jurisdicciones es mayor que el total.

Docentes de educación común en actividad de nivel EGB3 en función frente a alumnos

Cuadro 77.2 Docentes por sexo según jurisdicción. Sector de gestión privada (Porcentajes)

Jurisdicción	Total	Sexo	
		Varones	Mujeres
Total (1)	37.613	24,3	75,7
Buenos Aires	17.238	22,9	77,1
Catamarca	357	31,4	68,6
Chaco	533	30,6	69,4
Chubut	402	22,9	77,1
Ciudad de Buenos Aires	9	0,0	100,0
Córdoba	376	22,6	77,4
Corrientes	875	29,7	70,3
Entre Ríos	1.982	23,1	76,9
Formosa	301	30,2	69,8
Jujuy	560	32,5	67,5
La Pampa	233	20,6	79,4
La Rioja	292	32,9	67,1
Mendoza	2.133	24,0	76,0
Misiones	1.370	32,3	67,7
Neuquén	38	23,7	76,3
Río Negro	47	40,4	59,6
Salta	1.368	27,7	72,3
San Juan	877	21,1	78,9
San Luis	335	31,0	69,0
Santa Cruz	235	30,2	69,8
Santa Fe	4.652	19,8	80,2
Santiago del Estero	887	29,3	70,7
Tierra del Fuego	249	32,1	67,9
Tucumán	2.264	27,1	72,9

(1) Los docentes que se desempeñan simultáneamente en más de una jurisdicción fueron contabilizados en cada una de ellas; por lo tanto la suma de docentes de todas las jurisdicciones es mayor que el total.

Docentes de educación común en actividad de nivel EGB3 en función frente a alumnos

Cuadro 78 Docentes por edad según jurisdicción (Porcentajes)

Jurisdicción	Total	Edad en años										
		Menos de 20	20 a 24	25 a 29	30 a 34	35 a 39	40 a 44	45 a 49	50 a 54	55 a 59	60 a 64	65 y más
Total (1)	125.420	0,1	3,2	13,2	17,0	18,8	18,1	12,4	9,3	5,2	1,9	0,9
Buenos Aires	47.798	0,1	3,7	13,2	15,8	18,1	17,3	12,6	9,4	5,9	2,5	1,3
Catamarca	2.085	0,1	2,9	18,5	24,0	18,9	15,7	11,2	6,3	1,8	0,3	0,2
Chaco	3.462	0,0	5,6	18,0	18,7	19,3	17,9	10,0	5,8	2,9	1,3	0,5
Chubut	2.167	0,0	3,0	15,0	19,7	18,3	17,6	12,7	8,2	3,7	1,1	0,6
Ciudad de Buenos Aires	44	0,0	0,0	2,3	6,8	18,2	11,4	25,0	15,9	13,6	6,8	0,0
Córdoba	1.130	0,1	2,7	12,8	15,2	19,1	21,3	15,1	8,5	3,9	0,8	0,4
Corrientes	3.832	0,1	3,9	13,4	17,5	17,1	19,4	12,7	9,2	4,7	1,4	0,7
Entre Ríos	7.344	0,2	4,6	16,0	18,9	19,5	18,4	12,0	7,1	2,3	0,7	0,3
Formosa	2.122	0,0	2,3	13,3	20,1	24,5	21,8	11,0	4,4	1,5	0,8	0,3
Jujuy	1.193	0,0	1,9	15,9	23,3	23,1	17,8	10,3	4,9	2,3	0,5	0,0
La Pampa	2.078	0,0	3,0	13,3	17,3	20,9	15,7	13,2	10,3	4,6	1,3	0,3
La Rioja	2.097	0,0	2,7	14,5	23,6	18,3	16,9	9,7	7,5	3,8	2,1	0,9
Mendoza	9.663	0,1	3,8	13,6	17,0	17,0	16,0	11,9	10,8	6,4	2,3	1,0
Misiones	4.831	0,1	5,0	17,7	19,5	20,5	18,1	10,0	5,9	2,2	0,6	0,3
Neuquén	38	0,0	0,0	13,2	26,3	10,5	23,7	13,2	7,9	5,3	0,0	0,0
Río Negro	101	0,0	2,0	13,9	20,8	24,8	15,8	8,9	5,9	3,0	5,0	0,0
Salta	5.450	0,1	1,1	8,2	16,0	21,0	20,4	13,5	11,0	6,1	1,9	0,7
San Juan	3.553	0,0	0,8	10,0	18,7	22,2	20,3	13,7	9,2	3,8	0,8	0,4
San Luis	1.831	0,0	1,4	10,3	16,2	18,5	20,4	13,9	11,4	5,4	2,3	0,3
Santa Cruz	1.233	0,1	2,8	14,8	24,1	22,1	22,1	8,3	3,9	0,9	0,6	0,3
Santa Fe	13.751	0,0	1,7	10,5	14,7	18,5	19,1	13,8	12,2	6,9	1,8	0,8
Santiago del Estero	3.281	0,0	1,5	11,6	17,9	21,4	18,5	12,6	9,1	5,5	1,5	0,4
Tierra del Fuego	825	0,0	4,7	12,5	16,7	21,0	24,5	13,2	5,3	1,5	0,1	0,5
Tucumán	5.518	0,0	2,5	13,2	15,1	17,3	19,6	12,8	10,1	6,3	2,4	0,7

(1) Los docentes que se desempeñan simultáneamente en más de una jurisdicción fueron contabilizados en cada una de ellas; por lo tanto la suma de docentes de todas las jurisdicciones es mayor que el total.

Docentes de educación común en actividad de nivel EGB3 en función frente a alumnos

Cuadro 78.1 Docentes por edad según jurisdicción. Sector de gestión estatal (Porcentajes)

Jurisdicción	Total	Edad en años										
		Menos de 20	20 a 24	25 a 29	30 a 34	35 a 39	40 a 44	45 a 49	50 a 54	55 a 59	60 a 64	65 y más
Total (1)	94.135	0,1	2,9	12,5	16,7	18,7	18,6	12,8	9,7	5,3	1,8	0,9
Buenos Aires	32.678	0,1	3,3	12,7	15,5	17,8	17,7	12,8	10,0	6,2	2,4	1,4
Catamarca	1.788	0,1	2,6	16,7	23,9	19,1	16,4	11,8	6,8	1,9	0,3	0,2
Chaco	3.031	0,0	5,5	18,0	18,5	19,8	18,0	10,3	5,7	2,7	1,1	0,3
Chubut	1.846	0,1	2,1	14,0	19,8	18,5	18,6	13,2	8,5	3,6	1,1	0,7
Ciudad de Buenos Aires	35	0,0	0,0	2,9	8,6	11,4	8,6	25,7	20,0	17,1	5,7	0,0
Córdoba	765	0,1	1,8	12,4	15,3	17,8	22,2	16,9	8,6	3,7	0,8	0,4
Corrientes	3.108	0,0	3,2	12,1	17,2	16,9	20,0	13,7	9,7	5,1	1,4	0,7
Entre Ríos	5.950	0,1	4,4	15,5	18,5	19,7	18,9	12,4	7,3	2,3	0,6	0,3
Formosa	1.889	0,0	2,0	12,1	20,0	25,3	22,6	11,6	4,3	1,1	0,7	0,4
Jujuy	654	0,0	2,0	15,4	22,0	22,5	17,9	12,2	5,4	2,0	0,6	0,0
La Pampa	1.909	0,0	2,8	13,5	17,2	21,0	16,2	12,9	10,4	4,8	1,2	0,2
La Rioja	1.867	0,0	2,6	13,8	23,8	18,2	17,1	9,9	7,8	3,9	2,1	1,0
Mendoza	8.005	0,1	3,8	13,2	16,2	16,9	15,9	12,3	11,3	6,8	2,5	1,1
Misiones	3.797	0,1	4,3	17,4	19,6	20,7	18,7	10,4	5,6	2,2	0,6	0,3
Neuquén	0	-	-	-	-	-	-	-	-	-	-	-
Río Negro	54	0,0	3,7	7,4	9,3	25,9	24,1	11,1	9,3	3,7	5,6	0,0
Salta	4.453	0,1	0,8	6,2	14,7	21,4	20,8	14,4	12,0	6,8	2,1	0,7
San Juan	2.905	0,0	0,7	9,0	18,5	21,0	21,0	14,1	10,2	4,1	1,0	0,4
San Luis	1.559	0,0	0,6	9,0	16,3	18,4	20,8	14,8	12,3	5,4	2,2	0,2
Santa Cruz	1.019	0,1	2,5	14,4	23,8	22,8	22,3	7,8	4,5	0,9	0,6	0,4
Santa Fe	9.897	0,0	1,5	9,5	14,5	18,2	19,6	14,4	12,5	7,1	1,9	0,8
Santiago del Estero	2.588	0,0	1,2	10,3	17,7	20,8	18,7	13,5	10,0	5,8	1,5	0,4
Tierra del Fuego	646	0,0	4,3	10,2	16,7	20,6	26,5	14,1	5,6	1,5	0,2	0,3
Tucumán	3.697	0,1	2,4	12,1	14,7	16,9	20,5	13,3	10,5	6,6	2,4	0,7

(1) Los docentes que se desempeñan simultáneamente en más de una jurisdicción fueron contabilizados en cada una de ellas; por lo tanto la suma de docentes de todas las jurisdicciones es mayor que el total.

Docentes de educación común en actividad de nivel EGB3 en función frente a alumnos

Cuadro 78.2 Docentes por edad según jurisdicción. Sector de gestión privada (Porcentajes)

Jurisdicción	Total	Edad en años										
		Menos de 20	20 a 24	25 a 29	30 a 34	35 a 39	40 a 44	45 a 49	50 a 54	55 a 59	60 a 64	65 y más
Total (1)	37.613	0,1	3,9	15,0	17,6	19,4	17,4	11,4	8,2	4,6	1,8	0,7
Buenos Aires	17.238	0,1	4,5	14,2	16,5	18,7	16,8	12,1	8,4	5,3	2,5	1,0
Catamarca	357	0,0	3,9	27,5	25,5	17,6	12,3	8,1	3,6	1,1	0,0	0,3
Chaco	533	0,0	6,6	17,6	21,0	16,7	16,7	7,9	6,0	3,8	2,6	1,1
Chubut	402	0,0	7,5	20,1	19,7	18,2	13,2	9,7	5,7	4,2	1,2	0,5
Ciudad de Buenos Aires	9	0,0	0,0	0,0	0,0	44,4	22,2	22,2	0,0	0,0	11,1	0,0
Córdoba	376	0,0	4,3	13,8	14,9	22,1	19,9	11,4	8,0	4,3	0,8	0,5
Corrientes	875	0,1	5,6	19,0	18,9	17,8	17,8	9,9	6,5	2,7	1,3	0,3
Entre Ríos	1.982	0,2	5,2	18,9	20,1	19,7	17,4	9,6	6,0	1,9	0,8	0,2
Formosa	301	0,0	4,0	23,6	23,6	18,6	14,3	7,3	4,7	3,3	0,7	0,0
Jujuy	560	0,0	1,8	17,5	25,4	23,0	17,5	7,7	4,1	2,7	0,4	0,0
La Pampa	233	0,0	4,3	11,6	17,2	22,7	12,0	16,7	9,4	3,0	2,1	0,9
La Rioja	292	0,3	4,5	19,5	22,6	18,5	14,7	9,2	6,2	2,7	1,7	0,0
Mendoza	2.133	0,1	3,6	15,2	19,2	18,2	17,2	11,3	8,6	4,8	1,5	0,4
Misiones	1.370	0,1	6,5	19,6	18,7	20,7	16,9	8,8	6,1	1,6	0,7	0,4
Neuquén	38	0,0	0,0	13,2	26,3	10,5	23,7	13,2	7,9	5,3	0,0	0,0
Río Negro	47	0,0	0,0	21,3	34,0	23,4	6,4	6,4	2,1	2,1	4,3	0,0
Salta	1.368	0,0	1,9	13,5	20,4	20,2	21,2	9,9	8,1	3,6	0,7	0,4
San Juan	877	0,0	1,3	13,3	19,5	27,3	18,5	11,7	5,4	2,4	0,3	0,3
San Luis	335	0,0	4,5	14,9	17,0	19,7	18,2	10,4	7,8	4,5	2,4	0,6
Santa Cruz	235	0,0	4,3	16,6	25,5	18,7	21,3	10,2	1,3	0,9	0,9	0,4
Santa Fe	4.652	0,0	2,0	12,1	15,5	19,7	18,7	12,3	11,3	6,3	1,4	0,6
Santiago del Estero	887	0,1	2,5	15,7	19,3	23,9	17,5	9,7	6,0	3,8	1,4	0,2
Tierra del Fuego	249	0,0	5,2	16,9	20,1	20,9	18,1	12,9	4,0	1,2	0,0	0,8
Tucumán	2.264	0,0	2,4	14,4	15,9	18,5	18,4	12,3	9,5	5,7	2,2	0,6

(1) Los docentes que se desempeñan simultáneamente en más de una jurisdicción fueron contabilizados en cada una de ellas; por lo tanto la suma de docentes de todas las jurisdicciones es mayor que el total.

Docentes de educación común en actividad de nivel EGB3 en función frente a alumnos

Cuadro 79 Docentes por antigüedad en la docencia según jurisdicción (Porcentajes)

Jurisdicción	Total	Antigüedad en años								
		Menos de 1	1 a 5	6 a 10	11 a 15	16 a 20	21 a 25	26 a 30	Más de 30	Sin información
Total (1)	125.420	5,0	16,8	17,9	17,7	13,9	8,0	5,2	3,7	11,8
Buenos Aires	47.798	4,0	14,9	18,9	16,2	12,3	7,6	4,5	4,8	16,9
Catamarca	2.085	4,6	23,8	23,4	19,0	12,1	6,1	2,7	0,9	7,4
Chaco	3.462	7,7	21,0	16,8	16,1	15,1	9,4	4,3	1,7	7,9
Chubut	2.167	5,6	18,6	18,0	20,9	15,4	7,3	3,6	1,7	8,9
Ciudad de Buenos Aires	44	2,3	6,8	4,5	20,5	15,9	9,1	18,2	15,9	6,8
Córdoba	1.130	8,6	19,7	17,3	17,8	13,0	7,4	3,6	1,5	11,1
Corrientes	3.832	5,2	17,1	21,3	16,5	15,0	8,4	5,2	3,3	8,0
Entre Ríos	7.344	6,0	26,5	15,4	18,1	16,0	6,6	3,4	1,0	7,1
Formosa	2.122	4,8	17,6	15,9	22,3	18,9	9,6	2,1	0,7	8,1
Jujuy	1.193	5,9	24,6	26,6	17,9	11,4	6,2	2,6	1,0	3,8
La Pampa	2.078	6,4	16,7	14,6	21,5	17,9	9,2	5,9	3,5	4,5
La Rioja	2.097	5,2	18,6	23,7	16,9	12,1	6,8	3,3	2,3	11,0
Mendoza	9.663	6,5	19,5	16,3	17,9	12,6	7,4	6,5	4,8	8,4
Misiones	4.831	6,2	20,8	19,1	18,8	12,7	6,3	4,0	0,8	11,3
Neuquén	38	2,6	15,8	23,7	23,7	7,9	13,2	7,9	0,0	5,3
Río Negro	101	3,0	17,8	27,7	24,8	13,9	6,9	1,0	1,0	4,0
Salta	5.450	4,3	14,5	14,8	18,7	18,9	9,7	7,0	3,9	8,1
San Juan	3.553	3,3	13,6	22,0	20,5	15,2	8,2	5,4	1,9	9,8
San Luis	1.831	5,4	18,1	17,4	19,7	16,6	7,2	6,8	2,6	6,3
Santa Cruz	1.233	4,5	20,9	27,5	20,7	16,5	4,8	1,1	0,6	3,4
Santa Fe	13.751	4,0	13,1	14,4	17,8	15,2	10,1	8,3	4,8	12,2
Santiago del Estero	3.281	3,7	14,4	20,9	23,2	13,8	8,4	5,7	4,3	5,5
Tierra del Fuego	825	6,7	23,4	22,5	20,1	14,2	5,3	1,5	0,6	5,7
Tucumán	5.518	9,7	16,6	12,2	17,6	14,9	8,8	7,6	4,8	7,8

(1) Los docentes que se desempeñan simultáneamente en más de una jurisdicción fueron contabilizados en cada una de ellas; por lo tanto la suma de docentes de todas las jurisdicciones es mayor que el total.

Docentes de educación común en actividad de nivel EGB3 en función frente a alumnos

Cuadro 79.1 Docentes por antigüedad en la docencia según jurisdicción. Sector de gestión estatal (Porcentajes)

Jurisdicción	Total	Antigüedad en años								Sin información
		Menos de 1	1 a 5	6 a 10	11 a 15	16 a 20	21 a 25	26 a 30	Más de 30	
Total (1)	94.135	4,8	16,3	17,8	17,4	14,5	8,3	5,4	3,5	12,0
Buenos Aires	32.678	3,8	14,2	19,4	15,4	12,4	7,7	4,5	4,5	18,3
Catamarca	1.788	4,0	22,4	23,7	19,0	12,9	6,7	3,0	0,9	7,7
Chaco	3.031	7,7	20,9	16,4	16,1	15,8	9,8	4,3	1,1	8,0
Chubut	1.846	4,6	18,1	18,8	20,6	16,1	7,7	3,6	1,5	8,9
Ciudad de Buenos Aires	35	0,0	8,6	5,7	11,4	17,1	11,4	20,0	20,0	5,7
Córdoba	765	8,0	20,8	17,9	16,6	12,7	7,6	3,5	1,2	11,8
Corrientes	3.108	4,6	16,1	19,9	17,2	16,2	9,0	5,8	3,5	7,8
Entre Ríos	5.950	6,0	26,4	15,0	18,3	16,3	6,6	3,5	0,9	7,1
Formosa	1.889	3,8	17,3	16,1	22,7	19,9	10,3	1,9	0,5	7,6
Jujuy	654	6,7	21,4	25,1	17,7	13,9	7,2	2,6	0,9	4,4
La Pampa	1.909	6,2	16,7	14,0	21,5	18,3	9,6	5,8	3,4	4,5
La Rioja	1.867	4,7	17,9	24,1	17,2	12,4	7,1	3,4	2,2	10,9
Mendoza	8.005	6,6	19,2	15,5	17,2	12,9	7,8	6,9	5,0	8,8
Misiones	3.797	5,7	20,6	19,8	18,9	13,1	6,6	4,1	0,7	10,5
Neuquén	0	-	-	-	-	-	-	-	-	-
Río Negro	54	3,7	14,8	20,4	29,6	16,7	9,3	0,0	0,0	5,6
Salta	4.453	3,4	12,6	14,2	19,0	20,3	10,6	7,7	4,2	7,9
San Juan	2.905	2,7	12,6	21,7	20,0	15,6	8,5	6,3	2,1	10,5
San Luis	1.559	4,2	17,4	17,3	21,0	17,4	7,4	7,1	2,4	5,8
Santa Cruz	1.019	4,0	20,7	25,9	21,4	17,7	5,1	1,3	0,5	3,4
Santa Fe	9.897	3,9	12,3	14,6	17,6	15,7	10,6	8,8	4,6	12,0
Santiago del Estero	2.588	3,7	12,8	21,3	22,7	14,1	9,1	6,4	4,5	5,5
Tierra del Fuego	646	5,9	22,8	21,7	21,4	15,5	6,0	1,5	0,5	4,8
Tucumán	3.697	11,3	15,7	10,8	16,2	15,5	9,2	8,4	4,7	8,3

(1) Los docentes que se desempeñan simultáneamente en más de una jurisdicción fueron contabilizados en cada una de ellas; por lo tanto la suma de docentes de todas las jurisdicciones es mayor que el total.

Docentes de educación común en actividad de nivel EGB3 en función frente a alumnos

Cuadro 79.2 Docentes por antigüedad en la docencia según jurisdicción. Sector de gestión privada (Porcentajes)

Jurisdicción	Total	Antigüedad en años								
		Menos de 1	1 a 5	6 a 10	11 a 15	16 a 20	21 a 25	26 a 30	Más de 30	Sin información
Total (1)	37.613	5,0	18,1	18,3	18,9	13,1	7,3	4,8	4,2	10,3
Buenos Aires	17.238	4,3	16,0	18,4	18,0	12,6	7,5	4,7	5,4	13,1
Catamarca	357	7,0	30,5	22,4	19,9	9,0	3,4	1,4	0,6	5,9
Chaco	533	7,5	23,1	19,1	15,6	10,3	8,1	4,9	4,7	6,8
Chubut	402	9,2	21,1	15,7	21,9	12,4	5,5	3,7	2,2	8,2
Ciudad de Buenos Aires	9	11,1	0,0	0,0	55,6	11,1	0,0	11,1	0,0	11,1
Córdoba	376	9,6	18,1	16,0	20,2	13,6	7,2	3,7	2,1	9,6
Corrientes	875	7,0	20,6	27,0	14,3	11,0	6,6	3,1	2,6	7,9
Entre Ríos	1.982	5,0	27,1	17,2	18,1	15,3	6,7	3,2	1,3	6,2
Formosa	301	10,3	23,3	15,9	20,6	11,3	3,7	3,3	1,7	10,0
Jujuy	560	4,6	29,1	28,9	17,5	8,2	5,0	2,5	1,1	3,0
La Pampa	233	7,3	15,0	18,9	23,2	15,0	7,3	6,0	3,9	3,4
La Rioja	292	7,9	24,7	21,2	14,7	10,3	4,5	3,4	3,1	10,3
Mendoza	2.133	5,2	20,5	19,0	21,4	12,5	6,5	5,2	4,1	5,7
Misiones	1.370	6,9	21,5	17,4	19,8	11,8	5,5	3,8	1,1	12,2
Neuquén	38	2,6	15,8	23,7	23,7	7,9	13,2	7,9	0,0	5,3
Río Negro	47	2,1	21,3	36,2	19,1	10,6	4,3	2,1	2,1	2,1
Salta	1.368	6,4	19,7	17,0	19,6	15,4	6,7	5,2	2,5	7,5
San Juan	877	4,7	16,1	24,1	23,6	14,8	6,8	3,0	1,0	5,9
San Luis	335	9,9	20,3	17,9	14,9	13,7	6,0	6,0	3,3	8,1
Santa Cruz	235	7,2	21,7	33,6	17,9	11,5	3,8	0,4	0,9	3,0
Santa Fe	4.652	3,8	14,6	14,6	19,0	15,1	9,4	7,3	4,9	11,3
Santiago del Estero	887	3,6	18,5	20,1	26,5	13,2	6,5	3,0	3,8	4,7
Tierra del Fuego	249	7,2	24,5	26,9	19,7	9,6	4,0	0,8	0,8	6,4
Tucumán	2.264	6,9	17,8	15,2	20,3	15,0	8,4	6,0	4,7	5,7

(1) Los docentes que se desempeñan simultáneamente en más de una jurisdicción fueron contabilizados en cada una de ellas; por lo tanto la suma de docentes de todas las jurisdicciones es mayor que el total.

Docentes de educación común en actividad de nivel EGB3 en función frente a alumnos

Cuadro 80 Docentes por máximo nivel educativo alcanzado según jurisdicción (Porcentajes)

Jurisdicción	Total	Máximo nivel educativo alcanzado					
		Primario completo	Secundario incompleto	Secundario completo	Superior incompleto	Superior completo o más	Sin información
Total (1)	125.420	0,1	0,1	2,9	5,1	81,8	10,0
Buenos Aires	47.798	0,0	0,0	2,0	5,0	78,2	14,7
Catamarca	2.085	0,1	0,0	1,3	5,0	86,8	6,8
Chaco	3.462	0,1	0,4	5,1	6,9	81,4	6,1
Chubut	2.167	0,0	0,1	4,9	13,4	73,9	7,6
Ciudad de Buenos Aires	44	0,0	0,0	0,0	0,0	95,5	4,5
Córdoba	1.130	0,1	0,1	0,7	1,8	88,8	8,6
Corrientes	3.832	0,1	0,2	2,9	5,4	85,1	6,3
Entre Ríos	7.344	0,1	0,3	2,9	3,9	87,2	5,6
Formosa	2.122	0,0	0,2	3,5	3,3	87,0	5,9
Jujuy	1.193	0,0	0,0	2,0	4,1	90,9	3,0
La Pampa	2.078	0,1	0,3	4,1	4,2	87,4	3,9
La Rioja	2.097	0,0	0,1	3,5	3,9	83,6	8,9
Mendoza	9.663	0,0	0,1	3,0	6,9	82,6	7,3
Misiones	4.831	0,1	0,4	3,3	4,8	82,0	9,4
Neuquén	38	0,0	0,0	2,6	7,9	86,8	2,6
Río Negro	101	8,9	2,0	5,0	5,9	74,3	4,0
Salta	5.450	0,1	0,3	4,4	7,2	81,2	6,8
San Juan	3.553	0,1	0,1	3,9	7,0	80,3	8,6
San Luis	1.831	0,1	0,1	3,7	3,7	87,2	5,2
Santa Cruz	1.233	0,0	0,1	2,4	6,9	87,6	3,1
Santa Fe	13.751	0,0	0,1	4,3	2,9	83,0	9,5
Santiago del Estero	3.281	0,1	0,3	4,8	5,1	85,0	4,8
Tierra del Fuego	825	0,0	0,0	3,2	5,6	86,4	4,8
Tucumán	5.518	0,0	0,1	2,5	3,3	87,4	6,8

(1) Los docentes que se desempeñan simultáneamente en más de una jurisdicción fueron contabilizados en cada una de ellas; por lo tanto la suma de docentes de todas las jurisdicciones es mayor que el total.

Docentes de educación común en actividad de nivel EGB3 en función frente a alumnos

Cuadro 80.1 Docentes por máximo nivel educativo alcanzado según jurisdicción. Sector de gestión estatal (Porcentajes)

Jurisdicción	Total	Máximo nivel educativo alcanzado					
		Primario completo	Secundario incompleto	Secundario completo	Superior incompleto	Superior completo o más	Sin información
Total (1)	94.135	0,1	0,1	3,2	4,6	81,6	10,3
Buenos Aires	32.678	0,0	0,0	2,1	4,5	77,1	16,2
Catamarca	1.788	0,1	0,1	1,6	4,5	86,7	7,0
Chaco	3.031	0,0	0,4	5,1	6,4	82,0	6,0
Chubut	1.846	0,0	0,2	5,1	12,0	74,8	8,0
Ciudad de Buenos Aires	35	0,0	0,0	0,0	0,0	94,3	5,7
Córdoba	765	0,0	0,1	0,9	1,8	88,0	9,2
Corrientes	3.108	0,1	0,2	3,1	5,0	85,4	6,3
Entre Ríos	5.950	0,1	0,3	3,0	3,6	87,5	5,6
Formosa	1.889	0,1	0,2	3,8	3,3	86,9	5,8
Jujuy	654	0,0	0,0	2,8	2,8	91,0	3,5
La Pampa	1.909	0,1	0,3	4,1	4,2	87,5	3,8
La Rioja	1.867	0,0	0,2	3,6	3,8	83,7	8,7
Mendoza	8.005	0,0	0,1	3,3	6,1	82,7	7,7
Misiones	3.797	0,1	0,3	3,0	4,4	83,4	8,8
Neuquén	0	-	-	-	-	-	-
Río Negro	54	16,7	3,7	3,7	1,9	68,5	5,6
Salta	4.453	0,1	0,4	5,0	6,8	81,0	6,7
San Juan	2.905	0,1	0,2	4,3	6,7	79,3	9,5
San Luis	1.559	0,1	0,1	3,9	3,3	87,8	4,9
Santa Cruz	1.019	0,0	0,0	2,3	5,5	89,0	3,2
Santa Fe	9.897	0,0	0,2	4,7	2,8	82,9	9,4
Santiago del Estero	2.588	0,0	0,3	5,2	4,6	85,1	4,7
Tierra del Fuego	646	0,0	0,0	3,3	5,9	86,5	4,3
Tucumán	3.697	0,0	0,0	3,0	2,7	87,0	7,3

(1) Los docentes que se desempeñan simultáneamente en más de una jurisdicción fueron contabilizados en cada una de ellas; por lo tanto la suma de docentes de todas las jurisdicciones es mayor que el total.

Docentes de educación común en actividad de nivel EGB3 en función frente a alumnos

Cuadro 80.2 Docentes por máximo nivel educativo alcanzado según jurisdicción. Sector de gestión privada (Porcentajes)

Jurisdicción	Total	Máximo nivel educativo alcanzado					
		Primario completo	Secundario incompleto	Secundario completo	Superior incompleto	Superior completo o más	Sin información
Total (1)	37.613	0,0	0,1	1,9	5,7	84,0	8,3
Buenos Aires	17.238	0,0	0,0	1,6	5,9	81,7	10,8
Catamarca	357	0,0	0,0	0,0	6,4	88,0	5,6
Chaco	533	0,6	0,4	3,9	10,3	79,0	5,8
Chubut	402	0,0	0,0	3,7	21,4	69,7	5,2
Ciudad de Buenos Aires	9	0,0	0,0	0,0	0,0	100,0	0,0
Córdoba	376	0,3	0,0	0,3	1,6	90,4	7,4
Corrientes	875	0,1	0,2	2,2	6,3	85,5	5,7
Entre Ríos	1.982	0,1	0,2	1,9	3,9	89,1	4,8
Formosa	301	0,0	0,0	1,3	2,3	90,4	6,0
Jujuy	560	0,0	0,0	1,1	5,5	91,1	2,3
La Pampa	233	0,0	0,4	4,3	4,3	86,7	4,3
La Rioja	292	0,0	0,0	1,7	3,8	85,6	8,9
Mendoza	2.133	0,0	0,0	1,2	9,6	84,6	4,6
Misiones	1.370	0,1	0,4	3,6	5,0	80,8	10,1
Neuquén	38	0,0	0,0	2,6	7,9	86,8	2,6
Río Negro	47	0,0	0,0	6,4	10,6	80,9	2,1
Salta	1.368	0,0	0,0	1,5	7,2	85,4	5,8
San Juan	877	0,0	0,0	1,6	7,2	86,7	4,6
San Luis	335	0,0	0,3	2,1	5,1	86,0	6,6
Santa Cruz	235	0,0	0,4	2,6	12,3	82,6	2,1
Santa Fe	4.652	0,0	0,1	2,9	2,9	85,5	8,6
Santiago del Estero	887	0,2	0,1	2,8	5,6	87,4	3,8
Tierra del Fuego	249	0,0	0,0	2,0	4,0	88,8	5,2
Tucumán	2.264	0,0	0,1	1,4	3,8	90,0	4,8

(1) Los docentes que se desempeñan simultáneamente en más de una jurisdicción fueron contabilizados en cada una de ellas; por lo tanto la suma de docentes de todas las jurisdicciones es mayor que el total.

Docentes de educación común en actividad de nivel EGB3 en función frente a alumnos

Cuadro 81 Docentes por tipo de formación (*) y título según jurisdicción (Porcentajes)

Jurisdicción	Total	Con título docente					Sin título docente				Sin información
		Subtotal	Maestro normal exclusivamente	Profesor de SNU exclusivamente	Profesor universitario exclusivamente	Combinaciones en las que al menos tenga un título docente	Subtotal	Técnico/profesional de SNU exclusivamente	Técnico/profesional universitario exclusivamente	Combinaciones de títulos superiores no docentes	
Total (1)	125.420	76,0	3,2	41,2	10,7	20,9	6,8	2,5	4,0	0,3	17,2
Buenos Aires	47.798	74,0	3,2	39,8	7,1	24,0	5,1	1,8	3,0	0,2	20,9
Catamarca	2.085	81,2	1,2	42,5	19,4	18,0	5,5	2,3	3,0	0,1	13,4
Chaco	3.462	76,6	2,9	51,0	9,4	13,3	4,8	2,4	2,3	0,1	18,5
Chubut	2.167	67,7	6,3	32,6	10,7	18,0	9,9	3,5	6,2	0,2	22,5
Ciudad de Buenos Aires	44	95,5	0,0	47,7	6,8	40,9	0,0	0,0	0,0	0,0	4,5
Córdoba	1.130	74,4	0,4	40,0	12,6	21,4	14,1	2,4	11,3	0,4	11,5
Corrientes	3.832	74,8	2,4	43,4	8,0	20,9	10,8	4,9	5,4	0,5	14,5
Entre Ríos	7.344	80,5	2,1	57,5	3,9	17,0	6,6	3,2	3,2	0,2	12,9
Formosa	2.122	82,6	2,8	48,2	15,9	15,8	5,0	2,1	2,6	0,3	12,4
Jujuy	1.193	86,1	1,3	58,5	8,1	18,2	5,0	2,3	2,7	0,1	8,9
La Pampa	2.078	79,9	4,1	31,3	26,1	18,5	9,1	2,5	6,4	0,2	11,0
La Rioja	2.097	77,2	3,2	51,5	5,9	16,5	7,6	3,0	4,2	0,4	15,2
Mendoza	9.663	74,7	4,1	33,6	19,5	17,5	10,2	2,9	6,9	0,4	15,1
Misiones	4.831	76,2	3,4	41,1	12,2	19,5	6,0	3,1	2,4	0,5	17,8
Neuquén	38	78,9	7,9	23,7	18,4	28,9	13,2	0,0	10,5	2,6	7,9
Río Negro	101	63,4	6,9	39,6	5,9	10,9	12,9	6,9	5,9	0,0	23,8
Salta	5.450	77,2	3,4	39,9	17,0	17,0	5,4	2,6	2,7	0,1	17,4
San Juan	3.553	70,4	3,4	22,7	25,0	19,4	11,4	3,3	7,8	0,4	18,2
San Luis	1.831	73,0	3,3	29,6	15,9	24,2	15,7	3,3	11,6	0,8	11,4
Santa Cruz	1.233	80,1	0,6	50,8	16,6	12,1	7,7	3,1	4,4	0,2	12,2
Santa Fe	13.751	77,1	3,4	43,3	8,0	22,3	7,1	3,3	3,6	0,2	15,8
Santiago del Estero	3.281	81,1	3,8	52,9	4,1	20,3	5,7	2,4	3,2	0,1	13,3
Tierra del Fuego	825	73,7	2,9	43,0	13,0	14,8	13,2	3,3	9,6	0,4	13,1
Tucumán	5.518	82,0	2,7	37,6	18,8	22,9	6,9	2,0	4,8	0,1	11,1

(1) Los docentes que se desempeñan simultáneamente en más de una jurisdicción fueron contabilizados en cada una de ellas; por lo tanto la suma de docentes de todas las jurisdicciones es mayor que el total.

(*) Los docentes que cuentan con ambos tipos de formación (docente y no docente) se han contabilizado solamente en la categoría "Combinaciones en las que al menos tenga un título docente".

Docentes de educación común en actividad de nivel EGB3 en función frente a alumnos

Cuadro 81.1 Docentes por tipo de formación (*) y título según jurisdicción. Sector de gestión estatal (Porcentajes)

Jurisdicción	Total	Con título docente					Sin título docente				Sin información
		Subtotal	Maestro normal exclusivamente	Profesor de SNU exclusivamente	Profesor universitario exclusivamente	Combinaciones en las que al menos tenga un título docente	Subtotal	Técnico/profesional de SNU exclusivamente	Técnico/profesional universitario exclusivamente	Combinaciones de títulos superiores no docentes	
Total (1)	94.135	76,5	3,3	42,3	10,1	20,7	6,3	2,5	3,6	0,2	17,2
Buenos Aires	32.678	73,6	3,4	40,3	6,2	23,7	4,6	1,8	2,6	0,2	21,8
Catamarca	1.788	81,6	1,3	43,6	18,1	18,6	5,0	2,3	2,5	0,2	13,4
Chaco	3.031	77,5	2,6	53,1	9,0	12,8	4,3	2,2	2,1	0,1	18,2
Chubut	1.846	68,8	6,6	34,1	10,2	17,9	9,9	3,7	5,9	0,3	21,3
Ciudad de Buenos Aires	35	94,3	0,0	54,3	2,9	37,1	0,0	0,0	0,0	0,0	5,7
Córdoba	765	73,5	0,5	39,7	11,8	21,4	14,4	2,1	12,0	0,3	12,2
Corrientes	3.108	75,9	2,4	44,3	7,8	21,4	10,0	4,8	4,7	0,5	14,2
Entre Ríos	5.950	81,0	2,2	58,6	3,4	16,7	6,4	3,4	2,8	0,2	12,7
Formosa	1.889	82,8	2,8	48,7	15,6	15,7	4,6	2,0	2,4	0,3	12,6
Jujuy	654	88,5	1,2	64,2	6,4	16,7	2,6	1,1	1,4	0,2	8,9
La Pampa	1.909	80,3	4,1	31,8	25,9	18,4	8,7	2,4	6,1	0,3	11,0
La Rioja	1.867	77,8	3,2	52,2	5,7	16,8	7,2	2,9	4,0	0,3	15,0
Mendoza	8.005	75,9	4,3	35,3	18,5	17,8	9,3	2,9	6,1	0,4	14,8
Misiones	3.797	78,5	3,3	42,4	13,0	19,8	4,9	2,6	1,8	0,4	16,5
Neuquén	0	-	-	-	-	-	-	-	-	-	-
Río Negro	54	66,7	11,1	37,0	7,4	11,1	5,6	3,7	1,9	0,0	27,8
Salta	4.453	77,8	3,7	41,7	15,2	17,1	5,0	2,6	2,3	0,1	17,2
San Juan	2.905	70,4	3,8	23,5	22,7	20,4	10,6	3,7	6,5	0,4	18,9
San Luis	1.559	74,1	3,4	31,1	15,5	24,1	15,3	3,0	11,5	0,8	10,6
Santa Cruz	1.019	82,6	0,7	53,4	16,7	11,9	6,7	3,0	3,5	0,1	10,7
Santa Fe	9.897	77,5	3,6	44,4	7,6	21,8	6,7	3,2	3,3	0,2	15,8
Santiago del Estero	2.588	81,3	3,7	52,4	4,0	21,2	5,4	2,4	2,9	0,1	13,3
Tierra del Fuego	646	74,6	3,4	43,2	13,6	14,4	12,7	3,3	9,0	0,5	12,7
Tucumán	3.697	83,9	3,2	40,7	15,6	24,4	4,8	1,7	3,0	0,1	11,4

(1) Los docentes que se desempeñan simultáneamente en más de una jurisdicción fueron contabilizados en cada una de ellas; por lo tanto la suma de docentes de todas las jurisdicciones es mayor que el total.

(*) Los docentes que cuentan con ambos tipos de formación (docente y no docente) se han contabilizado solamente en la categoría "Combinaciones en las que al menos tenga un título docente".

Docentes de educación común en actividad de nivel EGB3 en función frente a alumnos

Cuadro 81.2 Docentes por tipo de formación (*) y título según jurisdicción. Sector de gestión privada (Porcentajes)

Jurisdicción	Total	Con título docente					Sin título docente				Sin información
		Subtotal	Maestro normal exclusivamente	Profesor de SNU exclusivamente	Profesor Universitario exclusivamente	Combinaciones en las que al menos tenga un título docente	Subtotal	Técnico/profesional de SNU exclusivamente	Técnico/profesional universitario exclusivamente	Combinaciones de títulos superiores no docentes	
Total (1)	37.613	76,8	2,4	39,9	12,9	21,5	7,7	2,4	5,0	0,3	15,5
Buenos Aires	17.238	76,3	2,6	40,4	8,9	24,3	5,8	1,8	3,6	0,3	18,0
Catamarca	357	80,1	0,6	37,3	28,3	14,0	7,8	2,0	5,6	0,3	12,0
Chaco	533	73,4	4,5	40,2	12,6	16,1	7,1	3,4	3,4	0,4	19,5
Chubut	402	62,9	5,0	26,9	13,4	17,7	9,2	2,0	7,2	0,0	27,9
Ciudad de Buenos Aires	9	100,0	0,0	22,2	22,2	55,6	0,0	0,0	0,0	0,0	0,0
Córdoba	376	76,3	0,3	40,7	14,1	21,3	13,6	2,9	10,1	0,5	10,1
Corrientes	875	72,8	2,3	42,6	9,1	18,7	12,5	4,6	7,4	0,5	14,7
Entre Ríos	1.982	82,2	1,5	57,9	5,5	17,3	6,8	2,4	4,3	0,1	11,0
Formosa	301	84,1	2,3	43,2	23,9	14,6	7,3	3,0	4,0	0,3	8,6
Jujuy	560	83,8	1,3	51,8	10,2	20,5	7,7	3,6	4,1	0,0	8,6
La Pampa	233	78,1	3,9	23,6	31,8	18,9	11,2	3,0	8,2	0,0	10,7
La Rioja	292	76,0	3,1	50,7	7,5	14,7	10,3	3,4	5,5	1,4	13,7
Mendoza	2.133	72,2	2,4	26,4	26,8	16,6	13,1	2,8	9,9	0,4	14,7
Misiones	1.370	72,8	3,1	41,2	10,7	17,9	8,3	4,1	3,6	0,6	18,9
Neuquén	38	78,9	7,9	23,7	18,4	28,9	13,2	0,0	10,5	2,6	7,9
Río Negro	47	59,6	2,1	42,6	4,3	10,6	21,3	10,6	10,6	0,0	19,1
Salta	1.368	78,3	1,7	33,0	26,8	16,9	7,1	2,3	4,7	0,1	14,6
San Juan	877	73,3	1,5	18,7	37,4	15,7	14,0	1,6	12,4	0,0	12,7
San Luis	335	70,7	2,1	25,4	18,8	24,5	16,1	4,5	11,0	0,6	13,1
Santa Cruz	235	71,1	0,4	40,9	17,0	12,8	11,5	3,0	7,7	0,9	17,4
Santa Fe	4.652	78,2	2,5	42,3	9,8	23,7	7,9	3,4	4,3	0,3	13,9
Santiago del Estero	887	83,3	3,4	57,4	5,2	17,4	5,7	1,9	3,7	0,1	10,9
Tierra del Fuego	249	73,9	1,6	45,4	9,6	17,3	14,5	2,8	11,6	0,0	11,6
Tucumán	2.264	81,3	1,6	33,8	26,1	19,8	9,7	2,2	7,3	0,1	9,1

(1) Los docentes que se desempeñan simultáneamente en más de una jurisdicción fueron contabilizados en cada una de ellas; por lo tanto la suma de docentes de todas las jurisdicciones es mayor que el total.

(*) Los docentes que cuentan con ambos tipos de formación (docente y no docente) se han contabilizado solamente en la categoría "Combinaciones en las que al menos tenga un título docente".

Docentes de educación común en actividad de nivel EGB3 en función frente a alumnos

Cuadro 82 Docentes con nivel superior completo por tipo de título según jurisdicción (Porcentajes)

Jurisdicción	Total	Tipo de título						
		Profesor formado en el nivel superior no universitario exclusivamente	Profesor formado en el nivel superior universitario exclusivamente	Técnico/profesional formado en el nivel superior no universitario exclusivamente	Técnico/profesional formado en el nivel superior universitario exclusivamente	Combinaciones con al menos un título universitario	Otras combinaciones	Sin información
Total (1)	102.581	61,8	15,2	3,6	5,4	8,7	2,5	2,8
Buenos Aires	37.395	66,0	11,1	2,9	4,3	9,7	2,8	3,2
Catamarca	1.809	58,8	24,5	3,1	3,8	6,3	1,8	1,7
Chaco	2.819	71,2	12,6	3,6	3,1	3,6	2,2	3,8
Chubut	1.601	55,8	17,1	5,4	9,5	6,7	1,8	3,7
Ciudad de Buenos Aires	42	64,3	9,5	0,0	0,0	19,0	7,1	0,0
Córdoba	1.003	51,0	16,0	3,4	13,8	12,0	2,9	1,0
Corrientes	3.261	62,1	11,1	6,4	6,9	8,1	2,9	2,4
Entre Ríos	6.407	75,1	4,9	3,9	3,8	6,4	3,2	2,7
Formosa	1.846	64,5	19,0	2,7	3,3	6,4	1,6	2,5
Jujuy	1.084	71,6	9,5	2,6	3,4	9,5	2,3	1,1
La Pampa	1.816	43,3	33,0	3,2	7,8	8,2	1,7	2,8
La Rioja	1.753	71,8	8,2	3,8	5,7	5,8	2,3	2,5
Mendoza	7.986	48,4	27,5	3,8	9,1	7,5	1,4	2,2
Misiones	3.962	60,7	16,6	4,3	3,2	8,5	2,9	3,9
Neuquén	33	30,3	21,2	0,0	15,2	27,3	3,0	3,0
Río Negro	75	60,0	8,0	9,3	8,0	4,0	2,7	8,0
Salta	4.423	56,0	23,4	3,5	3,7	8,3	2,6	2,4
San Juan	2.852	38,1	34,0	4,3	10,4	9,1	1,7	2,3
San Luis	1.596	40,5	20,8	4,1	14,9	15,7	1,9	2,1
Santa Cruz	1.080	61,2	19,7	3,5	5,1	7,9	2,1	0,5
Santa Fe	11.419	64,0	11,8	4,6	4,9	9,0	2,9	2,8
Santiago del Estero	2.789	73,6	6,1	3,2	4,2	7,9	2,6	2,4
Tierra del Fuego	713	54,3	16,1	3,8	11,1	9,7	2,2	2,8
Tucumán	4.824	51,6	25,5	2,7	6,1	10,4	2,2	1,5

(1) Los docentes que se desempeñan simultáneamente en más de una jurisdicción fueron contabilizados en cada una de ellas; por lo tanto la suma de docentes de todas las jurisdicciones es mayor que el total.

Docentes de educación común en actividad de nivel EGB3 en función frente a alumnos

Cuadro 82.1 Docentes con nivel superior completo por tipo de título según jurisdicción. Sector de gestión estatal (Porcentajes)

Jurisdicción	Total	Tipo de título						
		Profesor formado en el nivel superior no universitario exclusivamente	Profesor formado en el nivel superior universitario exclusivamente	Técnico/profesional formado en el nivel superior no universitario exclusivamente	Técnico/profesional formado en el nivel superior universitario exclusivamente	Combinaciones con al menos un título universitario	Otras combinaciones	Sin información
Total (1)	76.843	63,4	14,5	3,6	4,9	8,3	2,5	2,8
Buenos Aires	25.210	67,7	10,0	2,9	3,9	9,4	2,8	3,2
Catamarca	1.551	60,5	23,3	3,1	3,2	6,2	1,9	1,7
Chaco	2.486	73,0	11,9	3,2	2,8	3,3	2,2	3,7
Chubut	1.381	57,4	15,6	5,6	8,9	6,7	1,9	3,8
Ciudad de Buenos Aires	33	69,7	6,1	0,0	0,0	18,2	6,1	0,0
Córdoba	673	51,4	14,6	3,0	14,6	12,5	3,1	0,9
Corrientes	2.653	63,4	11,0	6,4	6,1	7,9	2,9	2,3
Entre Ríos	5.204	76,2	4,2	4,1	3,3	6,2	3,2	2,7
Formosa	1.641	65,5	18,8	2,5	3,0	6,2	1,4	2,6
Jujuy	595	77,5	7,6	1,2	2,0	7,9	2,7	1,2
La Pampa	1.670	43,9	32,8	3,0	7,5	8,3	1,6	2,9
La Rioja	1.563	72,6	8,1	3,7	5,4	5,4	2,5	2,3
Mendoza	6.617	50,6	26,5	3,8	8,1	7,3	1,5	2,2
Misiones	3.165	61,8	17,3	3,7	2,5	7,9	2,9	3,9
Neuquén	0	-	-	-	-	-	-	-
Río Negro	37	59,5	10,8	5,4	2,7	5,4	5,4	10,8
Salta	3.606	59,0	21,3	3,6	3,1	7,9	2,6	2,4
San Juan	2.304	40,5	31,7	4,9	9,1	9,4	1,9	2,6
San Luis	1.369	41,6	20,0	3,7	15,0	15,5	2,0	2,2
Santa Cruz	907	63,6	19,4	3,4	4,1	7,1	2,0	0,4
Santa Fe	8.202	65,5	11,3	4,5	4,5	8,3	2,9	3,0
Santiago del Estero	2.202	73,7	6,1	3,2	3,8	8,1	2,6	2,5
Tierra del Fuego	559	54,0	16,6	3,8	10,4	10,4	1,8	3,0
Tucumán	3.215	57,4	21,4	2,4	3,9	10,6	2,5	1,8

(1) Los docentes que se desempeñan simultáneamente en más de una jurisdicción fueron contabilizados en cada una de ellas; por lo tanto la suma de docentes de todas las jurisdicciones es mayor que el total.

Docentes de educación común en actividad de nivel EGB3 en función frente a alumnos

Cuadro 82.2 Docentes con nivel superior completo por tipo de título según jurisdicción. Sector de gestión privada (Porcentajes)

Jurisdicción	Total	Tipo de título						
		Profesor formado en el nivel superior no universitario exclusivamente	Profesor formado en el nivel superior universitario exclusivamente	Técnico/profesional formado en el nivel superior no universitario exclusivamente	Técnico/profesional formado en el nivel superior universitario exclusivamente	Combinaciones con al menos un título universitario	Otras combinaciones	Sin información
Total (1)	31.604	58,1	17,6	3,3	6,4	9,7	2,4	2,4
Buenos Aires	14.089	63,5	13,0	2,7	4,9	10,2	2,7	3,0
Catamarca	314	48,1	33,1	2,5	6,4	7,6	1,3	1,0
Chaco	421	59,4	17,8	5,7	4,8	6,2	2,1	4,0
Chubut	280	47,1	25,0	3,9	11,8	6,4	2,1	3,6
Ciudad de Buenos Aires	9	44,4	22,2	0,0	0,0	22,2	11,1	0,0
Córdoba	340	50,6	18,5	4,1	12,4	10,6	2,6	1,2
Corrientes	748	58,7	12,2	5,9	9,1	8,2	3,1	2,9
Entre Ríos	1.766	73,2	7,1	2,9	5,0	7,1	2,7	2,0
Formosa	272	54,0	26,8	3,3	4,8	7,0	2,6	1,5
Jujuy	510	64,7	11,8	4,1	5,1	11,2	2,2	1,0
La Pampa	202	34,7	39,6	4,0	9,4	8,9	2,0	1,5
La Rioja	250	66,4	9,6	4,0	7,2	7,6	2,4	2,8
Mendoza	1.805	38,0	34,7	3,7	12,4	8,4	0,9	2,0
Misiones	1.107	59,1	14,4	5,3	4,9	10,1	2,8	3,4
Neuquén	33	30,3	21,2	0,0	15,2	27,3	3,0	3,0
Río Negro	38	60,5	5,3	13,2	13,2	2,6	0,0	5,3
Salta	1.168	43,3	33,9	3,1	5,8	9,6	2,3	2,0
San Juan	760	26,3	45,8	1,8	14,7	9,3	1,1	0,9
San Luis	288	36,8	26,4	5,2	13,2	15,6	1,4	1,4
Santa Cruz	194	50,5	21,6	3,6	9,3	11,9	2,6	0,5
Santa Fe	3.977	60,4	13,6	4,7	5,4	10,8	2,9	2,2
Santiago del Estero	775	74,3	7,0	2,6	4,8	7,1	2,3	1,9
Tierra del Fuego	221	56,6	12,2	3,2	13,1	10,0	2,7	2,3
Tucumán	2.037	42,2	33,7	2,7	8,8	10,2	1,5	0,9

(1) Los docentes que se desempeñan simultáneamente en más de una jurisdicción fueron contabilizados en cada una de ellas; por lo tanto la suma de docentes de todas las jurisdicciones es mayor que el total.

Docentes de educación común en actividad de nivel EGB3 en función frente a alumnos

Cuadro 83 Docentes con nivel superior completo por posesión de título de posgrado según jurisdicción (Porcentajes)

Jurisdicción	Total	Título de maestría o doctorado	
		Sí	No
Total (1)	102.581	9,7	90,3
Buenos Aires	37.395	10,7	89,3
Catamarca	1.809	7,2	92,8
Chaco	2.819	9,0	91,0
Chubut	1.601	12,2	87,8
Ciudad de Buenos Aires	42	26,2	73,8
Córdoba	1.003	11,1	88,9
Corrientes	3.261	11,2	88,8
Entre Ríos	6.407	10,3	89,7
Formosa	1.846	8,8	91,2
Jujuy	1.084	5,6	94,4
La Pampa	1.816	9,3	90,7
La Rioja	1.753	8,0	92,0
Mendoza	7.986	7,6	92,4
Misiones	3.962	10,3	89,7
Neuquén	33	3,1	96,9
Río Negro	75	9,9	90,1
Salta	4.423	7,1	92,9
San Juan	2.852	8,4	91,6
San Luis	1.596	8,7	91,3
Santa Cruz	1.080	3,4	96,6
Santa Fe	11.419	12,4	87,6
Santiago del Estero	2.789	6,3	93,7
Tierra del Fuego	713	7,3	92,7
Tucumán	4.824	6,8	93,2

(1) Los docentes que se desempeñan simultáneamente en más de una jurisdicción fueron contabilizados en cada una de ellas; por lo tanto la suma de docentes de todas las jurisdicciones es mayor que el total.

Docentes de educación común en actividad de nivel EGB3 en función frente a alumnos

Cuadro 83.1 Docentes con nivel superior completo por posesión de título de posgrado según jurisdicción. Sector de gestión estatal (Porcentajes)

Jurisdicción	Total	Título de maestría o doctorado	
		Sí	No
Total (1)	75.178	9,6	90,4
Buenos Aires	24.615	10,6	89,4
Catamarca	1.527	6,9	93,1
Chaco	2.419	8,6	91,4
Chubut	1.341	12,4	87,6
Ciudad de Buenos Aires	33	24,2	75,8
Córdoba	668	10,2	89,8
Corrientes	2.604	11,6	88,4
Entre Ríos	5.089	10,2	89,8
Formosa	1.608	9,0	91,0
Jujuy	588	6,5	93,5
La Pampa	1.633	9,1	90,9
La Rioja	1.533	7,8	92,2
Mendoza	6.495	7,7	92,3
Misiones	3.058	10,0	90,0
Neuquén	0	-	-
Río Negro	33	9,1	90,9
Salta	3.537	7,3	92,7
San Juan	2.252	8,2	91,8
San Luis	1.345	8,6	91,4
Santa Cruz	903	3,4	96,6
Santa Fe	8.039	12,5	87,5
Santiago del Estero	2.154	6,3	93,7
Tierra del Fuego	543	6,6	93,4
Tucumán	3.166	7,3	92,7

(1) Los docentes que se desempeñan simultáneamente en más de una jurisdicción fueron contabilizados en cada una de ellas; por lo tanto la suma de docentes de todas las jurisdicciones es mayor que el total.

Docentes de educación común en actividad de nivel EGB3 en función frente a alumnos

Cuadro 83.2 Docentes con nivel superior completo por posesión de título de posgrado según jurisdicción. Sector de gestión privada (Porcentajes)

Jurisdicción	Total	Título de maestría o doctorado	
		Sí	No
Total (1)	31.604	9,7	90,3
Buenos Aires	14.089	10,6	89,4
Catamarca	314	8,6	91,4
Chaco	421	10,0	90,0
Chubut	280	11,4	88,6
Ciudad de Buenos Aires	9	33,3	66,7
Córdoba	340	12,9	87,1
Corrientes	748	9,0	91,0
Entre Ríos	1.766	9,6	90,4
Formosa	272	8,1	91,9
Jujuy	510	4,5	95,5
La Pampa	202	10,9	89,1
La Rioja	250	10,4	89,6
Mendoza	1.805	7,0	93,0
Misiones	1.107	10,3	89,7
Neuquén	33	3,0	97,0
Río Negro	38	10,5	89,5
Salta	1.168	7,0	93,0
San Juan	760	8,0	92,0
San Luis	288	9,0	91,0
Santa Cruz	194	3,6	96,4
Santa Fe	3.977	12,1	87,9
Santiago del Estero	775	5,9	94,1
Tierra del Fuego	221	9,5	90,5
Tucumán	2.037	5,6	94,4

(1) Los docentes que se desempeñan simultáneamente en más de una jurisdicción fueron contabilizados en cada una de ellas; por lo tanto la suma de docentes de todas las jurisdicciones es mayor que el total.

Docentes de educación común en actividad de nivel EGB3 en función frente a alumnos

Cuadro 84 Docentes por cursado actual de alguna carrera de nivel superior según jurisdicción (Porcentajes)

Jurisdicción	Total	Tipo de carrera que cursa				No cursa	Sin información
		Superior universitario exclusivamente	SNU exclusivamente	Posgrado exclusivamente	Combinaciones		
Total (1)	125.420	11,0	7,2	3,6	0,6	67,8	9,8
Buenos Aires	47.798	9,0	8,5	2,8	0,6	64,9	14,2
Catamarca	2.085	17,3	11,2	4,3	1,1	59,4	6,8
Chaco	3.462	10,7	9,3	1,8	0,5	71,8	6,0
Chubut	2.167	12,6	8,5	3,1	0,9	67,5	7,3
Ciudad de Buenos Aires	44	4,5	2,3	9,1	0,0	79,5	4,5
Córdoba	1.130	11,0	4,8	3,5	0,4	71,5	8,9
Corrientes	3.832	14,0	8,7	2,9	0,7	67,7	6,1
Entre Ríos	7.344	10,5	5,9	3,7	0,5	73,9	5,5
Formosa	2.122	12,8	3,6	3,9	0,1	73,5	6,1
Jujuy	1.193	26,7	9,9	4,8	1,5	53,5	3,7
La Pampa	2.078	9,8	4,9	5,1	0,7	76,0	3,6
La Rioja	2.097	17,4	5,5	1,8	0,5	66,0	8,8
Mendoza	9.663	13,1	5,6	5,0	0,6	68,7	7,1
Misiones	4.831	9,9	5,4	4,3	0,5	70,6	9,3
Neuquén	38	7,9	13,2	0,0	0,0	76,3	2,6
Río Negro	101	5,0	5,0	2,0	1,0	81,2	5,9
Salta	5.450	11,4	11,8	5,1	1,0	63,6	7,1
San Juan	3.553	12,0	4,3	5,0	0,7	69,6	8,3
San Luis	1.831	15,8	3,7	5,8	0,8	68,7	5,2
Santa Cruz	1.233	15,9	5,5	4,1	0,6	70,9	2,9
Santa Fe	13.751	9,1	4,9	4,4	0,5	72,0	9,1
Santiago del Estero	3.281	14,7	8,0	2,3	0,4	69,7	4,8
Tierra del Fuego	825	10,3	5,9	5,6	1,0	72,2	5,0
Tucumán	5.518	14,4	5,0	4,5	0,8	68,6	6,7

(1) Los docentes que se desempeñan simultáneamente en más de una jurisdicción fueron contabilizados en cada una de ellas; por lo tanto la suma de docentes de todas las jurisdicciones es mayor que el total.

Docentes de educación común en actividad de nivel EGB3 en función frente a alumnos

Cuadro 84.1 Docentes por cursado actual de alguna carrera de nivel superior según jurisdicción. Sector de gestión estatal (Porcentajes)

Jurisdicción	Total	Tipo de carrera que cursa				No cursa	Sin información
		Superior universitario exclusivamente	SNU exclusivamente	Posgrado exclusivamente	Combinaciones		
Total (1)	94.135	10,5	7,2	3,5	0,6	68,3	10,0
Buenos Aires	32.678	8,3	8,5	2,6	0,6	64,4	15,7
Catamarca	1.788	15,2	11,7	4,3	1,1	60,7	7,0
Chaco	3.031	9,9	9,4	1,8	0,4	72,6	5,8
Chubut	1.846	11,6	8,3	3,4	1,1	68,0	7,6
Ciudad de Buenos Aires	35	5,7	2,9	8,6	0,0	77,1	5,7
Córdoba	765	10,5	5,5	3,5	0,4	70,7	9,4
Corrientes	3.108	13,7	8,4	3,0	0,6	68,4	5,9
Entre Ríos	5.950	10,1	5,9	3,7	0,5	74,4	5,5
Formosa	1.889	12,2	3,2	3,9	0,1	74,5	6,0
Jujuy	654	26,8	8,3	5,4	1,5	54,3	3,8
La Pampa	1.909	9,5	4,8	4,8	0,8	76,5	3,6
La Rioja	1.867	17,1	5,5	1,6	0,4	66,7	8,6
Mendoza	8.005	12,2	5,7	4,7	0,5	69,3	7,5
Misiones	3.797	10,0	4,8	4,4	0,4	71,8	8,6
Neuquén	0	-	-	-	-	-	-
Río Negro	54	7,4	3,7	3,7	1,9	74,1	9,3
Salta	4.453	10,6	12,1	4,8	1,1	64,6	6,8
San Juan	2.905	11,7	4,6	4,9	0,6	69,2	9,0
San Luis	1.559	15,1	3,3	5,6	0,8	70,3	4,9
Santa Cruz	1.019	14,3	5,7	3,5	0,6	72,8	3,0
Santa Fe	9.897	8,2	4,9	4,3	0,5	73,1	8,9
Santiago del Estero	2.588	14,2	7,7	2,1	0,4	70,8	4,8
Tierra del Fuego	646	9,8	6,0	5,9	1,1	72,8	4,5
Tucumán	3.697	14,8	5,4	3,8	0,7	68,1	7,2

(1) Los docentes que se desempeñan simultáneamente en más de una jurisdicción fueron contabilizados en cada una de ellas; por lo tanto la suma de docentes de todas las jurisdicciones es mayor que el total.

Docentes de educación común en actividad de nivel EGB3 en función frente a alumnos

Cuadro 84.2 Docentes por cursado actual de alguna carrera de nivel superior según jurisdicción. Sector de gestión privada (Porcentajes)

Jurisdicción	Total	Tipo de carrera que cursa				No cursa	Sin información
		Superior universitario exclusivamente	SNU exclusivamente	Posgrado exclusivamente	Combinaciones		
Total (1)	37.613	12,6	7,0	4,1	0,6	67,6	8,1
Buenos Aires	17.238	10,5	8,2	3,4	0,5	67,0	10,4
Catamarca	357	27,2	8,1	4,8	1,4	53,2	5,3
Chaco	533	14,8	8,6	1,5	0,9	68,1	6,0
Chubut	402	17,4	10,9	2,5	0,0	64,2	5,0
Ciudad de Buenos Aires	9	0,0	0,0	11,1	0,0	88,9	0,0
Córdoba	376	12,0	3,7	3,2	0,3	72,9	8,0
Corrientes	875	14,9	9,5	2,5	1,0	66,2	5,9
Entre Ríos	1.982	12,2	5,3	3,6	0,5	74,0	4,4
Formosa	301	15,6	5,0	4,3	0,3	68,8	6,0
Jujuy	560	26,4	11,8	4,3	1,6	52,5	3,4
La Pampa	233	12,4	5,2	8,6	0,9	70,0	3,0
La Rioja	292	21,2	5,1	3,1	0,7	60,6	9,2
Mendoza	2.133	17,0	5,3	6,2	0,6	66,3	4,6
Misiones	1.370	9,9	6,6	4,5	0,5	68,6	10,0
Neuquén	38	7,9	13,2	0,0	0,0	76,3	2,6
Río Negro	47	2,1	6,4	0,0	0,0	89,4	2,1
Salta	1.368	15,1	9,7	6,7	1,1	61,1	6,3
San Juan	877	12,0	2,7	5,7	1,1	74,0	4,4
San Luis	335	19,7	5,1	8,4	0,3	60,0	6,6
Santa Cruz	235	22,1	4,3	8,1	0,9	62,6	2,1
Santa Fe	4.652	11,3	4,9	4,6	0,5	70,1	8,6
Santiago del Estero	887	17,7	8,6	2,7	0,5	66,6	3,9
Tierra del Fuego	249	11,2	6,0	4,4	0,8	72,3	5,2
Tucumán	2.264	14,4	3,9	5,3	0,9	70,5	4,9

(1) Los docentes que se desempeñan simultáneamente en más de una jurisdicción fueron contabilizados en cada una de ellas; por lo tanto la suma de docentes de todas las jurisdicciones es mayor que el total.

Docentes de educación común en actividad de nivel EGB3 en función frente a alumnos

Cuadro 85 Docentes por asistencia a cursos de capacitación en los últimos cinco años según jurisdicción (Porcentajes)

Jurisdicción	Total	Asistencia a cursos de capacitación		
		Sí	No	Sin información
Total (1)	125.420	67,3	23,4	9,3
Buenos Aires	47.798	55,4	30,7	13,9
Catamarca	2.085	79,8	14,0	6,3
Chaco	3.462	77,8	16,7	5,5
Chubut	2.167	70,8	22,4	6,8
Ciudad de Buenos Aires	44	65,9	29,5	4,5
Córdoba	1.130	74,7	17,0	8,3
Corrientes	3.832	67,3	27,2	5,5
Entre Ríos	7.344	70,9	24,0	5,1
Formosa	2.122	78,7	15,6	5,6
Jujuy	1.193	86,8	10,4	2,8
La Pampa	2.078	78,6	18,1	3,3
La Rioja	2.097	78,9	13,1	8,1
Mendoza	9.663	68,7	24,6	6,7
Misiones	4.831	71,0	20,1	8,8
Neuquén	38	73,7	23,7	2,6
Río Negro	101	59,4	36,6	4,0
Salta	5.450	79,6	14,1	6,3
San Juan	3.553	78,0	14,0	8,0
San Luis	1.831	78,9	16,1	5,0
Santa Cruz	1.233	81,5	15,7	2,8
Santa Fe	13.751	72,2	19,2	8,6
Santiago del Estero	3.281	80,8	14,9	4,3
Tierra del Fuego	825	73,5	22,1	4,5
Tucumán	5.518	81,1	12,6	6,3

(1) Los docentes que se desempeñan simultáneamente en más de una jurisdicción fueron contabilizados en cada una de ellas; por lo tanto la suma de docentes de todas las jurisdicciones es mayor que el total.

Docentes de educación común en actividad de nivel EGB3 en función frente a alumnos

Cuadro 85.1 Docentes por asistencia a cursos de capacitación en los últimos cinco años según jurisdicción. Sector de gestión estatal (Porcentajes)

Jurisdicción	Total	Asistencia a cursos de capacitación		
		Sí	No	Sin información
Total (1)	94.135	69,5	20,8	9,6
Buenos Aires	32.678	57,3	27,3	15,4
Catamarca	1.788	80,8	12,6	6,6
Chaco	3.031	78,8	15,8	5,4
Chubut	1.846	72,5	20,3	7,2
Ciudad de Buenos Aires	35	68,6	25,7	5,7
Córdoba	765	78,2	13,1	8,8
Corrientes	3.108	68,4	26,1	5,4
Entre Ríos	5.950	72,3	22,6	5,1
Formosa	1.889	80,0	14,6	5,4
Jujuy	654	89,1	7,8	3,1
La Pampa	1.909	79,3	17,5	3,2
La Rioja	1.867	80,3	11,8	7,9
Mendoza	8.005	70,2	22,6	7,1
Misiones	3.797	73,5	18,3	8,2
Neuquén	0	-	-	-
Río Negro	54	66,7	27,8	5,6
Salta	4.453	82,0	11,8	6,2
San Juan	2.905	78,5	12,7	8,7
San Luis	1.559	81,5	13,9	4,7
Santa Cruz	1.019	83,2	13,8	2,9
Santa Fe	9.897	73,2	18,4	8,4
Santiago del Estero	2.588	81,6	14,1	4,3
Tierra del Fuego	646	76,8	19,3	3,9
Tucumán	3.697	82,5	10,6	6,8

(1) Los docentes que se desempeñan simultáneamente en más de una jurisdicción fueron contabilizados en cada una de ellas; por lo tanto la suma de docentes de todas las jurisdicciones es mayor que el total.

Docentes de educación común en actividad de nivel EGB3 en función frente a alumnos

Cuadro 85.2 Docentes por asistencia a cursos de capacitación en los últimos cinco años según jurisdicción. Sector de gestión privada (Porcentajes)

Jurisdicción	Total	Asistencia a cursos de capacitación		
		Sí	No	Sin información
Total (1)	37.613	63,4	28,9	7,7
Buenos Aires	17.238	53,2	36,8	10,0
Catamarca	357	76,2	19,0	4,8
Chaco	533	73,7	21,0	5,3
Chubut	402	65,9	29,6	4,5
Ciudad de Buenos Aires	9	55,6	44,4	0,0
Córdoba	376	68,1	24,5	7,4
Corrientes	875	64,0	30,9	5,1
Entre Ríos	1.982	68,5	27,2	4,3
Formosa	301	72,4	21,6	6,0
Jujuy	560	84,3	13,4	2,3
La Pampa	233	76,0	21,0	3,0
La Rioja	292	71,9	19,9	8,2
Mendoza	2.133	64,4	31,3	4,4
Misiones	1.370	65,3	25,1	9,6
Neuquén	38	73,7	23,7	2,6
Río Negro	47	51,1	46,8	2,1
Salta	1.368	74,6	20,0	5,3
San Juan	877	79,0	16,9	4,1
San Luis	335	67,8	26,0	6,3
Santa Cruz	235	74,9	23,0	2,1
Santa Fe	4.652	71,8	20,1	8,1
Santiago del Estero	887	80,5	16,1	3,4
Tierra del Fuego	249	69,9	25,3	4,8
Tucumán	2.264	80,8	14,7	4,5

(1) Los docentes que se desempeñan simultáneamente en más de una jurisdicción fueron contabilizados en cada una de ellas; por lo tanto la suma de docentes de todas las jurisdicciones es mayor que el total.

Docentes de educación común en actividad de nivel EGB3 en función frente a alumnos

Cuadro 86 Docentes por temáticas (*) en las que desearía recibir capacitación según jurisdicción. (Porcentajes)

Jurisdicción	Total	Temáticas													Sin información
		A	B	C	D	E	F	G	H	I	J	K	L	M	
Total (1)	125.420	15,9	20,4	24,8	18,4	23,1	11,5	13,4	18,3	21,1	14,1	14,3	18,6	10,3	32,8
Buenos Aires	47.798	13,7	20,3	23,5	18,4	22,4	9,1	10,9	16,4	17,8	10,1	11,0	14,9	9,1	38,8
Catamarca	2.085	21,5	25,8	26,1	20,0	27,6	17,1	20,0	23,6	28,5	22,2	20,2	30,3	13,2	22,1
Chaco	3.462	21,2	19,9	26,1	20,9	24,9	14,9	16,8	22,0	25,7	19,8	18,6	23,1	12,2	25,8
Chubut	2.167	15,1	21,8	26,9	20,7	26,9	14,7	17,3	18,2	23,4	14,9	15,0	19,9	13,0	30,2
Ciudad de Buenos Aires	44	20,5	13,6	18,2	11,4	15,9	9,1	6,8	15,9	9,1	2,3	2,3	13,6	2,3	43,2
Córdoba	1.130	13,7	16,3	21,8	17,8	23,4	11,3	13,4	18,1	19,6	15,0	15,8	18,9	9,6	33,5
Corrientes	3.832	21,4	21,5	27,8	19,5	24,3	15,2	17,1	22,1	25,5	18,9	16,7	24,6	12,7	25,0
Entre Ríos	7.344	16,8	23,3	26,4	21,7	25,9	14,2	18,0	19,7	23,1	17,2	18,5	21,5	10,9	26,7
Formosa	2.122	29,7	22,9	31,4	20,2	24,6	15,1	15,6	28,4	31,4	22,2	17,0	25,0	14,1	22,4
Jujuy	1.193	22,8	27,4	30,9	20,3	26,7	17,8	20,3	26,1	30,5	22,0	22,5	27,6	15,3	17,1
La Pampa	2.078	17,8	22,0	30,8	21,4	27,3	12,7	14,4	20,3	18,7	13,4	16,2	19,9	9,5	24,6
La Rioja	2.097	20,9	21,7	23,8	13,6	21,7	15,8	16,5	20,8	26,1	20,3	18,7	23,2	10,1	29,4
Mendoza	9.663	14,8	19,6	26,3	17,4	22,8	10,5	13,1	17,4	20,6	15,3	14,3	16,7	9,5	31,6
Misiones	4.831	17,5	20,2	22,6	18,1	22,0	14,9	16,1	20,1	24,0	17,0	15,9	21,5	12,5	30,0
Neuquén	38	15,8	26,3	28,9	18,4	28,9	15,8	18,4	21,1	26,3	10,5	21,1	13,2	21,1	31,6
Río Negro	101	22,8	32,7	42,6	35,6	41,6	33,7	33,7	33,7	28,7	20,8	22,8	29,7	19,8	17,8
Salta	5.450	17,1	17,4	25,5	15,3	23,2	12,7	14,3	19,0	24,7	17,3	17,8	22,6	13,2	28,5
San Juan	3.553	18,2	17,1	24,2	17,5	21,9	12,4	14,3	20,1	25,8	17,7	18,4	23,3	12,0	31,4
San Luis	1.831	20,6	20,8	24,6	22,2	25,6	17,3	19,2	23,6	27,4	24,5	22,3	26,4	15,5	24,5
Santa Cruz	1.233	24,0	29,0	32,3	24,9	32,4	18,9	22,1	25,8	29,6	32,4	28,8	30,2	13,5	15,8
Santa Fe	13.751	11,8	17,9	22,4	17,5	20,2	9,1	10,7	14,7	17,8	10,2	10,9	14,5	7,9	37,0
Santiago del Estero	3.281	22,6	23,8	29,7	18,5	26,8	15,9	17,5	24,7	26,7	20,7	17,5	27,5	12,3	21,7
Tierra del Fuego	825	19,2	21,2	23,3	22,3	28,5	14,9	17,9	16,4	20,7	16,1	17,7	22,2	9,2	26,5
Tucumán	5.518	16,3	20,0	24,7	15,1	21,2	12,3	13,9	18,9	23,6	16,2	17,4	20,7	10,4	28,7

(1) Los docentes que se desempeñan simultáneamente en más de una jurisdicción fueron contabilizados en cada una de ellas; por lo tanto la suma de docentes de todas las jurisdicciones es mayor que el total.

(*) Los docentes pueden elegir más de una temática, por lo que la suma de porcentajes supera el 100%

A: Contexto político, económico y social de la educación contemporánea; B: Características (psicológicas, sociales, culturales) de los sujetos que aprenden; C: Relaciones sociales y humanas (manejo de conflicto, trabajo en equipo, liderazgo, etc.); D: Contenido de las disciplinas/áreas; E: Estrategias de enseñanza y didácticas especiales; F: Teorías de la educación/Pedagogía; G: Didáctica general y desarrollo curricular; H: Temas de cultura general; I: Nuevas tecnologías de la información y la comunicación; J: Política y legislación educativa; K: Organización y gestión institucional; L: Metodología de la investigación educativa; M: Otras

Docentes de educación común en actividad de nivel EGB3 en función frente a alumnos

Cuadro 86.1 Docentes por temáticas (*) en las que desearía recibir capacitación según jurisdicción. Sector de gestión estatal (Porcentajes)

Jurisdicción	Total	Temáticas													
		A	B	C	D	E	F	G	H	I	J	K	L	M	Sin información
Total (1)	94.135	16,7	20,4	25,1	18,8	23,1	11,9	13,9	18,8	21,7	15,2	15,1	19,3	10,8	32,4
Buenos Aires	32.678	14,4	20,2	23,7	18,8	22,1	9,2	11,2	16,8	18,2	11,0	11,3	15,3	9,3	39,6
Catamarca	1.788	21,8	25,7	25,8	19,6	27,6	17,2	20,4	23,9	29,3	22,4	20,6	30,5	13,5	22,3
Chaco	3.031	21,9	19,5	25,5	21,1	24,7	14,9	16,5	22,7	25,8	20,4	18,8	23,6	12,6	25,5
Chubut	1.846	15,4	22,0	27,4	21,1	27,0	14,6	17,7	18,0	23,0	15,6	15,9	20,8	13,5	30,1
Ciudad de Buenos Aires	35	20,0	8,6	22,9	11,4	11,4	5,7	8,6	17,1	11,4	2,9	2,9	17,1	2,9	42,9
Córdoba	765	13,9	16,2	20,8	18,0	23,1	11,9	13,7	17,3	20,3	16,2	18,2	19,5	11,4	34,4
Corrientes	3.108	21,7	21,0	28,3	19,8	24,0	15,0	17,3	22,1	25,9	19,0	16,8	24,7	13,4	24,7
Entre Ríos	5.950	17,3	23,6	26,5	22,3	26,5	14,7	18,6	20,2	23,5	18,0	19,1	22,2	11,2	26,2
Formosa	1.889	30,9	23,0	31,2	20,8	24,4	15,4	15,6	29,5	31,3	22,9	17,3	25,8	14,8	21,8
Jujuy	654	25,5	28,9	35,2	21,6	27,7	19,6	22,9	29,4	32,9	27,2	28,1	29,4	16,8	14,4
La Pampa	1.909	18,0	21,9	31,1	21,9	27,4	12,6	14,5	20,7	18,8	13,4	16,6	20,5	9,5	24,4
La Rioja	1.867	21,4	22,4	24,1	13,7	22,1	16,3	16,6	21,0	26,4	20,9	19,4	23,3	10,6	28,2
Mendoza	8.005	15,1	19,2	26,4	17,7	22,5	10,4	13,2	17,2	20,5	16,2	14,5	16,8	9,6	32,0
Misiones	3.797	18,4	20,5	23,0	18,7	22,1	15,4	17,0	20,6	25,0	18,2	16,8	22,6	13,4	28,7
Neuquén	0	-	-	-	-	-	-	-	-	-	-	-	-	-	-
Río Negro	54	31,5	38,9	51,9	42,6	51,9	40,7	42,6	46,3	35,2	25,9	37,0	37,0	25,9	18,5
Salta	4.453	17,2	16,1	25,8	15,2	22,5	12,8	14,5	19,0	24,8	18,0	18,5	23,1	13,4	28,5
San Juan	2.905	18,7	17,0	23,6	17,5	21,1	13,1	14,3	20,1	26,0	18,4	19,0	23,1	12,5	32,0
San Luis	1.559	21,0	20,1	24,6	21,8	25,1	17,3	18,9	23,7	28,5	24,9	22,7	26,9	16,0	23,6
Santa Cruz	1.019	25,0	28,5	32,7	25,2	33,2	19,3	21,8	25,9	29,4	32,6	30,2	30,4	13,3	16,0
Santa Fe	9.897	12,2	18,4	22,8	17,9	20,7	9,4	11,0	14,8	18,2	10,6	11,4	15,1	8,6	36,5
Santiago del Estero	2.588	22,8	23,9	30,4	18,5	27,5	15,8	17,5	25,3	27,0	21,2	18,4	27,8	13,3	21,8
Tierra del Fuego	646	19,8	20,1	23,1	22,8	29,3	14,6	18,4	16,4	21,2	16,6	17,5	23,1	9,9	25,5
Tucumán	3.697	17,0	20,4	25,5	16,0	21,3	13,1	14,5	18,7	23,3	17,7	18,4	20,8	10,7	28,6

(1) Los docentes que se desempeñan simultáneamente en más de una jurisdicción fueron contabilizados en cada una de ellas; por lo tanto la suma de docentes de todas las jurisdicciones es mayor que el total.

(*) Los docentes pueden elegir más de una temática, por lo que la suma de porcentajes supera el 100%

A: Contexto político, económico y social de la educación contemporánea; B: Características (psicológicas, sociales, culturales) de los sujetos que aprenden; C: Relaciones sociales y humanas (manejo de conflicto, trabajo en equipo, liderazgo, etc.); D: Contenido de las disciplinas/áreas; E: Estrategias de enseñanza y didácticas especiales; F: Teorías de la educación/Pedagogía; G: Didáctica general y desarrollo curricular; H: Temas de cultura general; I: Nuevas tecnologías de la información y la comunicación; J: Política y legislación educativa; K: Organización y gestión institucional; L: Metodología de la investigación educativa; M: Otras

Docentes de educación común en actividad de nivel EGB3 en función frente a alumnos

Cuadro 86.2 Docentes por temáticas (*) en las que desearía recibir capacitación según jurisdicción. Sector de gestión privada (Porcentajes)

Jurisdicción	Total	Temáticas													Sin información
		A	B	C	D	E	F	G	H	I	J	K	L	M	
Total (1)	37.613	13,9	20,5	24,0	18,1	23,4	10,5	12,2	17,2	19,8	11,3	12,5	17,0	9,0	32,8
Buenos Aires	17.238	12,6	20,8	23,3	18,3	23,5	9,1	10,5	16,0	17,3	8,5	10,6	14,5	8,6	36,4
Catamarca	357	19,3	24,6	27,5	20,4	28,0	16,0	18,2	20,4	24,4	21,3	17,6	28,6	12,0	23,0
Chaco	533	16,1	22,0	28,0	20,6	25,5	14,3	17,3	17,4	24,6	15,6	17,4	20,5	9,8	27,8
Chubut	402	13,9	20,6	25,9	19,2	26,1	14,4	14,9	17,9	25,1	10,9	11,2	16,4	10,7	29,1
Ciudad de Buenos Aires	9	22,2	33,3	0,0	11,1	33,3	22,2	0,0	11,1	0,0	0,0	0,0	0,0	0,0	44,4
Córdoba	376	13,6	16,2	23,4	17,3	23,9	10,6	13,0	20,2	18,9	12,5	10,9	18,1	6,6	31,9
Corrientes	875	19,4	23,3	25,5	19,1	25,6	15,0	15,5	21,1	23,8	18,2	16,5	24,0	10,4	26,1
Entre Ríos	1.982	15,2	22,1	25,8	20,6	24,0	12,3	15,9	17,8	21,6	14,0	15,4	19,2	9,6	26,8
Formosa	301	21,9	20,9	33,6	16,9	27,2	12,6	15,0	20,9	33,2	19,9	16,6	19,6	10,3	24,6
Jujuy	560	19,1	26,3	26,3	19,1	26,1	15,5	17,0	22,1	27,1	15,5	15,5	25,2	13,0	20,0
La Pampa	233	13,7	21,5	27,5	19,7	26,6	14,6	15,0	14,6	15,9	14,2	12,4	17,6	9,0	27,5
La Rioja	292	17,1	16,1	22,3	14,0	19,5	12,0	15,4	20,5	24,7	15,8	14,0	23,3	6,2	37,3
Mendoza	2.133	13,6	21,5	26,3	16,1	24,5	10,5	12,3	18,1	21,0	11,2	13,4	16,0	8,8	29,6
Misiones	1.370	14,6	19,1	21,8	18,6	22,2	13,4	14,4	18,8	21,5	13,4	14,0	20,1	10,0	32,0
Neuquén	38	15,8	26,3	28,9	18,4	28,9	15,8	18,4	21,1	26,3	10,5	21,1	13,2	21,1	31,6
Río Negro	47	12,8	25,5	31,9	27,7	29,8	25,5	23,4	19,1	21,3	14,9	6,4	21,3	12,8	17,0
Salta	1.368	15,8	20,3	23,5	16,2	25,1	11,2	13,3	18,1	23,1	14,3	14,7	20,3	12,3	28,5
San Juan	877	15,5	17,4	26,8	18,1	25,2	9,4	14,4	20,5	25,2	14,9	16,1	23,5	10,4	28,4
San Luis	335	18,5	23,6	24,8	24,5	29,0	17,0	21,2	22,1	21,5	21,8	21,8	26,0	12,2	29,6
Santa Cruz	235	20,9	31,5	31,5	22,6	30,2	17,0	23,0	25,1	31,5	32,8	23,0	29,4	13,2	14,5
Santa Fe	4.652	11,0	17,0	21,5	17,5	19,3	7,9	9,7	14,8	17,1	9,5	9,7	13,5	6,9	36,9
Santiago del Estero	887	21,2	23,7	29,1	18,7	25,4	16,9	17,7	23,3	26,7	19,3	14,5	27,5	9,6	20,9
Tierra del Fuego	249	17,7	25,3	21,3	23,3	26,1	14,9	19,3	14,9	20,5	14,9	18,9	18,1	7,6	28,9
Tucumán	2.264	15,9	20,1	24,0	14,3	21,3	10,9	13,1	19,5	24,2	14,0	16,4	20,7	9,8	28,0

(1) Los docentes que se desempeñan simultáneamente en más de una jurisdicción fueron contabilizados en cada una de ellas; por lo tanto la suma de docentes de todas las jurisdicciones es mayor que el total.

(*) Los docentes pueden elegir más de una temática, por lo que la suma de porcentajes supera el 100%

A: Contexto político, económico y social de la educación contemporánea; B: Características (psicológicas, sociales, culturales) de los sujetos que aprenden; C: Relaciones sociales y humanas (manejo de conflicto, trabajo en equipo, liderazgo, etc.); D: Contenido de las disciplinas/áreas; E: Estrategias de enseñanza y didácticas especiales; F: Teorías de la educación/Pedagogía; G: Didáctica general y desarrollo curricular; H: Temas de cultura general; I: Nuevas tecnologías de la información y la comunicación; J: Política y legislación educativa; K: Organización y gestión institucional; L: Metodología de la investigación educativa; M: Otras

Docentes de educación común en actividad de nivel EGB3 en función frente a alumnos

Cuadro 87 Docentes por máximo nivel educativo alcanzado por padre/madre según jurisdicción (Porcentajes)

Jurisdicción	Total	Máximo nivel educativo alcanzado							
		Sin instrucción	Primario incompleto	Primario completo	Secundario incompleto	Secundario completo	Superior incompleto	Superior completo o más	Sin información
Total (1)	125.420	0,5	10,1	27,8	10,2	17,2	4,4	15,0	14,8
Buenos Aires	47.798	0,3	7,8	27,4	9,9	16,2	4,2	14,1	20,1
Catamarca	2.085	1,0	10,1	26,1	10,0	18,5	5,2	19,6	9,6
Chaco	3.462	1,0	18,0	29,5	9,5	12,2	3,8	14,6	11,4
Chubut	2.167	0,5	10,7	28,2	11,2	19,2	4,7	12,7	12,9
Ciudad de Buenos Aires	44	0,0	2,3	11,4	9,1	22,7	2,3	38,6	13,6
Córdoba	1.130	0,7	9,3	22,0	10,1	16,6	5,7	22,7	12,9
Corrientes	3.832	0,8	13,4	23,4	9,6	19,1	3,8	19,5	10,3
Entre Ríos	7.344	0,4	13,3	27,2	10,2	18,1	3,9	16,1	10,8
Formosa	2.122	1,2	21,4	30,6	11,2	13,9	2,5	10,4	8,8
Jujuy	1.193	2,6	16,6	26,4	12,5	16,3	5,6	15,2	4,8
La Pampa	2.078	0,3	10,1	42,3	7,9	16,2	2,8	13,4	7,0
La Rioja	2.097	0,5	9,2	26,9	9,3	19,7	4,7	16,5	13,2
Mendoza	9.663	0,3	10,2	26,7	11,5	17,9	5,9	16,8	10,7
Misiones	4.831	0,9	15,2	30,1	9,9	12,1	4,0	14,9	12,9
Neuquén	38	0,0	2,6	18,4	0,0	15,8	5,3	44,7	13,2
Río Negro	101	2,0	16,8	30,7	12,9	9,9	6,9	14,9	5,9
Salta	5.450	1,2	13,5	27,9	11,7	18,0	4,6	12,5	10,5
San Juan	3.553	0,4	8,5	27,4	11,7	17,8	5,7	16,3	12,2
San Luis	1.831	0,7	8,8	26,6	10,1	22,5	4,3	18,1	8,8
Santa Cruz	1.233	1,0	12,4	30,0	11,8	17,4	6,2	16,0	5,3
Santa Fe	13.751	0,4	9,0	30,6	8,5	17,9	3,6	13,1	16,8
Santiago del Estero	3.281	0,8	12,5	26,2	9,7	24,4	4,5	14,2	7,8
Tierra del Fuego	825	0,4	7,4	26,1	11,9	21,0	6,8	19,5	7,0

(1) Los docentes que se desempeñan simultáneamente en más de una jurisdicción fueron contabilizados en cada una de ellas; por lo tanto la suma de docentes de todas las jurisdicciones es mayor que el total.

Docentes de educación común en actividad de nivel EGB3 en función frente a alumnos

Cuadro 87.1 Docentes por máximo nivel educativo alcanzado por padre/madre según jurisdicción. Sector de gestión estatal (Porcentajes)

Jurisdicción	Total	Máximo nivel educativo alcanzado							
		Sin instrucción	Primario incompleto	Primario completo	Secundario incompleto	Secundario completo	Superior incompleto	Superior completo o más	Sin información
Total (1)	94.135	0,6	11,0	29,1	10,2	16,6	4,0	13,6	15,0
Buenos Aires	32.678	0,4	8,5	29,0	9,9	15,0	3,6	12,1	21,6
Catamarca	1.788	1,1	10,5	27,7	9,8	18,4	4,9	17,8	9,8
Chaco	3.031	1,0	18,3	30,1	9,6	11,9	3,7	14,4	11,1
Chubut	1.846	0,5	11,0	28,5	11,1	19,0	4,6	11,9	13,4
Ciudad de Buenos Aires	35	0,0	2,9	14,3	8,6	20,0	2,9	37,1	14,3
Córdoba	765	0,5	9,3	23,8	10,2	17,3	5,4	20,9	12,7
Corrientes	3.108	0,7	14,4	24,1	9,8	18,4	3,6	18,5	10,4
Entre Ríos	5.950	0,4	13,5	28,0	10,5	17,7	3,7	15,3	10,9
Formosa	1.889	1,4	22,6	31,0	10,7	13,6	2,3	9,8	8,7
Jujuy	654	2,9	21,9	28,7	13,3	12,4	3,4	12,1	5,4
La Pampa	1.909	0,3	10,2	42,8	8,0	16,3	2,7	12,7	7,0
La Rioja	1.867	0,5	9,3	28,1	9,7	19,1	4,5	15,7	13,0
Mendoza	8.005	0,2	10,7	27,9	11,6	17,8	5,5	15,0	11,2
Misiones	3.797	0,9	15,8	31,4	10,0	11,5	3,8	14,4	12,2
Neuquén	0	-	-	-	-	-	-	-	-
Río Negro	54	1,9	22,2	24,1	11,1	7,4	7,4	18,5	7,4
Salta	4.453	1,4	14,9	30,0	11,3	17,2	3,9	11,0	10,3
San Juan	2.905	0,4	9,2	28,5	11,5	17,1	5,2	14,8	13,1
San Luis	1.559	0,7	9,3	27,3	10,6	22,8	3,7	17,0	8,6
Santa Cruz	1.019	1,1	13,7	31,3	11,7	16,1	5,4	15,2	5,5
Santa Fe	9.897	0,4	9,6	31,6	8,5	17,7	3,3	12,1	16,8
Santiago del Estero	2.588	0,9	12,7	26,9	9,7	24,7	4,1	13,2	7,9
Tierra del Fuego	646	0,3	7,7	28,6	11,3	20,4	6,3	18,9	6,3
Tucumán	3.697	0,6	10,1	25,7	11,7	18,9	5,7	17,0	10,4

(1) Los docentes que se desempeñan simultáneamente en más de una jurisdicción fueron contabilizados en cada una de ellas; por lo tanto la suma de docentes de todas las jurisdicciones es mayor que el total.

Docentes de educación común en actividad de nivel EGB3 en función frente a alumnos

Cuadro 87.2 Docentes por máximo nivel educativo alcanzado por padre/madre según jurisdicción. Sector de gestión privada (Porcentajes)

Jurisdicción	Total	Máximo nivel educativo alcanzado							
		Sin instrucción	Primario incompleto	Primario completo	Secundario incompleto	Secundario completo	Superior incompleto	Superior completo o más	Sin información
Total (1)	37.613	0,3	7,8	24,5	10,4	19,5	5,7	18,8	13,2
Buenos Aires	17.238	0,2	6,5	25,1	10,2	18,9	5,3	17,6	16,3
Catamarca	357	0,8	7,0	17,6	11,8	17,9	6,7	29,4	8,7
Chaco	533	0,8	15,4	24,4	10,1	15,8	5,1	16,5	12,0
Chubut	402	0,2	10,0	28,4	11,2	20,1	5,0	15,9	9,2
Ciudad de Buenos Aires	9	0,0	0,0	0,0	11,1	33,3	0,0	44,4	11,1
Córdoba	376	1,1	9,6	18,4	9,8	16,2	6,1	25,5	13,3
Corrientes	875	0,8	9,4	20,7	9,1	22,4	4,2	24,0	9,4
Entre Ríos	1.982	0,4	12,2	24,4	9,2	20,4	5,0	19,2	9,2
Formosa	301	0,0	12,3	30,2	14,6	15,9	3,7	14,6	8,6
Jujuy	560	2,1	10,2	23,4	11,8	21,1	8,4	19,1	3,9
La Pampa	233	0,0	8,2	39,5	8,6	15,0	4,7	16,7	7,3
La Rioja	292	0,3	8,2	16,4	7,5	24,7	6,5	23,3	13,0
Mendoza	2.133	0,3	7,6	21,9	11,4	18,9	7,3	24,7	7,8
Misiones	1.370	1,0	13,1	26,7	9,3	14,5	4,7	17,0	13,7
Neuquén	38	0,0	2,6	18,4	0,0	15,8	5,3	44,7	13,2
Río Negro	47	2,1	10,6	38,3	14,9	12,8	6,4	10,6	4,3
Salta	1.368	0,2	8,5	20,2	13,5	21,7	7,7	18,9	9,4
San Juan	877	0,2	6,4	23,4	12,0	21,9	7,5	21,0	7,6
San Luis	335	0,3	6,9	22,4	7,5	21,5	6,3	25,1	10,1
Santa Cruz	235	0,4	8,1	23,4	13,2	23,4	8,9	18,7	3,8
Santa Fe	4.652	0,3	7,5	28,8	8,8	18,6	4,3	15,9	15,8
Santiago del Estero	887	0,5	11,7	22,5	9,9	26,4	5,5	17,2	6,2
Tierra del Fuego	249	0,4	6,4	18,1	11,6	23,3	9,6	22,9	7,6
Tucumán	2.264	0,3	5,7	19,1	12,9	22,8	8,0	23,4	7,8

(1) Los docentes que se desempeñan simultáneamente en más de una jurisdicción fueron contabilizados en cada una de ellas; por lo tanto la suma de docentes de todas las jurisdicciones es mayor que el total.

Docentes de educación común en actividad de nivel EGB3 en función frente a alumnos

Cuadro 88 Docentes por motivos (*) por los cuales trabajan como docentes según jurisdicción (Porcentajes)

Jurisdicción	Total	Motivos por los cuales trabajan como docentes												Sin información
		A	B	C	D	E	F	G	H	I	J	K	L	
Total (1)	125.420	5,0	64,9	23,5	6,7	34,1	11,8	42,4	33,2	36,7	2,3	5,9	2,1	11,2
Buenos Aires	47.798	3,9	63,5	17,7	5,5	33,7	10,4	40,4	32,9	35,2	1,6	5,2	2,1	16,4
Catamarca	2.085	8,3	63,2	31,2	10,2	33,1	13,2	44,9	28,6	38,1	2,8	5,8	1,3	7,2
Chaco	3.462	8,0	61,8	33,3	8,7	31,7	11,1	44,6	30,9	37,9	4,4	6,7	2,3	7,0
Chubut	2.167	5,7	65,5	24,0	8,7	33,5	12,0	44,6	37,3	41,9	3,0	8,3	3,9	9,0
Ciudad de Buenos Aires	44	4,5	84,1	6,8	4,5	29,5	13,6	59,1	27,3	40,9	2,3	4,5	2,3	4,5
Córdoba	1.130	4,8	64,5	29,6	7,4	35,7	11,5	45,4	32,8	34,5	3,7	8,3	1,8	10,4
Corrientes	3.832	6,4	65,1	30,7	8,6	35,8	13,8	43,1	31,7	36,8	3,2	7,5	2,1	6,9
Entre Ríos	7.344	5,6	65,4	27,0	7,0	33,7	12,9	47,0	34,3	37,0	2,2	5,8	2,1	7,0
Formosa	2.122	7,3	57,3	37,7	8,9	32,8	13,7	41,3	31,4	38,1	4,5	7,5	1,8	7,3
Jujuy	1.193	6,8	64,3	25,7	15,2	33,4	14,7	54,4	33,7	43,7	3,8	6,9	3,4	2,9
La Pampa	2.078	5,2	67,2	30,5	5,8	35,5	13,0	45,9	35,1	41,3	2,7	7,1	2,2	4,3
La Rioja	2.097	6,3	64,3	27,8	9,8	32,9	13,4	40,3	30,4	34,7	3,3	6,4	1,6	10,0
Mendoza	9.663	4,7	69,0	24,1	7,0	35,3	13,3	40,9	36,5	38,4	2,2	6,6	1,9	7,8
Misiones	4.831	7,7	60,5	32,4	8,1	30,4	12,4	37,4	32,2	37,2	4,0	7,0	2,7	9,8
Neuquén	38	0,0	76,3	26,3	5,3	28,9	13,2	36,8	52,6	42,1	5,3	18,4	0,0	2,6
Río Negro	101	2,0	65,3	32,7	5,0	32,7	17,8	30,7	35,6	50,5	2,0	6,9	1,0	4,0
Salta	5.450	6,4	65,2	27,0	8,3	34,5	13,8	39,4	33,7	34,5	3,6	6,3	2,7	7,2
San Juan	3.553	4,9	68,4	25,9	5,7	35,0	10,6	45,8	31,3	36,3	2,3	6,3	1,5	9,1
San Luis	1.831	5,5	70,5	25,4	8,3	37,0	12,5	41,3	35,3	37,9	2,1	7,5	1,7	5,9
Santa Cruz	1.233	5,0	64,9	25,5	7,4	35,2	12,7	51,4	36,0	42,1	2,2	5,5	2,3	3,1
Santa Fe	13.751	4,4	65,2	23,6	4,7	35,5	12,1	46,0	32,7	36,4	2,5	5,5	2,2	11,4
Santiago del Estero	3.281	7,2	67,3	30,1	8,6	32,8	13,0	41,4	34,3	38,9	2,4	6,5	1,9	5,1
Tierra del Fuego	825	5,6	69,2	22,1	6,4	35,9	11,8	46,7	36,6	41,6	1,7	5,8	2,9	5,2
Tucumán	5.518	5,6	69,9	24,9	8,4	34,7	13,0	44,6	32,1	38,3	2,1	5,7	1,8	7,3

(1) Los docentes que se desempeñan simultáneamente en más de una jurisdicción fueron contabilizados en cada una de ellas; por lo tanto la suma de docentes de todas las jurisdicciones es mayor que el total.

(*) Los docentes pueden tener más de un motivo por el cual trabajan como tales por lo que la suma de porcentajes supera el 100%.

A: Por influencia familiar; B: Me gusta enseñar; C: Representa una opción laboral; D: Me permite continuar otros estudios superiores; E: Me interesa que otros aprendan; F: Me gusta hacer cosas por los demás; G: Me gusta la disciplina que dicto; H: Es una profesión a través de la cual puede mejorarse la sociedad; I: Me gusta trabajar con chicos / jóvenes; J: No tengo otra opción; K: Es una actividad que es compatible con otras; L: Otro motivo.

Docentes de educación común en actividad de nivel EGB3 en función frente a alumnos

Cuadro 88.1 Docentes por motivos (*) por los cuales trabajan como docentes según jurisdicción. Sector de gestión estatal (Porcentajes)

Jurisdicción	Total	Motivos por los cuales trabajan como docentes												Sin información
		A	B	C	D	E	F	G	H	I	J	K	L	
Total (1)	94.135	5,4	64,1	24,8	6,9	34,0	11,7	41,7	33,2	35,7	2,5	5,8	2,1	11,5
Buenos Aires	32.678	4,0	61,9	18,6	5,6	33,5	10,3	38,8	32,8	33,6	1,7	4,8	2,1	17,9
Catamarca	1.788	8,5	62,6	30,8	10,5	33,9	12,8	44,7	29,2	37,8	2,9	5,3	1,3	7,6
Chaco	3.031	8,5	60,9	34,5	8,6	31,7	11,1	44,8	30,7	37,5	4,6	6,8	2,2	7,0
Chubut	1.846	6,0	65,1	25,0	8,5	33,7	12,4	43,7	38,2	40,3	3,1	8,4	3,9	9,4
Ciudad de Buenos Aires	35	5,7	85,7	5,7	2,9	31,4	17,1	57,1	28,6	31,4	2,9	5,7	2,9	5,7
Córdoba	765	5,8	65,0	31,0	7,8	36,6	11,4	41,8	33,5	31,8	4,3	9,0	2,0	10,5
Corrientes	3.108	6,8	64,7	31,0	8,5	36,4	13,3	44,2	30,8	36,2	3,3	7,4	2,1	6,6
Entre Ríos	5.950	5,6	65,1	28,2	7,0	33,4	12,5	47,3	34,3	36,4	2,3	5,8	2,0	7,0
Formosa	1.889	7,5	57,9	38,6	9,1	32,4	13,6	41,2	30,9	37,9	4,7	7,7	1,7	7,0
Jujuy	654	6,9	61,8	25,5	14,7	34,1	13,8	52,4	35,9	43,1	3,7	5,8	3,8	3,4
La Pampa	1.909	5,1	67,3	31,3	5,7	35,4	12,5	45,9	35,0	40,9	2,8	7,2	2,3	4,3
La Rioja	1.867	6,4	64,1	28,2	9,6	32,7	13,6	40,2	31,1	34,8	3,5	6,5	1,7	9,6
Mendoza	8.005	5,0	68,6	24,9	7,3	35,2	13,2	40,0	36,9	37,6	2,4	6,2	1,8	8,3
Misiones	3.797	8,1	60,7	33,7	8,5	30,4	11,9	37,9	31,8	37,1	4,6	7,3	2,7	9,0
Neuquén	0	-	-	-	-	-	-	-	-	-	-	-	-	-
Río Negro	54	1,9	53,7	37,0	9,3	33,3	22,2	33,3	33,3	42,6	3,7	7,4	0,0	5,6
Salta	4.453	6,8	64,7	28,2	8,3	34,3	13,8	38,3	34,0	33,9	3,8	6,4	2,5	7,1
San Juan	2.905	5,2	68,0	26,2	5,8	34,7	10,5	44,3	30,9	35,6	2,4	6,1	1,6	9,8
San Luis	1.559	5,3	70,2	25,3	8,1	37,7	13,0	40,4	35,7	38,2	1,9	7,4	1,5	5,5
Santa Cruz	1.019	5,5	64,5	26,2	7,3	35,7	12,7	51,4	35,5	41,1	2,6	5,2	2,2	3,2
Santa Fe	9.897	4,4	65,0	24,9	4,8	35,3	11,9	46,0	33,1	35,4	2,6	5,4	2,3	11,2
Santiago del Estero	2.588	7,5	67,0	30,9	8,9	33,0	12,8	41,9	34,6	37,3	2,4	6,4	1,8	5,1
Tierra del Fuego	646	5,4	70,1	22,8	6,7	36,2	11,6	49,4	37,5	40,4	1,7	5,3	3,1	4,5
Tucumán	3.697	6,4	68,9	24,9	8,8	34,9	12,7	43,1	31,8	37,9	2,0	5,3	1,6	7,9

(1) Los docentes que se desempeñan simultáneamente en más de una jurisdicción fueron contabilizados en cada una de ellas; por lo tanto la suma de docentes de todas las jurisdicciones es mayor que el total.

(*) Los docentes pueden tener más de un motivo por el cual trabajan como tales por lo que la suma de porcentajes supera el 100%.
 A: Por influencia familiar; B: Me gusta enseñar; C: Representa una opción laboral; D: Me permite continuar otros estudios superiores; E: Me interesa que otros aprendan; F: Me gusta hacer cosas por los demás; G: Me gusta la disciplina que dicto; H: Es una profesión a través de la cual puede mejorarse la sociedad; I: Me gusta trabajar con chicos / jóvenes; J: No tengo otra opción; K: Es una actividad que es compatible con otras; L: Otro motivo.

Docentes de educación común en actividad de nivel EGB3 en función frente a alumnos

Cuadro 88.2 Docentes por motivos (*) por los cuales trabajan como docentes según jurisdicción. Sector de gestión privada (Porcentajes)

Jurisdicción	Total	Motivos por los cuales trabajan como docentes												
		A	B	C	D	E	F	G	H	I	J	K	L	Sin información
Total (1)	37.613	4,2	67,7	20,4	6,0	34,3	11,8	46,7	33,3	39,4	1,8	6,1	2,2	9,6
Buenos Aires	17.238	3,5	67,4	16,0	5,1	34,3	10,5	45,3	33,6	38,6	1,4	5,7	2,1	12,4
Catamarca	357	6,7	66,4	33,3	8,1	27,7	14,3	48,5	25,2	39,5	2,2	7,8	1,7	5,6
Chaco	533	4,3	68,1	26,1	9,4	31,5	11,3	44,5	32,8	40,5	3,2	6,8	2,4	5,8
Chubut	402	4,2	66,9	20,1	8,7	32,8	9,7	50,0	33,8	48,0	1,7	7,5	3,2	6,0
Ciudad de Buenos Aires	9	0,0	77,8	11,1	11,1	22,2	0,0	66,7	22,2	77,8	0,0	0,0	0,0	0,0
Córdoba	376	2,7	63,3	26,9	6,4	33,8	11,4	54,0	31,1	39,9	2,7	6,6	1,3	10,1
Corrientes	875	5,1	67,3	30,7	8,5	32,3	14,7	41,4	34,7	39,8	2,7	7,7	2,5	7,2
Entre Ríos	1.982	5,8	67,6	22,4	7,1	33,9	13,6	49,9	33,8	39,5	1,7	5,3	2,3	5,9
Formosa	301	6,0	55,8	31,9	7,0	35,9	13,3	42,9	34,6	40,9	3,0	7,3	2,3	8,0
Jujuy	560	7,0	67,5	25,9	15,9	32,7	16,1	57,7	30,9	44,8	4,1	8,2	3,0	2,3
La Pampa	233	6,0	64,8	26,6	6,4	37,3	18,5	49,4	36,1	42,9	1,7	6,9	2,1	3,4
La Rioja	292	5,1	67,1	26,0	9,2	33,2	11,3	43,8	25,7	34,2	2,1	5,1	1,4	11,6
Mendoza	2.133	3,4	71,8	20,8	6,0	36,3	13,5	46,9	35,0	41,7	1,7	8,2	1,8	5,1
Misiones	1.370	6,7	60,7	28,2	7,1	30,8	13,0	39,3	33,9	38,2	2,3	5,6	2,9	10,9
Neuquén	38	0,0	76,3	26,3	5,3	28,9	13,2	36,8	52,6	42,1	5,3	18,4	0,0	2,6
Río Negro	47	2,1	78,7	27,7	0,0	31,9	12,8	27,7	38,3	59,6	0,0	6,4	2,1	2,1
Salta	1.368	4,5	68,1	23,5	8,0	33,8	12,9	47,0	32,5	36,9	3,2	6,2	3,1	6,1
San Juan	877	3,3	72,2	23,7	4,8	36,3	9,5	55,6	31,4	40,8	1,7	6,8	1,4	5,1
San Luis	335	5,7	71,0	25,4	9,0	35,2	8,4	49,9	34,6	35,5	3,0	7,5	2,7	7,2
Santa Cruz	235	3,4	66,8	22,6	7,7	33,6	12,8	52,8	38,3	45,5	0,4	6,4	2,6	2,1
Santa Fe	4.652	4,3	66,6	21,4	4,6	35,7	12,5	49,2	31,9	38,9	2,1	5,8	2,2	10,8
Santiago del Estero	887	5,7	67,8	27,4	7,6	32,4	13,4	44,6	33,1	44,1	2,1	6,4	2,1	4,2
Tierra del Fuego	249	6,0	69,1	20,9	4,4	35,7	12,9	42,6	32,5	45,0	1,2	6,8	2,4	6,0
Tucumán	2.264	4,3	72,8	24,6	7,2	34,6	12,9	50,0	33,5	39,0	2,0	6,2	2,0	5,3

(1) Los docentes que se desempeñan simultáneamente en más de una jurisdicción fueron contabilizados en cada una de ellas; por lo tanto la suma de docentes de todas las jurisdicciones es mayor que el total.

(*) Los docentes pueden tener más de un motivo por el cual trabajan como tales por lo que la suma de porcentajes supera el 100%.

A: Por influencia familiar; B: Me gusta enseñar; C: Representa una opción laboral; D: Me permite continuar otros estudios superiores; E: Me interesa que otros aprendan; F: Me gusta hacer cosas por los demás; G: Me gusta la disciplina que dicto; H: Es una profesión a través de la cual puede mejorarse la sociedad; I: Me gusta trabajar con chicos / jóvenes; J: No tengo otra opción; K: Es una actividad que es compatible con otras; L: Otro motivo.

Docentes de educación común en actividad de nivel EGB3 en función frente a alumnos

Cuadro 89 Docentes por cantidad de establecimientos educativos en los cuales trabajan (*) según jurisdicción (Porcentajes)

Jurisdicción	Total	Cantidad de establecimientos educativos			
		Uno	Dos	Tres	Más de tres
Total (1)	125.420	38,4	28,5	17,2	15,9
Buenos Aires	47.798	28,3	26,8	20,3	24,6
Catamarca	2.085	30,8	29,4	18,8	21,1
Chaco	3.462	56,6	30,2	10,1	3,1
Chubut	2.167	39,8	34,7	17,5	7,9
Ciudad de Buenos Aires	44	52,3	31,8	11,4	4,5
Córdoba	1.130	43,4	35,2	15,3	6,1
Corrientes	3.832	48,4	34,2	13,4	4,0
Entre Ríos	7.344	37,6	30,7	18,7	12,9
Formosa	2.122	53,5	30,7	12,8	3,1
Jujuy	1.193	41,0	30,7	15,5	12,8
La Pampa	2.078	32,7	32,6	17,0	17,8
La Rioja	2.097	42,7	31,5	15,8	9,9
Mendoza	9.663	40,8	25,9	16,8	16,4
Misiones	4.831	49,0	29,1	13,8	8,1
Neuquén	38	47,4	28,9	13,2	10,5
Río Negro	101	60,4	22,8	6,9	9,9
Salta	5.450	42,7	27,2	17,0	13,0
San Juan	3.553	34,6	29,2	17,6	18,6
San Luis	1.831	58,2	30,0	9,0	2,8
Santa Cruz	1.233	40,4	43,7	12,7	3,2
Santa Fe	13.751	54,3	27,0	12,2	6,5
Santiago del Estero	3.281	42,2	29,9	17,1	10,8
Tierra del Fuego	825	29,3	32,5	22,9	15,3
Tucumán	5.518	40,9	30,6	16,8	11,7

(1) Los docentes que se desempeñan simultáneamente en más de una jurisdicción fueron contabilizados en cada una de ellas; por lo tanto la suma de docentes de todas las jurisdicciones es mayor que el total.

(*) Los docentes que trabajan en más de un establecimiento pueden hacerlo en el mismo o distinto nivel educativo, tipo de educación y/o sector de gestión.

Docentes de educación común en actividad de nivel EGB3 en función frente a alumnos

Cuadro 89.1 Docentes por cantidad de establecimientos educativos en los cuales trabajan (*) según jurisdicción. Sector de gestión estatal (Porcentajes)

Jurisdicción	Total	Cantidad de establecimientos educativos			
		Uno	Dos	Tres	Más de tres
Total (1)	94.135	36,1	27,7	18,1	18,2
Buenos Aires	32.678	24,5	24,3	21,5	29,7
Catamarca	1.788	28,9	28,6	19,6	22,9
Chaco	3.031	55,7	30,8	10,2	3,3
Chubut	1.846	38,1	35,3	18,4	8,3
Ciudad de Buenos Aires	35	48,6	31,4	14,3	5,7
Córdoba	765	42,2	35,9	15,0	6,8
Corrientes	3.108	44,8	36,5	14,4	4,3
Entre Ríos	5.950	35,8	30,3	19,8	14,1
Formosa	1.889	53,1	30,5	13,0	3,3
Jujuy	654	37,5	28,6	16,1	17,9
La Pampa	1.909	30,7	32,5	17,8	19,0
La Rioja	1.867	42,1	31,0	16,4	10,4
Mendoza	8.005	39,1	24,8	17,6	18,5
Misiones	3.797	46,1	29,7	14,9	9,4
Neuquén	0	-	-	-	-
Río Negro	54	50,0	27,8	5,6	16,7
Salta	4.453	39,9	27,1	18,4	14,6
San Juan	2.905	32,8	28,4	17,6	21,2
San Luis	1.559	56,7	30,9	9,4	3,0
Santa Cruz	1.019	41,5	43,0	12,2	3,3
Santa Fe	9.897	51,7	26,9	13,5	7,9
Santiago del Estero	2.588	39,6	30,7	17,5	12,2
Tierra del Fuego	646	26,5	32,2	24,1	17,2
Tucumán	3.697	36,2	30,0	18,9	14,8

(1) Los docentes que se desempeñan simultáneamente en más de una jurisdicción fueron contabilizados en cada una de ellas; por lo tanto la suma de docentes de todas las jurisdicciones es mayor que el total.

(*) Los docentes que trabajan en más de un establecimiento pueden hacerlo en el mismo o distinto nivel educativo, tipo de educación y/o sector de gestión.

Docentes de educación común en actividad de nivel EGB3 en función frente a alumnos

Cuadro 89.2 Docentes por cantidad de establecimientos educativos en los cuales trabajan (*) según jurisdicción. Sector de gestión privada (Porcentajes)

Jurisdicción	Total	Cantidad de establecimientos educativos			
		Uno	Dos	Tres	Más de tres
Total (1)	37.613	37,8	30,3	17,5	14,4
Buenos Aires	17.238	32,2	30,1	18,7	19,0
Catamarca	357	35,3	32,2	14,8	17,6
Chaco	533	50,8	31,7	14,1	3,4
Chubut	402	39,8	33,3	16,9	10,0
Ciudad de Buenos Aires	9	66,7	33,3	0,0	0,0
Córdoba	376	44,4	34,6	16,5	4,5
Corrientes	875	53,0	28,0	13,4	5,6
Entre Ríos	1.982	32,1	31,4	20,6	15,9
Formosa	301	43,9	34,2	17,3	4,7
Jujuy	560	43,6	33,9	15,0	7,5
La Pampa	233	39,5	27,5	15,5	17,6
La Rioja	292	37,7	36,6	16,1	9,6
Mendoza	2.133	38,2	30,3	18,4	13,2
Misiones	1.370	45,0	28,3	16,9	9,8
Neuquén	38	47,4	28,9	13,2	10,5
Río Negro	47	72,3	17,0	8,5	2,1
Salta	1.368	40,4	26,1	16,4	17,0
San Juan	877	31,7	31,2	21,3	15,7
San Luis	335	54,3	29,9	10,4	5,4
Santa Cruz	235	31,9	47,7	17,0	3,4
Santa Fe	4.652	50,5	29,6	13,4	6,5
Santiago del Estero	887	40,7	28,1	20,2	11,0
Tierra del Fuego	249	28,5	31,3	24,5	15,7
Tucumán	2.264	40,5	31,8	17,0	10,6

(1) Los docentes que se desempeñan simultáneamente en más de una jurisdicción fueron contabilizados en cada una de ellas; por lo tanto la suma de docentes de todas las jurisdicciones es mayor que el total.

(*) Los docentes que trabajan en más de un establecimiento pueden hacerlo en el mismo o distinto nivel educativo, tipo de educación y/o sector de gestión.

Docentes de educación común en actividad de nivel EGB3 en función frente a alumnos

Cuadro 90 Docentes por tipo de designación según jurisdicción (Porcentajes)

Jurisdicción	Total	Tipo de designación				
		Cargo exclusivamente	Horas cátedra exclusivamente	Módulo exclusivamente	Combinaciones	Sin información
Total (1)	125.420	14,4	47,7	28,4	9,3	0,2
Buenos Aires	47.798	5,1	11,1	73,7	9,7	0,4
Catamarca	2.085	17,0	76,0	0,0	6,8	0,2
Chaco	3.462	16,5	73,5	0,5	9,4	0,1
Chubut	2.167	29,5	60,8	0,4	9,3	0,0
Ciudad de Buenos Aires	44	15,9	81,8	0,0	2,3	0,0
Córdoba	1.130	8,9	81,0	0,8	9,1	0,2
Corrientes	3.832	10,4	79,5	0,9	9,0	0,1
Entre Ríos	7.344	14,0	73,5	0,5	11,9	0,1
Formosa	2.122	29,0	60,4	0,3	10,3	0,0
Jujuy	1.193	12,0	83,7	0,1	4,3	0,0
La Pampa	2.078	22,0	66,7	0,0	11,2	0,0
La Rioja	2.097	17,1	74,8	0,8	7,4	0,0
Mendoza	9.663	22,5	69,1	0,6	7,7	0,1
Misiones	4.831	20,8	70,4	0,7	8,1	0,1
Neuquén	38	15,8	76,3	0,0	7,9	0,0
Río Negro	101	38,6	54,5	0,0	6,9	0,0
Salta	5.450	22,1	69,7	0,1	8,2	0,0
San Juan	3.553	12,3	78,3	0,3	9,0	0,0
San Luis	1.831	18,2	72,1	1,6	8,1	0,0
Santa Cruz	1.233	22,9	71,5	0,0	5,7	0,0
Santa Fe	13.751	29,3	60,0	0,6	10,0	0,2
Santiago del Estero	3.281	13,5	77,3	0,3	8,8	0,0
Tierra del Fuego	825	5,1	82,4	0,2	12,2	0,0
Tucumán	5.518	18,0	74,1	0,1	7,8	0,0

(1) Los docentes que se desempeñan simultáneamente en más de una jurisdicción fueron contabilizados en cada una de ellas; por lo tanto la suma de docentes de todas las jurisdicciones es mayor que el total.

Docentes de educación común en actividad de nivel EGB3 en función frente a alumnos

Cuadro 90.1 Docentes por tipo de designación según jurisdicción. Sector de gestión estatal (Porcentajes)

Jurisdicción	Total	Tipo de designación				
		Cargo exclusivamente	Horas cátedra exclusivamente	Módulo exclusivamente	Combinaciones	Sin información
Total (1)	94.135	15,8	46,6	28,8	8,6	0,2
Buenos Aires	32.678	4,1	4,6	82,3	8,7	0,3
Catamarca	1.788	18,6	74,0	0,0	7,2	0,2
Chaco	3.031	16,4	73,5	0,4	9,6	0,1
Chubut	1.846	31,8	58,7	0,3	9,2	0,0
Ciudad de Buenos Aires	35	11,4	85,7	0,0	2,9	0,0
Córdoba	765	9,8	80,3	0,8	9,0	0,1
Corrientes	3.108	10,3	80,4	0,7	8,5	0,1
Entre Ríos	5.950	14,8	73,0	0,4	11,7	0,1
Formosa	1.889	30,7	59,6	0,2	9,5	0,0
Jujuy	654	14,2	80,4	0,0	5,4	0,0
La Pampa	1.909	22,4	67,1	0,1	10,4	0,0
La Rioja	1.867	18,0	73,8	0,9	7,3	0,0
Mendoza	8.005	24,3	67,8	0,5	7,4	0,1
Misiones	3.797	22,4	70,5	0,5	6,6	0,0
Neuquén	0	-	-	-	-	-
Río Negro	54	64,8	33,3	0,0	1,9	0,0
Salta	4.453	25,7	66,6	0,1	7,6	0,0
San Juan	2.905	12,8	78,3	0,4	8,5	0,0
San Luis	1.559	20,5	69,9	1,4	8,1	0,0
Santa Cruz	1.019	24,5	70,1	0,0	5,4	0,0
Santa Fe	9.897	32,6	57,4	0,5	9,3	0,2
Santiago del Estero	2.588	15,5	76,0	0,3	8,2	0,0
Tierra del Fuego	646	4,3	84,4	0,2	11,1	0,0
Tucumán	3.697	23,3	68,7	0,1	7,9	0,0

(1) Los docentes que se desempeñan simultáneamente en más de una jurisdicción fueron contabilizados en cada una de ellas; por lo tanto la suma de docentes de todas las jurisdicciones es mayor que el total.

Docentes de educación común en actividad de nivel EGB3 en función frente a alumnos

Cuadro 90.2 Docentes por tipo de designación según jurisdicción. Sector de gestión privada (Porcentajes)

Jurisdicción	Total	Tipo de designación				
		Cargo exclusivamente	Horas cátedra exclusivamente	Módulo exclusivamente	Combinaciones	Sin información
Total (1)	37.613	10,1	54,4	27,9	7,4	0,3
Buenos Aires	17.238	7,0	24,0	60,0	8,6	0,4
Catamarca	357	7,0	89,6	0,0	3,1	0,3
Chaco	533	16,7	78,0	0,9	3,9	0,4
Chubut	402	18,7	76,4	0,7	4,2	0,0
Ciudad de Buenos Aires	9	33,3	66,7	0,0	0,0	0,0
Córdoba	376	6,9	83,0	0,8	9,0	0,3
Corrientes	875	10,5	79,3	1,7	8,5	0,0
Entre Ríos	1.982	10,2	82,6	0,8	6,3	0,1
Formosa	301	17,9	73,4	0,7	8,0	0,0
Jujuy	560	9,3	88,0	0,2	2,5	0,0
La Pampa	233	15,9	71,7	0,0	12,4	0,0
La Rioja	292	9,9	85,3	0,3	4,5	0,0
Mendoza	2.133	13,1	80,5	1,1	5,3	0,1
Misiones	1.370	13,2	76,9	1,8	7,9	0,2
Neuquén	38	15,8	76,3	0,0	7,9	0,0
Río Negro	47	8,5	78,7	0,0	12,8	0,0
Salta	1.368	7,7	87,2	0,0	5,1	0,0
San Juan	877	8,7	83,6	0,2	7,4	0,1
San Luis	335	8,4	86,9	2,1	2,7	0,0
Santa Cruz	235	14,9	79,6	0,0	5,5	0,0
Santa Fe	4.652	20,3	71,3	0,7	7,5	0,2
Santiago del Estero	887	6,7	86,0	0,3	7,0	0,0
Tierra del Fuego	249	8,0	82,3	0,4	9,2	0,0
Tucumán	2.264	7,6	87,7	0,0	4,6	0,0

(1) Los docentes que se desempeñan simultáneamente en más de una jurisdicción fueron contabilizados en cada una de ellas; por lo tanto la suma de docentes de todas las jurisdicciones es mayor que el total.

Docentes de educación común en actividad de nivel EGB3 en función frente a alumnos

Cuadro 91 Docentes por cantidad de horas semanales asignadas (*) según jurisdicción (Porcentajes)

Jurisdicción	Total	Carga horaria semanal					
		Hasta 12 horas	13 a 24 horas	25 a 36 horas	37 a 48 horas	49 horas y más	Sin información
Total (1)	125.420	20,3	23,0	19,4	12,1	11,0	14,2
Buenos Aires	47.798	24,9	23,2	14,0	6,8	5,5	25,6
Catamarca	2.085	15,8	20,0	27,9	11,5	12,0	12,8
Chaco	3.462	17,4	26,8	34,0	8,7	8,4	4,7
Chubut	2.167	11,2	22,3	21,0	17,6	21,9	5,9
Ciudad de Buenos Aires	44	20,5	18,2	18,2	13,6	15,9	13,6
Córdoba	1.130	20,1	22,6	25,0	9,6	13,8	8,8
Corrientes	3.832	17,6	19,8	21,0	20,5	14,5	6,6
Entre Ríos	7.344	16,9	22,1	24,3	15,0	14,5	7,1
Formosa	2.122	13,1	25,5	17,0	19,9	18,4	6,1
Jujuy	1.193	16,6	22,8	32,8	15,9	10,8	1,1
La Pampa	2.078	18,4	31,0	26,8	15,8	6,4	1,6
La Rioja	2.097	19,0	25,0	22,8	18,1	8,8	6,2
Mendoza	9.663	20,3	25,1	20,6	14,0	10,8	9,2
Misiones	4.831	16,6	25,0	19,6	18,9	14,5	5,4
Neuquén	38	21,1	21,1	28,9	7,9	13,2	7,9
Río Negro	101	9,9	27,7	25,7	24,8	7,9	4,0
Salta	5.450	14,6	25,4	17,6	16,5	20,6	5,3
San Juan	3.553	25,4	23,6	21,5	13,3	11,4	4,8
San Luis	1.831	17,5	21,8	22,6	17,1	13,4	7,6
Santa Cruz	1.233	3,1	21,2	42,0	26,2	7,1	0,5
Santa Fe	13.751	18,7	17,9	22,3	13,2	16,8	11,0
Santiago del Estero	3.281	17,4	21,6	22,3	15,2	19,1	4,4
Tierra del Fuego	825	13,5	18,8	21,0	20,5	20,2	6,1
Tucumán	5.518	16,7	24,6	20,4	17,3	13,8	7,2

(1) Los docentes que se desempeñan simultáneamente en más de una jurisdicción fueron contabilizados en cada una de ellas; por lo tanto la suma de docentes de todas las jurisdicciones es mayor que el total.

(*) Se contabilizan las horas que los docentes acumulan en el mismo o en distintos establecimientos, niveles educativos y/o funciones. A fines operativos se han asimilado las horas cátedra y el módulo a las horas reloj.

Docentes de educación común en actividad de nivel EGB3 en función frente a alumnos

**Cuadro 91.1 Docentes por cantidad de horas semanales asignadas (*) según jurisdicción.
Sector de gestión estatal (Porcentajes)**

Jurisdicción	Total	Carga horaria semanal					
		Hasta 12 horas	13 a 24 horas	25 a 36 horas	37 a 48 horas	49 horas y más	Sin información
Total (1)	94.135	18,7	22,0	19,6	12,9	11,7	15,1
Buenos Aires	32.678	24,2	21,5	13,1	6,6	5,3	29,3
Catamarca	1.788	15,0	19,6	28,5	11,5	12,4	13,0
Chaco	3.031	16,4	26,3	35,3	8,4	8,8	4,8
Chubut	1.846	9,5	21,5	20,9	18,3	24,0	5,9
Ciudad de Buenos Aires	35	22,9	20,0	17,1	11,4	17,1	11,4
Córdoba	765	18,2	21,3	25,4	10,7	14,9	9,5
Corrientes	3.108	16,4	19,1	21,0	21,5	15,1	6,9
Entre Ríos	5.950	15,5	21,3	25,1	15,4	15,2	7,4
Formosa	1.889	11,3	26,2	17,2	20,4	19,0	6,0
Jujuy	654	16,5	19,9	34,6	17,1	10,6	1,4
La Pampa	1.909	18,0	30,7	27,0	16,0	6,6	1,6
La Rioja	1.867	18,3	24,7	23,0	18,8	9,1	6,2
Mendoza	8.005	18,8	24,5	20,8	14,8	11,4	9,7
Misiones	3.797	15,4	25,3	19,5	20,1	14,1	5,6
Neuquén	0	-	-	-	-	-	-
Río Negro	54	5,6	40,7	11,1	29,6	5,6	7,4
Salta	4.453	12,1	25,0	16,9	17,2	23,1	5,7
San Juan	2.905	24,4	22,7	21,5	14,0	12,0	5,4
San Luis	1.559	14,9	20,6	23,4	18,7	14,5	7,9
Santa Cruz	1.019	1,7	19,9	43,6	27,0	7,3	0,6
Santa Fe	9.897	15,7	16,5	23,1	14,5	18,6	11,7
Santiago del Estero	2.588	16,4	21,3	21,7	15,8	20,4	4,4
Tierra del Fuego	646	11,6	15,8	20,7	22,1	23,2	6,5
Tucumán	3.697	15,4	23,1	20,0	18,8	14,7	8,0

(1) Los docentes que se desempeñan simultáneamente en más de una jurisdicción fueron contabilizados en cada una de ellas; por lo tanto la suma de docentes de todas las jurisdicciones es mayor que el total.

(*) Se contabilizan las horas que los docentes acumulan en el mismo o en distintos establecimientos, niveles educativos y/o funciones. A fines operativos se han asimilado las horas cátedra y el módulo a las horas reloj.

Docentes de educación común en actividad de nivel EGB3 en función frente a alumnos

CUADRO 91.2 Docentes por cantidad de horas semanales asignadas (*) según jurisdicción. Sector de gestión privada (Porcentajes)

Jurisdicción	Total	Carga horaria semanal					
		Hasta 12 horas	13 a 24 horas	25 a 36 horas	37 a 48 horas	49 horas y más	Sin información
Total (1)	37.613	21,6	24,5	19,7	11,4	10,7	12,1
Buenos Aires	17.238	24,0	26,7	16,6	7,8	6,5	18,3
Catamarca	357	17,4	20,7	25,8	12,6	11,8	11,8
Chaco	533	20,6	29,1	27,2	12,6	6,8	3,8
Chubut	402	16,9	22,4	22,1	16,9	14,4	7,2
Ciudad de Buenos Aires	9	11,1	11,1	22,2	22,2	11,1	22,2
Córdoba	376	23,7	24,7	24,5	8,0	12,0	7,2
Corrientes	875	19,1	21,4	21,3	17,6	15,2	5,5
Entre Ríos	1.982	17,2	21,6	22,3	16,8	15,6	6,5
Formosa	301	21,9	18,9	16,9	19,9	15,3	7,0
Jujuy	560	16,1	25,9	30,7	14,8	11,8	0,7
La Pampa	233	16,3	31,3	30,9	15,9	4,3	1,3
La Rioja	292	20,5	24,7	21,2	16,4	10,3	6,8
Mendoza	2.133	22,5	25,7	21,0	11,9	10,1	8,9
Misiones	1.370	16,2	20,8	21,3	18,2	17,7	5,8
Neuquén	38	21,1	21,1	28,9	7,9	13,2	7,9
Río Negro	47	14,9	12,8	42,6	19,1	10,6	0,0
Salta	1.368	19,4	22,1	20,7	15,4	17,7	4,7
San Juan	877	23,5	24,7	23,7	13,3	11,7	3,0
San Luis	335	26,9	26,6	20,6	9,3	10,4	6,3
Santa Cruz	235	8,9	25,1	38,3	21,7	6,0	0,0
Santa Fe	4.652	22,7	19,8	20,2	11,8	15,2	10,2
Santiago del Estero	887	16,8	20,4	23,4	15,9	18,8	4,6
Tierra del Fuego	249	16,1	22,1	23,3	19,3	14,9	4,4
Tucumán	2.264	15,9	24,3	22,1	16,3	14,8	6,6

(1) Los docentes que se desempeñan simultáneamente en más de una jurisdicción fueron contabilizados en cada una de ellas; por lo tanto la suma de docentes de todas las jurisdicciones es mayor que el total.

(*) Se contabilizan las horas que los docentes acumulan en el mismo o en distintos establecimientos, niveles educativos y/o funciones. A fines operativos se han asimilado las horas cátedra y el módulo a las horas reloj.

Docentes de educación común en actividad de nivel EGB3 en función frente a alumnos

Cuadro 92 Docentes por situación de revista según jurisdicción (Porcentajes)

Jurisdicción	Total	Situación de revista								
		Titular exclusivamente	Interino/provisional exclusivamente	Suplente exclusivamente	Contratado exclusivamente	Titular e interino/provisional	Titular y suplente	Titular y contratado	Otras combinaciones	Sin información
Total (1)	125.420	45,1	17,6	16,0	1,6	6,0	4,0	0,4	7,8	1,5
Buenos Aires	47.798	56,2	11,3	14,1	0,6	5,0	4,5	0,3	6,1	1,9
Catamarca	2.085	30,2	39,3	11,8	0,5	6,8	2,1	0,1	8,0	1,2
Chaco	3.462	28,1	39,2	11,6	1,2	6,7	1,2	0,1	10,6	1,4
Chubut	2.167	14,6	45,0	22,3	2,0	5,3	1,3	0,1	8,3	1,1
Ciudad de Buenos Aires	44	31,8	2,3	38,6	4,5	0,0	20,5	0,0	2,3	0,0
Córdoba	1.130	64,9	7,8	10,5	0,3	4,2	4,3	0,3	4,3	3,4
Corrientes	3.832	22,8	39,1	8,4	3,2	9,3	1,8	0,4	13,8	1,3
Entre Ríos	7.344	24,7	13,6	35,2	1,4	4,8	6,6	0,4	12,2	1,1
Formosa	2.122	28,4	29,1	15,1	1,4	9,4	2,0	0,1	13,5	1,0
Jujuy	1.193	24,5	48,9	8,2	5,4	3,9	0,6	0,7	7,1	0,7
La Pampa	2.078	37,2	19,5	20,5	0,5	7,7	5,3	0,1	9,1	0,0
La Rioja	2.097	22,2	38,7	16,3	2,7	5,5	0,9	0,1	12,9	0,8
Mendoza	9.663	43,8	5,4	32,4	4,4	0,9	5,5	0,7	5,7	1,1
Misiones	4.831	51,7	11,7	15,4	2,0	4,6	5,5	0,7	7,5	0,9
Neuquén	38	50,0	15,8	10,5	10,5	2,6	0,0	0,0	5,3	5,3
Río Negro	101	52,5	23,8	15,8	0,0	3,0	3,0	0,0	2,0	0,0
Salta	5.450	48,7	19,0	7,0	3,2	9,4	4,3	0,7	7,2	0,5
San Juan	3.553	30,4	22,3	17,6	1,7	7,1	4,3	0,4	15,3	0,8
San Luis	1.831	49,1	20,0	7,6	5,6	6,3	2,6	0,5	6,8	1,5
Santa Cruz	1.233	27,8	32,4	24,9	1,9	6,2	1,9	0,2	4,7	0,0
Santa Fe	13.751	49,6	17,2	11,8	0,5	9,1	2,8	0,5	6,2	2,4
Santiago del Estero	3.281	37,0	21,0	15,5	1,1	8,7	5,8	0,4	10,0	0,5
Tierra del Fuego	825	14,9	23,3	16,1	2,1	5,7	1,8	0,2	35,6	0,2
Tucumán	5.518	42,8	28,6	6,8	2,8	8,7	2,2	0,7	6,9	0,4

(1) Los docentes que se desempeñan simultáneamente en más de una jurisdicción fueron contabilizados en cada una de ellas; por lo tanto la suma de docentes de todas las jurisdicciones es mayor que el total.

Docentes de educación común en actividad de nivel EGB3 en función frente a alumnos

Cuadro 92.1 Docentes por situación de revista según jurisdicción. Sector de gestión estatal (Porcentajes)

Jurisdicción	Total	Situación de revista								
		Titular exclusivamente	Interino/provisional exclusivamente	Suplente exclusivamente	Contratado exclusivamente	Titular e interino/provisional	Titular y suplente	Titular y contratado	Otras combinaciones	Sin información
Total (1)	94.135	37,8	22,4	19,2	0,6	6,5	3,5	0,1	8,7	1,2
Buenos Aires	32.678	49,1	13,5	17,6	0,1	6,1	4,5	0,0	7,4	1,6
Catamarca	1.788	25,4	44,0	12,9	0,1	6,4	1,6	0,1	8,4	1,1
Chaco	3.031	25,0	43,5	12,0	0,2	6,4	1,0	0,0	10,6	1,2
Chubut	1.846	9,0	51,0	24,3	0,2	5,0	0,9	0,0	8,5	1,0
Ciudad de Buenos Aires	35	28,6	2,9	40,0	2,9	0,0	22,9	0,0	2,9	0,0
Córdoba	765	58,8	11,4	11,5	0,0	5,9	3,9	0,0	5,2	3,3
Corrientes	3.108	16,1	46,3	9,2	0,9	9,7	1,7	0,1	14,9	1,1
Entre Ríos	5.950	17,8	16,4	41,9	0,3	4,4	5,4	0,0	12,8	1,0
Formosa	1.889	25,0	32,4	16,6	0,1	9,3	1,5	0,1	14,1	1,0
Jujuy	654	13,3	64,2	10,2	1,7	3,2	0,8	0,0	6,1	0,5
La Pampa	1.909	34,5	21,6	21,2	0,3	8,0	4,8	0,1	9,5	0,0
La Rioja	1.867	21,0	42,0	17,5	0,2	5,1	0,6	0,0	13,0	0,6
Mendoza	8.005	39,3	6,7	38,9	2,9	0,8	4,5	0,2	5,6	1,1
Misiones	3.797	48,4	15,4	16,9	0,7	5,2	4,9	0,2	7,8	0,6
Neuquén	0	-	-	-	-	-	-	-	-	-
Río Negro	54	24,1	44,4	25,9	0,0	3,7	0,0	0,0	1,9	0,0
Salta	4.453	48,1	23,4	7,4	0,2	10,1	3,9	0,1	6,4	0,4
San Juan	2.905	21,9	29,8	20,4	0,3	6,6	3,2	0,0	17,1	0,7
San Luis	1.559	50,1	21,9	6,5	5,0	6,1	2,2	0,4	6,1	1,6
Santa Cruz	1.019	23,8	35,4	27,8	0,2	7,0	1,7	0,0	4,1	0,0
Santa Fe	9.897	39,6	24,9	13,8	0,2	10,2	2,0	0,1	7,2	2,1
Santiago del Estero	2.588	26,7	28,1	18,1	1,0	9,5	4,7	0,1	11,4	0,4
Tierra del Fuego	646	3,3	32,4	16,9	0,5	3,9	0,3	0,0	42,9	0,0
Tucumán	3.697	29,6	46,2	7,4	0,6	8,5	1,1	0,1	6,0	0,5

(1) Los docentes que se desempeñan simultáneamente en más de una jurisdicción fueron contabilizados en cada una de ellas; por lo tanto la suma de docentes de todas las jurisdicciones es mayor que el total.

Docentes de educación común en actividad de nivel EGB3 en función frente a alumnos

Cuadro 92.2 Docentes por situación de revista según jurisdicción. Sector de gestión privada (Porcentajes)

Jurisdicción	Total	Situación de revista								
		Titular exclusivamente	Interino/provisional exclusivamente	Suplente exclusivamente	Contratado exclusivamente	Titular e interino/provisional	Titular y suplente	Titular y contratado	Otras combinaciones	Sin información
Total (1)	37613	68,4	7,4	9,3	4,6	1,2	3,0	1,1	2,9	2,2
Buenos Aires	17238	72,7	7,8	8,1	1,8	1,1	2,7	0,7	2,4	2,7
Catamarca	357	61,6	16,8	6,2	4,5	2,8	3,9	0,3	2,2	1,7
Chaco	533	49,7	18,9	9,8	8,8	2,3	2,3	0,8	4,5	3,0
Chubut	402	45,5	21,6	14,7	11,4	0,7	2,5	0,5	1,7	1,2
Ciudad de Buenos Aires	9	44,4	0,0	33,3	11,1	0,0	11,1	0,0	0,0	0,0
Córdoba	376	77,9	0,8	8,2	0,8	0,5	5,1	0,8	2,4	3,5
Corrientes	875	51,4	15,8	6,9	12,3	2,1	2,4	1,9	5,0	2,2
Entre Ríos	1982	55,5	8,4	18,5	5,2	2,0	4,2	1,8	2,9	1,4
Formosa	301	55,8	16,3	6,0	10,3	1,7	4,3	0,3	4,0	1,3
Jujuy	560	37,3	32,5	6,1	10,0	3,9	0,4	1,4	7,5	0,9
La Pampa	233	71,2	1,3	16,3	2,1	1,3	5,2	0,4	2,1	0,0
La Rioja	292	33,2	21,2	11,3	21,6	3,1	1,7	0,7	5,1	2,1
Mendoza	2133	67,3	1,1	10,5	12,1	0,1	2,8	2,1	2,6	1,3
Misiones	1370	67,5	1,8	14,0	6,3	0,4	3,4	1,7	3,0	1,9
Neuquén	38	50,0	15,8	10,5	10,5	2,6	0,0	0,0	5,3	5,3
Río Negro	47	85,1	0,0	4,3	0,0	2,1	6,4	0,0	2,1	0,0
Salta	1368	58,2	7,2	7,7	15,4	1,4	2,6	1,8	4,8	0,9
San Juan	877	70,0	0,9	9,4	7,3	0,6	5,9	2,5	2,4	1,0
San Luis	335	47,8	16,1	15,5	8,7	1,8	3,6	0,6	5,1	0,9
Santa Cruz	235	47,7	19,1	14,0	9,8	2,1	0,4	1,3	5,5	0,0
Santa Fe	4652	76,2	3,7	8,4	1,1	1,4	2,5	1,1	2,3	3,2
Santiago del Estero	887	76,6	2,4	11,2	1,7	0,3	4,3	0,9	1,9	0,8
Tierra del Fuego	249	57,0	4,8	14,9	8,4	3,2	5,6	0,8	4,0	1,2
Tucumán	2264	69,8	5,5	6,7	7,6	0,9	3,4	1,9	3,8	0,5

(1) Los docentes que se desempeñan simultáneamente en más de una jurisdicción fueron contabilizados en cada una de ellas; por lo tanto la suma de docentes de todas las jurisdicciones es mayor que el total.

DOCENTES DE EDUCACIÓN COMÚN

en actividad

de nivel medio/polimodal

Docentes de educación común en actividad de nivel medio/polimodal

Cuadro 93 Docentes por sexo según jurisdicción (Porcentajes)

Jurisdicción	Total	Sexo	
		Varones	Mujeres
Total (1)	225.389	33,9	66,1
Buenos Aires	82.729	32,8	67,2
Catamarca	2.823	39,0	61,0
Chaco	5.348	37,6	62,4
Chubut	2.620	39,2	60,8
Ciudad de Buenos Aires	23.103	34,3	65,7
Córdoba	26.768	29,8	70,2
Corrientes	4.309	37,5	62,5
Entre Ríos	7.018	33,5	66,5
Formosa	2.131	42,9	57,1
Jujuy	5.350	39,5	60,5
La Pampa	2.372	33,1	66,9
La Rioja	1.995	41,2	58,8
Mendoza	9.450	34,6	65,4
Misiones	4.096	37,6	62,4
Neuquén	5.203	37,7	62,3
Río Negro	5.592	35,1	64,9
Salta	5.138	39,6	60,4
San Juan	3.311	34,2	65,8
San Luis	1.810	39,3	60,7
Santa Cruz	1.752	43,2	56,8
Santa Fe	13.684	29,3	70,7
Santiago del Estero	3.525	36,2	63,8
Tierra del Fuego	810	40,1	59,9
Tucumán	5.872	37,1	62,9

(1) Los docentes que se desempeñan simultáneamente en más de una jurisdicción fueron contabilizados en cada una de ellas; por lo tanto la suma de docentes de todas las jurisdicciones es mayor que el total.

Docentes de educación común en actividad de nivel medio/polimodal

Cuadro 93.1 Docentes por sexo según jurisdicción. Sector de gestión estatal (Porcentajes)

Jurisdicción	Total	Sexo	
		Varones	Mujeres
Total (1)	160.658	35,2	64,8
Buenos Aires	58.470	34,0	66,0
Catamarca	2.434	39,9	60,1
Chaco	4.780	38,1	61,9
Chubut	2.260	39,4	60,6
Ciudad de Buenos Aires	11.527	37,1	62,9
Córdoba	16.613	30,5	69,5
Corrientes	3.585	37,6	62,4
Entre Ríos	5.647	33,9	66,1
Formosa	1.961	43,2	56,8
Jujuy	4.816	39,7	60,3
La Pampa	1.726	34,5	65,5
La Rioja	1.708	41,8	58,2
Mendoza	7.580	34,5	65,5
Misiones	2.995	37,8	62,2
Neuquén	4.567	38,8	61,2
Río Negro	4.483	35,1	64,9
Salta	4.174	41,1	58,9
San Juan	2.626	35,5	64,5
San Luis	1.476	40,0	60,0
Santa Cruz	1.493	44,2	55,8
Santa Fe	9.211	30,3	69,7
Santiago del Estero	2.752	36,3	63,7
Tierra del Fuego	582	43,6	56,4
Tucumán	3.690	39,3	60,7

(1) Los docentes que se desempeñan simultáneamente en más de una jurisdicción fueron contabilizados en cada una de ellas; por lo tanto la suma de docentes de todas las jurisdicciones es mayor que el total.

Docentes de educación común en actividad de nivel medio/polimodal

Cuadro 93.2 Docentes por sexo según jurisdicción. Sector de gestión privada (Porcentajes)

Jurisdicción	Total	Sexo	
		Varones	Mujeres
Total (1)	77.205	30,3	69,7
Buenos Aires	28.807	30,0	70,0
Catamarca	503	33,0	67,0
Chaco	704	33,1	66,9
Chubut	465	37,2	62,8
Ciudad de Buenos Aires	12.528	31,0	69,0
Córdoba	12.085	27,7	72,3
Corrientes	884	36,0	64,0
Entre Ríos	1.825	30,4	69,6
Formosa	219	40,2	59,8
Jujuy	699	36,6	63,4
La Pampa	746	29,5	70,5
La Rioja	346	37,6	62,4
Mendoza	2.372	33,3	66,7
Misiones	1.426	36,3	63,7
Neuquén	768	27,9	72,1
Río Negro	1.408	33,5	66,5
Salta	1.305	33,0	67,0
San Juan	854	26,6	73,4
San Luis	382	36,6	63,4
Santa Cruz	297	37,0	63,0
Santa Fe	5.232	26,2	73,8
Santiago del Estero	995	34,8	65,2
Tierra del Fuego	280	34,3	65,7
Tucumán	2.618	32,1	67,9

(1) Los docentes que se desempeñan simultáneamente en más de una jurisdicción fueron contabilizados en cada una de ellas; por lo tanto la suma de docentes de todas las jurisdicciones es mayor que el total.

Docentes de educación común en actividad de nivel medio/polimodal

Cuadro 94 Docentes por edad según jurisdicción (Porcentajes)

Jurisdicción	Total	Edad en años										
		Menos de 20	20 a 24	25 a 29	30 a 34	35 a 39	40 a 44	45 a 49	50 a 54	55 a 59	60 a 64	65 y más
Total (1)	225.389	0,1	2,5	10,5	14,0	17,8	18,3	13,9	10,8	6,9	3,2	1,9
Buenos Aires	82.729	0,1	2,4	9,9	13,5	17,6	16,9	13,9	11,2	7,8	4,1	2,6
Catamarca	2.823	0,0	2,2	14,8	18,7	19,4	19,1	12,9	9,1	2,9	0,7	0,3
Chaco	5.348	0,1	4,1	14,6	16,7	18,3	19,1	12,5	8,2	4,1	1,4	0,8
Chubut	2.620	0,1	2,9	14,2	15,2	16,8	18,6	14,3	9,9	5,3	1,6	1,1
Ciudad de Buenos Aires	23.103	0,2	2,6	6,9	10,2	14,6	16,1	13,9	12,4	11,8	7,6	3,7
Córdoba	26.768	0,1	2,9	12,1	15,7	19,1	20,8	14,4	9,1	4,0	1,1	0,5
Corrientes	4.309	0,0	2,3	9,5	15,5	17,0	19,3	15,3	11,3	6,5	2,3	1,0
Entre Ríos	7.018	0,1	3,9	15,1	16,0	18,8	19,1	13,6	8,7	3,0	1,3	0,5
Formosa	2.131	0,0	1,8	11,4	17,2	23,6	21,4	13,4	7,0	3,0	0,8	0,4
Jujuy	5.350	0,0	1,5	9,6	13,6	20,9	22,2	15,7	10,2	4,5	1,5	0,4
La Pampa	2.372	0,0	3,1	12,7	14,3	17,9	16,3	14,1	12,6	6,2	2,4	0,4
La Rioja	1.995	0,1	2,6	13,2	18,7	18,6	19,6	11,0	8,1	5,0	2,0	1,2
Mendoza	9.450	0,1	3,2	12,6	15,0	16,0	16,0	12,5	12,5	7,9	3,1	1,1
Misiones	4.096	0,1	4,2	15,8	16,5	20,2	19,0	11,9	7,4	3,2	1,2	0,5
Neuquén	5.203	0,1	2,3	10,3	14,2	17,5	21,2	14,0	8,1	3,5	1,5	7,1
Río Negro	5.592	0,1	4,0	15,6	15,7	16,3	17,8	13,4	9,8	4,9	1,7	0,7
Salta	5.138	0,0	1,1	7,8	14,3	19,5	21,2	14,3	11,7	7,0	2,2	0,8
San Juan	3.311	0,0	0,9	8,5	15,5	21,1	22,1	16,2	9,7	4,2	1,0	0,6
San Luis	1.810	0,0	1,4	7,4	13,0	19,0	19,9	15,1	12,8	8,0	2,6	0,8
Santa Cruz	1.752	0,0	2,6	12,7	19,9	20,9	21,5	11,3	6,9	2,3	1,0	0,9
Santa Fe	13.684	0,1	1,2	8,8	12,3	17,1	19,0	14,6	14,0	8,8	2,7	1,4
Santiago del Estero	3.525	0,0	1,3	10,5	16,0	20,8	18,4	13,8	11,1	6,0	2,0	0,2
Tierra del Fuego	810	0,0	3,3	14,0	17,4	18,9	23,1	13,8	7,5	1,2	0,4	0,4
Tucumán	5.872	0,0	1,4	8,4	11,9	16,5	20,1	15,1	12,8	8,4	3,8	1,6

(1) Los docentes que se desempeñan simultáneamente en más de una jurisdicción fueron contabilizados en cada una de ellas; por lo tanto la suma de docentes de todas las jurisdicciones es mayor que el total.

Docentes de educación común en actividad de nivel medio/polimodal

Cuadro 94.1 Docentes por edad según jurisdicción. Sector de gestión estatal (Porcentajes)

Jurisdicción	Total	Edad en años										
		Menos de 20	20 a 24	25 a 29	30 a 34	35 a 39	40 a 44	45 a 49	50 a 54	55 a 59	60 a 64	65 y más
Total (1)	160.658	0,1	1,9	9,3	13,4	17,6	18,8	14,7	11,4	7,2	3,4	2,2
Buenos Aires	58.470	0,1	1,8	8,7	12,9	17,6	17,2	14,5	11,7	8,1	4,3	3,1
Catamarca	2.434	0,0	1,8	12,9	17,7	20,0	19,8	13,9	9,9	3,0	0,8	0,2
Chaco	4.780	0,1	4,0	14,3	16,4	18,5	19,6	12,9	8,2	3,9	1,4	0,8
Chubut	2.260	0,0	2,4	13,8	15,2	16,9	19,0	14,9	10,5	4,9	1,3	1,0
Ciudad de Buenos Aires	11.527	0,1	0,5	2,8	7,3	12,4	15,1	15,1	14,4	15,6	11,1	5,6
Córdoba	16.613	0,1	1,7	9,9	14,9	19,4	22,3	16,1	9,9	4,1	1,0	0,6
Corrientes	3.585	0,0	2,0	8,3	14,7	16,8	20,1	15,7	11,8	6,9	2,6	1,0
Entre Ríos	5.647	0,1	3,6	14,8	15,8	18,5	19,3	14,1	9,1	3,1	1,3	0,4
Formosa	1.961	0,0	1,5	10,9	16,7	23,9	22,3	13,5	7,1	3,0	0,8	0,4
Jujuy	4.816	0,0	1,3	8,7	12,8	20,8	22,7	16,4	10,7	4,6	1,6	0,3
La Pampa	1.726	0,0	3,0	13,2	14,1	17,4	16,9	14,5	12,6	5,7	2,3	0,4
La Rioja	1.708	0,0	2,2	12,2	18,7	18,4	19,8	11,5	8,5	5,3	2,2	1,2
Mendoza	7.580	0,1	3,1	11,6	14,5	15,7	15,8	12,8	13,2	8,5	3,4	1,3
Misiones	2.995	0,1	3,5	15,0	15,7	20,7	20,5	12,2	7,4	3,4	1,1	0,4
Neuquén	4.567	0,1	2,3	9,9	13,8	17,0	21,3	14,4	8,0	3,6	1,5	8,1
Río Negro	4.483	0,1	3,8	16,0	15,7	16,5	18,1	13,5	9,7	4,4	1,4	0,6
Salta	4.174	0,0	0,7	6,3	12,7	19,4	22,1	15,0	12,8	7,7	2,5	0,8
San Juan	2.626	0,0	0,6	7,0	14,4	19,8	22,9	17,8	11,2	4,7	1,0	0,6
San Luis	1.476	0,0	0,9	6,0	12,2	18,3	21,1	15,7	14,2	8,1	2,8	0,7
Santa Cruz	1.493	0,0	2,5	12,0	19,3	21,4	21,8	11,4	7,2	2,5	1,1	0,9
Santa Fe	9.211	0,0	1,0	7,6	11,5	16,6	19,0	15,9	14,5	9,5	2,9	1,6
Santiago del Estero	2.752	0,0	1,0	8,8	14,9	20,9	18,2	14,8	12,3	6,9	2,1	0,2
Tierra del Fuego	582	0,0	2,9	11,5	16,2	19,6	24,9	15,3	8,1	1,0	0,3	0,2
Tucumán	3.690	0,0	0,7	4,7	8,7	14,7	21,8	17,2	14,9	10,7	4,7	2,0

(1) Los docentes que se desempeñan simultáneamente en más de una jurisdicción fueron contabilizados en cada una de ellas; por lo tanto la suma de docentes de todas las jurisdicciones es mayor que el total.

Docentes de educación común en actividad de nivel medio/polimodal

Cuadro 94.2 Docentes por edad según jurisdicción. Sector de gestión privada (Porcentajes)

Jurisdicción	Total	Edad en años										
		Menos de 20	20 a 24	25 a 29	30 a 34	35 a 39	40 a 44	45 a 49	50 a 54	55 a 59	60 a 64	65 y más
Total (1)	77.205	0,1	3,5	12,9	15,4	18,3	17,7	12,5	9,6	6,1	2,7	1,1
Buenos Aires	28.807	0,1	3,3	11,9	14,7	17,9	16,9	13,0	10,3	7,0	3,4	1,5
Catamarca	503	0,0	4,2	25,8	24,3	18,1	13,9	7,6	3,6	2,2	0,0	0,4
Chaco	704	0,3	5,1	16,8	17,8	18,6	16,3	9,9	7,5	4,7	1,6	1,4
Chubut	465	0,2	5,2	17,0	13,3	17,8	16,1	12,9	6,5	6,5	3,2	1,3
Ciudad de Buenos Aires	12.528	0,3	4,3	10,2	12,4	16,6	17,3	13,2	10,9	8,7	4,3	1,8
Córdoba	12.085	0,1	4,4	15,3	17,2	19,0	18,9	12,1	7,9	3,6	1,2	0,4
Corrientes	884	0,1	3,2	14,4	19,7	17,9	16,7	13,5	8,5	4,0	1,4	0,8
Entre Ríos	1.825	0,2	4,8	16,6	16,9	20,3	19,6	10,9	6,6	2,6	1,0	0,5
Formosa	219	0,0	4,1	17,4	21,0	18,3	15,5	12,3	6,4	3,2	1,4	0,5
Jujuy	699	0,0	3,1	16,6	20,3	22,7	18,9	8,6	5,6	3,0	0,6	0,6
La Pampa	746	0,0	3,2	11,1	15,1	19,4	15,4	13,3	12,2	7,4	2,5	0,3
La Rioja	346	0,3	4,3	17,3	21,1	20,5	18,5	7,8	5,5	2,6	1,2	0,9
Mendoza	2.372	0,1	3,2	15,9	16,5	17,8	17,2	11,5	9,9	5,3	2,0	0,5
Misiones	1.426	0,1	5,3	18,1	18,3	19,3	16,8	11,1	7,1	2,2	1,2	0,6
Neuquén	768	0,0	2,2	12,0	17,6	21,1	21,0	12,6	9,1	2,9	1,0	0,5
Río Negro	1.408	0,2	4,0	13,7	15,1	15,5	18,3	13,4	10,3	6,4	2,4	0,8
Salta	1.305	0,0	1,9	12,6	19,2	20,6	20,8	11,8	7,4	4,0	1,1	0,5
San Juan	854	0,0	1,8	13,9	18,6	25,9	20,6	11,4	4,2	2,5	0,8	0,4
San Luis	382	0,0	3,4	13,6	16,5	20,2	16,8	12,0	7,6	7,3	1,3	1,3
Santa Cruz	297	0,0	2,7	17,2	21,9	18,9	20,2	11,1	5,4	1,3	0,7	0,7
Santa Fe	5.232	0,1	1,6	10,7	13,9	18,7	19,5	12,4	13,0	7,1	2,0	1,0
Santiago del Estero	995	0,1	1,8	15,3	19,0	22,7	18,9	10,6	7,0	3,2	1,1	0,3
Tierra del Fuego	280	0,0	3,9	17,9	20,0	18,9	18,2	12,9	5,4	1,8	0,4	0,7
Tucumán	2.618	0,0	2,2	12,9	15,8	19,4	18,5	12,5	10,1	5,3	2,4	1,0

(1) Los docentes que se desempeñan simultáneamente en más de una jurisdicción fueron contabilizados en cada una de ellas; por lo tanto la suma de docentes de todas las jurisdicciones es mayor que el total.

Docentes de educación común en actividad de nivel medio/polimodal

Cuadro 95 Docentes por antigüedad en la docencia según jurisdicción (Porcentajes)

Jurisdicción	Total	Antigüedad en años								
		Menos de 1	1 a 5	6 a 10	11 a 15	16 a 20	21 a 25	26 a 30	Más de 30	Sin información
Total (1)	225.389	4,4	14,9	14,0	16,4	13,8	8,4	5,8	5,2	17,1
Buenos Aires	82.729	2,7	13,6	13,1	14,7	11,7	7,9	5,2	6,6	24,4
Catamarca	2.823	3,7	20,8	19,3	20,7	14,5	7,0	4,3	1,1	8,6
Chaco	5.348	6,2	19,1	14,7	15,9	15,0	10,8	5,3	2,2	10,8
Chubut	2.620	6,3	20,7	14,8	16,5	16,0	8,0	4,7	2,6	10,4
Ciudad de Buenos Aires	23.103	3,2	8,7	11,7	18,7	15,4	11,3	9,1	12,0	9,9
Córdoba	26.768	8,4	18,6	16,0	16,2	13,5	6,8	3,7	1,6	15,2
Corrientes	4.309	4,2	14,6	17,4	17,0	16,2	9,2	6,2	4,6	10,6
Entre Ríos	7.018	6,6	22,8	13,5	18,2	16,0	8,0	4,3	1,6	9,2
Formosa	2.131	3,4	16,2	14,8	20,6	20,7	10,4	3,1	1,1	9,6
Jujuy	5.350	3,5	18,0	19,4	16,4	18,4	11,0	6,1	1,6	5,6
La Pampa	2.372	5,9	16,1	13,9	18,1	18,4	8,9	8,2	5,4	4,8
La Rioja	1.995	6,5	17,8	20,3	16,4	15,4	6,3	3,7	3,1	10,6
Mendoza	9.450	5,1	18,8	15,3	17,4	12,1	7,3	7,4	5,3	11,3
Misiones	4.096	5,8	17,7	14,9	18,9	14,1	7,2	5,1	1,7	14,5
Neuquén	5.203	3,5	11,4	11,1	13,1	12,9	6,4	2,7	1,1	37,8
Río Negro	5.592	9,9	21,2	14,2	14,8	13,3	9,8	4,3	2,3	10,1
Salta	5.138	4,0	13,4	13,5	18,6	18,8	9,3	7,9	4,1	10,2
San Juan	3.311	3,4	15,1	16,9	20,1	17,3	9,2	6,6	2,0	9,5
San Luis	1.810	4,2	15,2	15,4	19,3	17,2	8,5	8,2	2,9	9,1
Santa Cruz	1.752	6,8	20,2	22,1	19,7	18,8	6,4	2,1	0,9	3,0
Santa Fe	13.684	3,2	10,7	11,6	17,0	14,1	9,1	8,2	5,9	20,3
Santiago del Estero	3.525	3,6	13,5	19,5	22,5	13,7	8,7	6,6	4,7	7,3
Tierra del Fuego	810	8,9	27,7	19,4	17,3	13,0	4,7	1,4	0,2	7,5
Tucumán	5.872	5,4	12,8	10,9	17,7	16,7	9,8	9,3	6,4	11,0

(1) Los docentes que se desempeñan simultáneamente en más de una jurisdicción fueron contabilizados en cada una de ellas; por lo tanto la suma de docentes de todas las jurisdicciones es mayor que el total.

Docentes de educación común en actividad de nivel medio/polimodal

Cuadro 95.1 Docentes por antigüedad en la docencia según jurisdicción. Sector de gestión estatal (Porcentajes)

Jurisdicción	Total	Antigüedad en años								
		Menos de 1	1 a 5	6 a 10	11 a 15	16 a 20	21 a 25	26 a 30	Más de 30	Sin información
Total (1)	160.658	3,7	14,2	13,5	16,2	14,5	9,0	6,1	5,1	17,8
Buenos Aires	58.470	2,1	12,8	12,7	14,0	12,0	8,3	5,3	6,6	26,2
Catamarca	2.434	2,6	19,2	19,1	21,4	15,4	7,8	4,7	1,0	8,8
Chaco	4.780	5,9	19,0	14,5	16,2	15,6	11,3	5,2	1,7	10,6
Chubut	2.260	6,1	20,9	15,3	16,6	16,4	8,3	4,6	1,9	10,0
Ciudad de Buenos Aires	11.527	1,2	4,3	8,3	18,4	16,7	13,6	11,4	15,5	10,5
Córdoba	16.613	7,0	18,4	16,1	16,5	14,3	7,0	3,6	0,9	16,2
Corrientes	3.585	3,8	13,9	16,4	17,4	17,2	10,0	6,7	4,8	9,9
Entre Ríos	5.647	6,2	22,9	13,3	18,3	16,4	8,3	4,4	1,4	8,8
Formosa	1.961	3,0	15,8	14,9	20,6	21,7	10,8	3,0	0,8	9,4
Jujuy	4.816	2,6	16,9	18,5	16,8	19,6	11,8	6,5	1,6	5,7
La Pampa	1.726	5,3	16,6	14,3	17,9	18,9	8,9	8,7	4,3	5,1
La Rioja	1.708	6,0	16,7	20,6	16,9	16,5	6,6	3,7	3,2	9,9
Mendoza	7.580	4,7	18,3	14,9	17,1	12,3	7,6	8,1	5,7	11,3
Misiones	2.995	5,1	16,9	14,9	20,2	15,5	8,0	5,4	1,5	12,5
Neuquén	4.567	3,5	11,4	10,4	12,5	13,1	6,5	2,7	1,1	38,6
Río Negro	4.483	10,1	21,6	13,8	14,9	13,6	10,2	4,3	1,4	10,1
Salta	4.174	3,3	11,5	12,6	19,1	19,9	10,2	8,6	4,5	10,4
San Juan	2.626	2,5	13,8	15,5	19,8	18,5	10,2	7,9	2,1	9,7
San Luis	1.476	3,3	13,8	15,3	20,9	18,2	8,7	8,7	3,0	8,1
Santa Cruz	1.493	6,3	20,2	22,2	19,7	19,5	6,6	1,9	0,8	2,9
Santa Fe	9.211	2,8	9,6	10,9	16,6	14,9	9,7	9,1	5,8	20,6
Santiago del Estero	2.752	3,1	11,3	19,7	22,2	14,5	9,2	7,6	4,9	7,5
Tierra del Fuego	582	7,6	27,0	18,6	17,5	14,8	5,3	1,5	0,2	7,6
Tucumán	3.690	3,6	9,5	8,2	16,9	18,8	11,4	12,0	7,9	11,7

(1) Los docentes que se desempeñan simultáneamente en más de una jurisdicción fueron contabilizados en cada una de ellas; por lo tanto la suma de docentes de todas las jurisdicciones es mayor que el total.

Docentes de educación común en actividad de nivel medio/polimodal

Cuadro 95.2 Docentes por antigüedad en la docencia según jurisdicción. Sector de gestión privada (Porcentajes)

Jurisdicción	Total	Antigüedad en años								
		Menos de 1	1 a 5	6 a 10	11 a 15	16 a 20	21 a 25	26 a 30	Más de 30	Sin información
Total (1)	77.205	5,6	16,3	15,4	17,5	13,0	7,5	5,2	5,6	14,0
Buenos Aires	28.807	3,7	15,0	14,5	16,7	11,9	7,5	5,3	6,6	18,6
Catamarca	503	8,3	31,8	20,3	18,3	8,9	3,2	1,8	1,0	6,4
Chaco	704	7,8	19,7	15,8	15,5	11,5	7,7	6,0	5,5	10,5
Chubut	465	7,3	20,4	12,5	15,9	15,1	6,5	4,5	6,2	11,6
Ciudad de Buenos Aires	12.528	4,9	12,3	14,6	18,8	14,9	9,3	7,1	9,3	8,8
Córdoba	12.085	9,6	19,5	16,3	16,6	12,8	6,6	3,9	2,4	12,4
Corrientes	884	5,1	18,0	23,2	16,0	12,2	5,4	4,2	3,4	12,6
Entre Ríos	1.825	6,7	23,1	14,6	18,9	15,5	6,8	3,6	2,0	8,8
Formosa	219	6,8	21,9	13,7	20,1	11,0	7,3	4,6	4,6	10,0
Jujuy	699	9,0	27,8	26,8	14,4	8,7	5,0	3,0	1,3	4,0
La Pampa	746	7,0	14,9	13,3	18,9	17,4	9,0	7,4	8,2	4,0
La Rioja	346	9,0	24,6	19,7	14,5	9,5	3,8	3,5	2,9	12,7
Mendoza	2.372	5,5	20,4	17,7	19,2	11,9	6,6	5,1	3,9	9,7
Misiones	1.426	6,8	20,1	15,7	16,8	12,5	5,5	4,2	1,9	16,5
Neuquén	768	2,9	11,8	15,5	17,2	12,8	5,9	2,9	1,4	29,7
Río Negro	1.408	8,5	19,3	15,6	14,9	13,7	9,1	4,7	5,2	9,0
Salta	1.305	6,1	19,2	16,9	18,5	16,6	6,4	5,4	2,8	8,1
San Juan	854	5,6	19,8	21,7	21,4	13,8	6,3	2,3	1,4	7,6
San Luis	382	7,9	20,7	15,4	13,6	13,4	7,9	6,5	2,9	11,8
Santa Cruz	297	9,1	21,9	21,9	19,5	13,8	6,4	2,7	1,3	3,4
Santa Fe	5.232	3,6	12,5	13,3	18,6	13,6	8,2	6,7	5,8	17,8
Santiago del Estero	995	4,7	19,2	19,7	24,0	12,2	7,1	3,2	4,2	5,6
Tierra del Fuego	280	11,8	27,1	21,4	17,9	10,4	3,6	1,4	0,4	6,1
Tucumán	2.618	7,1	16,5	14,9	19,7	15,2	7,9	5,6	4,4	8,7

(1) Los docentes que se desempeñan simultáneamente en más de una jurisdicción fueron contabilizados en cada una de ellas; por lo tanto la suma de docentes de todas las jurisdicciones es mayor que el total.

Docentes de educación común en actividad de nivel medio/polimodal

Cuadro 96 Docentes por máximo nivel educativo alcanzado según jurisdicción (Porcentajes)

Jurisdicción	Total	Máximo nivel educativo alcanzado					
		Primario completo	Secundario incompleto	Secundario completo	Superior incompleto	Superior completo o más	Sin información
Total (1)	225.389	0,1	0,2	4,9	6,1	73,4	15,3
Buenos Aires	82.729	0,1	0,2	4,6	5,2	67,5	22,6
Catamarca	2.823	0,1	0,3	6,0	8,2	77,9	7,5
Chaco	5.348	0,3	0,4	7,2	7,9	75,3	8,9
Chubut	2.620	0,0	0,2	6,6	14,2	70,3	8,7
Ciudad de Buenos Aires	23.103	0,2	0,5	6,4	8,8	75,6	8,6
Córdoba	26.768	0,0	0,1	3,3	4,4	79,4	12,7
Corrientes	4.309	0,1	0,4	6,0	5,8	79,1	8,6
Entre Ríos	7.018	0,1	0,2	3,6	4,5	83,9	7,7
Formosa	2.131	0,1	0,2	5,5	3,9	83,0	7,3
Jujuy	5.350	0,0	0,4	5,8	9,1	79,9	4,8
La Pampa	2.372	0,1	0,3	8,1	5,7	81,8	4,0
La Rioja	1.995	0,1	0,4	5,8	4,5	80,7	8,6
Mendoza	9.450	0,1	0,1	3,2	7,4	79,2	10,0
Misiones	4.096	0,1	0,3	4,5	5,4	77,4	12,3
Neuquén	5.203	0,0	0,3	5,0	6,9	51,7	36,0
Río Negro	5.592	0,1	0,4	6,0	12,3	72,4	8,8
Salta	5.138	0,1	0,2	4,9	7,5	78,4	9,0
San Juan	3.311	0,1	0,1	4,9	8,8	78,0	8,2
San Luis	1.810	0,0	0,2	5,2	4,3	82,7	7,6
Santa Cruz	1.752	0,0	0,3	13,1	13,9	69,8	2,9
Santa Fe	13.684	0,0	0,1	4,6	3,4	74,5	17,3
Santiago del Estero	3.525	0,0	0,4	5,2	5,5	82,5	6,4
Tierra del Fuego	810	0,0	0,2	3,5	6,8	82,7	6,8
Tucumán	5.872	0,0	0,1	4,4	5,6	80,2	9,7

(1) Los docentes que se desempeñan simultáneamente en más de una jurisdicción fueron contabilizados en cada una de ellas; por lo tanto la suma de docentes de todas las jurisdicciones es mayor que el total.

Docentes de educación común en actividad de nivel medio/polimodal

Cuadro 96.1 Docentes por máximo nivel educativo alcanzado según jurisdicción. Sector de gestión estatal (Porcentajes)

Jurisdicción	Total	Máximo nivel educativo alcanzado					
		Primario completo	Secundario incompleto	Secundario completo	Superior incompleto	Superior completo o más	Sin información
Total (1)	160.658	0,1	0,2	5,2	5,8	72,4	16,2
Buenos Aires	58.470	0,1	0,2	4,8	4,8	65,5	24,6
Catamarca	2.434	0,1	0,4	6,5	7,4	78,1	7,6
Chaco	4.780	0,3	0,4	6,9	7,4	76,1	8,8
Chubut	2.260	0,0	0,2	6,9	13,5	71,0	8,4
Ciudad de Buenos Aires	11.527	0,3	0,8	9,4	9,2	71,1	9,2
Córdoba	16.613	0,0	0,1	2,6	2,9	80,0	14,3
Corrientes	3.585	0,1	0,4	6,1	5,5	79,7	8,2
Entre Ríos	5.647	0,0	0,2	3,8	4,3	84,2	7,5
Formosa	1.961	0,2	0,2	5,7	4,0	82,7	7,3
Jujuy	4.816	0,0	0,4	6,1	9,3	79,2	4,9
La Pampa	1.726	0,1	0,4	6,7	4,6	84,1	4,2
La Rioja	1.708	0,1	0,4	6,6	4,3	80,6	8,1
Mendoza	7.580	0,1	0,1	3,5	6,6	79,5	10,2
Misiones	2.995	0,1	0,2	4,3	5,1	79,4	10,9
Neuquén	4.567	0,0	0,3	5,1	6,8	50,7	37,0
Río Negro	4.483	0,2	0,4	6,1	11,6	72,8	8,9
Salta	4.174	0,1	0,2	5,4	7,6	77,6	9,1
San Juan	2.626	0,1	0,2	5,4	9,1	76,6	8,6
San Luis	1.476	0,0	0,3	5,7	4,1	82,9	7,0
Santa Cruz	1.493	0,0	0,4	13,6	13,8	69,5	2,7
Santa Fe	9.211	0,0	0,1	4,7	3,4	73,9	17,9
Santiago del Estero	2.752	0,0	0,3	5,7	5,2	82,0	6,7
Tierra del Fuego	582	0,0	0,0	4,3	6,2	82,6	6,9
Tucumán	3.690	0,0	0,2	5,4	6,4	77,5	10,5

(1) Los docentes que se desempeñan simultáneamente en más de una jurisdicción fueron contabilizados en cada una de ellas; por lo tanto la suma de docentes de todas las jurisdicciones es mayor que el total.

Docentes de educación común en actividad de nivel medio/polimodal

Cuadro 96.2 Docentes por máximo nivel educativo alcanzado según jurisdicción. Sector de gestión privada (Porcentajes)

Jurisdicción	Total	Máximo nivel educativo alcanzado					
		Primario completo	Secundario incompleto	Secundario completo	Superior incompleto	Superior completo o más	Sin información
Total (1)	77.205	0,0	0,1	3,5	6,2	78,3	11,8
Buenos Aires	28.807	0,0	0,1	3,5	5,4	74,5	16,4
Catamarca	503	0,0	0,0	3,0	10,5	80,7	5,8
Chaco	704	0,0	0,3	8,1	10,1	73,4	8,1
Chubut	465	0,0	0,0	3,9	16,8	69,7	9,7
Ciudad de Buenos Aires	12.528	0,0	0,2	3,2	7,9	81,1	7,6
Córdoba	12.085	0,1	0,1	3,7	5,9	80,8	9,3
Corrientes	884	0,1	0,2	4,3	6,8	79,1	9,5
Entre Ríos	1.825	0,1	0,1	2,4	4,1	86,5	6,8
Formosa	219	0,0	0,0	3,2	1,8	87,2	7,8
Jujuy	699	0,0	0,1	2,4	5,7	88,4	3,3
La Pampa	746	0,1	0,0	10,9	7,8	78,0	3,2
La Rioja	346	0,0	0,0	0,9	5,2	83,2	10,7
Mendoza	2.372	0,0	0,1	1,6	8,9	81,2	8,3
Misiones	1.426	0,1	0,4	4,1	4,9	77,3	13,2
Neuquén	768	0,0	0,0	3,6	7,3	61,7	27,3
Río Negro	1.408	0,0	0,2	4,5	13,0	75,4	6,9
Salta	1.305	0,0	0,1	2,0	6,3	84,8	6,8
San Juan	854	0,0	0,0	2,3	6,3	85,7	5,6
San Luis	382	0,0	0,0	2,6	5,0	83,5	8,9
Santa Cruz	297	0,0	0,0	8,8	14,1	73,7	3,4
Santa Fe	5.232	0,1	0,1	3,8	3,1	78,5	14,5
Santiago del Estero	995	0,0	0,4	2,8	5,8	86,4	4,5
Tierra del Fuego	280	0,0	0,7	1,1	8,2	84,6	5,4
Tucumán	2.618	0,0	0,1	2,2	3,6	86,6	7,5

(1) Los docentes que se desempeñan simultáneamente en más de una jurisdicción fueron contabilizados en cada una de ellas; por lo tanto la suma de docentes de todas las jurisdicciones es mayor que el total.

Docentes de educación común en actividad de nivel medio/polimodal

Cuadro 97 Docentes por tipo de formación (*) y título según jurisdicción (Porcentajes)

Jurisdicción	Total	Con título docente					Sin título docente				Sin información
		Subtotal	Maestro normal exclusivamente	Profesor de SNU exclusivamente	Profesor universitario exclusivamente	Combinaciones en las que al menos tenga un título docente	Subtotal	Técnico/profesional de SNU exclusivamente	Técnico/profesional universitario exclusivamente	Combinaciones de títulos superiores no docentes	
Total (1)	225.389	61,2	2,5	29,0	10,6	19,0	13,0	3,6	8,9	0,5	25,8
Buenos Aires	82.729	57,1	3,1	26,8	7,4	19,8	11,4	3,9	7,0	0,5	31,4
Catamarca	2.823	68,4	2,2	32,6	18,0	15,7	10,3	3,2	6,9	0,2	21,3
Chaco	5.348	66,3	2,5	36,8	13,7	13,4	9,0	3,0	5,8	0,2	24,7
Chubut	2.620	51,1	3,1	19,7	14,2	14,1	20,5	4,5	15,2	0,9	28,4
Ciudad de Buenos Aires	23.103	65,1	3,1	26,3	7,6	28,1	11,9	3,7	7,6	0,7	23,0
Córdoba	26.768	61,9	1,3	29,2	12,9	18,5	17,4	3,3	13,5	0,6	20,7
Corrientes	4.309	67,2	3,5	36,9	7,5	19,3	13,2	4,6	8,0	0,6	19,6
Entre Ríos	7.018	70,2	1,2	48,4	5,0	15,6	13,3	3,9	9,1	0,3	16,4
Formosa	2.131	72,6	1,4	42,0	16,1	13,1	9,9	2,7	6,9	0,4	17,4
Jujuy	5.350	73,2	2,3	48,8	6,0	16,1	7,6	2,4	5,0	0,2	19,2
La Pampa	2.372	66,4	2,9	19,1	27,2	17,2	17,0	3,5	13,0	0,5	16,7
La Rioja	1.995	68,4	2,9	42,2	9,0	14,3	13,8	3,1	10,3	0,4	17,8
Mendoza	9.450	62,4	2,6	21,7	21,1	17,0	18,0	3,5	13,9	0,6	19,6
Misiones	4.096	66,3	2,0	34,9	12,4	17,0	11,2	4,1	6,4	0,6	22,6
Neuquén	5.203	42,3	1,4	18,8	11,6	10,4	9,3	2,6	6,5	0,3	48,4
Río Negro	5.592	56,5	2,3	27,3	13,8	13,0	16,8	4,3	11,9	0,6	26,7
Salta	5.138	69,4	2,7	29,9	19,8	17,1	10,2	3,4	6,6	0,2	20,4
San Juan	3.311	63,0	3,0	17,5	26,3	16,2	16,5	2,8	13,0	0,7	20,5
San Luis	1.810	62,0	2,7	19,2	18,0	22,2	22,2	3,0	18,3	0,9	15,8
Santa Cruz	1.752	52,8	0,9	28,1	12,8	11,0	17,0	4,9	11,4	0,6	30,3
Santa Fe	13.684	62,2	1,9	30,5	9,7	20,1	12,4	3,6	8,3	0,5	25,4
Santiago del Estero	3.525	73,3	3,2	45,5	6,1	18,4	11,0	2,2	8,5	0,3	15,7
Tierra del Fuego	810	61,5	1,0	35,4	12,7	12,3	21,0	4,1	16,4	0,5	17,5
Tucumán	5.872	67,4	1,6	27,1	18,6	20,1	13,4	2,4	10,5	0,4	19,2

(1) Los docentes que se desempeñan simultáneamente en más de una jurisdicción fueron contabilizados en cada una de ellas; por lo tanto la suma de docentes de todas las jurisdicciones es mayor que el total.

(*) Los docentes que cuentan con ambos tipos de formación (docente y no docente) se han contabilizado solamente en la categoría "Combinaciones en las que al menos tenga un título docente".

Docentes de educación común en actividad de nivel medio/polimodal

Cuadro 97.1 Docentes por tipo de formación (*) y título según jurisdicción. Sector de gestión estatal (Porcentajes)

Jurisdicción	Total	Con título docente					Sin título docente				Sin información
		Subtotal	Maestro normal exclusivamente	Profesor de SNU exclusivamente	Profesor universitario exclusivamente	Combinaciones en las que al menos tenga un título docente	Subtotal	Técnico/profesional de SNU exclusivamente	Técnico/profesional universitario exclusivamente	Combinaciones de títulos superiores no docentes	
Total (1)	160.658	60,7	2,7	29,4	10,1	18,5	12,6	3,8	8,3	0,5	26,7
Buenos Aires	58.470	55,1	3,2	26,2	6,5	19,1	11,6	4,3	6,8	0,5	33,2
Catamarca	2.434	68,1	2,3	32,0	17,4	16,4	10,7	3,5	7,1	0,2	21,2
Chaco	4.780	67,3	2,2	38,0	13,8	13,2	8,5	2,9	5,5	0,2	24,2
Chubut	2.260	51,5	3,1	20,3	14,0	14,1	20,9	4,5	15,4	1,0	27,7
Ciudad de Buenos Aires	11.527	61,5	4,3	22,7	6,0	28,5	12,3	4,6	7,0	0,8	26,2
Córdoba	16.613	63,2	1,2	30,6	12,5	18,9	16,5	2,9	13,1	0,5	20,3
Corrientes	3.585	68,5	3,7	37,8	7,1	19,9	12,7	4,7	7,4	0,7	18,9
Entre Ríos	5.647	71,0	1,3	49,8	4,7	15,3	12,9	4,2	8,4	0,3	16,2
Formosa	1.961	72,4	1,3	41,9	16,1	13,1	9,8	2,8	6,8	0,3	17,7
Jujuy	4.816	73,6	2,4	50,0	5,1	16,2	6,5	2,2	4,1	0,1	19,9
La Pampa	1.726	70,2	2,2	19,2	30,1	18,7	14,5	3,2	10,9	0,5	15,3
La Rioja	1.708	69,4	3,0	42,9	8,8	14,8	12,8	3,0	9,7	0,2	17,7
Mendoza	7.580	64,1	3,0	23,0	20,3	17,9	17,1	3,7	12,9	0,5	18,8
Misiones	2.995	69,2	1,7	37,1	13,4	17,0	10,0	3,9	5,5	0,5	20,8
Neuquén	4.567	41,9	1,2	19,1	11,4	10,1	8,6	2,4	5,8	0,3	49,5
Río Negro	4.483	57,5	2,3	29,0	13,4	12,7	16,3	4,2	11,5	0,5	26,3
Salta	4.174	69,0	2,9	30,6	18,0	17,6	10,0	3,7	6,0	0,2	21,0
San Juan	2.626	62,5	3,3	17,4	24,9	16,9	16,0	3,1	12,0	0,8	21,5
San Luis	1.476	62,2	2,8	20,0	16,9	22,5	22,4	3,0	18,4	1,0	15,4
Santa Cruz	1.493	53,4	0,9	29,6	12,5	10,3	16,0	5,1	10,2	0,7	30,6
Santa Fe	9.211	62,4	1,7	31,3	9,6	19,8	11,4	3,6	7,4	0,5	26,2
Santiago del Estero	2.752	73,3	3,3	44,9	5,5	19,5	10,6	2,1	8,3	0,2	16,1
Tierra del Fuego	582	62,4	0,9	36,6	12,9	12,0	20,6	4,8	15,3	0,5	17,0
Tucumán	3.690	66,7	2,0	27,0	15,9	21,9	11,7	2,7	8,6	0,5	21,5

(1) Los docentes que se desempeñan simultáneamente en más de una jurisdicción fueron contabilizados en cada una de ellas; por lo tanto la suma de docentes de todas las jurisdicciones es mayor que el total.

(*) Los docentes que cuentan con ambos tipos de formación (docente y no docente) se han contabilizado solamente en la categoría "Combinaciones en las que al menos tenga un título docente".

Docentes de educación común en actividad de nivel medio/polimodal

Cuadro 97.2 Docentes por tipo de formación (*) y título según jurisdicción. Sector de gestión privada (Porcentajes)

Jurisdicción	Total	Con título docente					Sin título docente				Sin información
		Subtotal	Maestro normal exclusivamente	Profesor de SNU exclusivamente	Profesor universitario exclusivamente	Combinaciones en las que al menos tenga un título docente	Subtotal	Técnico/profesional de SNU exclusivamente	Técnico/profesional universitario exclusivamente	Combinaciones de títulos superiores no docentes	
Total (1)	77.205	65,2	2,0	29,9	12,5	20,7	13,4	3,0	9,9	0,5	21,4
Buenos Aires	28.807	64,0	2,6	30,0	9,6	21,7	11,0	2,9	7,6	0,6	25,0
Catamarca	503	73,8	1,4	35,0	25,2	12,1	8,0	2,0	6,0	0,0	18,3
Chaco	704	62,4	3,8	27,7	15,6	15,2	12,5	4,0	8,2	0,3	25,1
Chubut	465	49,7	2,6	17,0	16,8	13,3	20,4	4,1	15,7	0,6	29,9
Ciudad de Buenos Aires	12.528	70,2	1,8	30,8	9,2	28,4	11,1	2,6	7,8	0,6	18,7
Córdoba	12.085	63,0	1,4	29,0	14,2	18,4	17,8	3,5	13,7	0,6	19,2
Corrientes	884	64,6	2,3	35,4	9,2	17,8	14,6	3,8	10,4	0,3	20,8
Entre Ríos	1.825	72,3	1,0	48,2	6,1	17,0	13,7	2,4	11,1	0,3	14,0
Formosa	219	75,8	2,3	42,0	18,7	12,8	11,4	2,3	7,8	1,4	12,8
Jujuy	699	74,5	1,1	44,5	12,7	16,2	14,7	3,6	10,7	0,4	10,7
La Pampa	746	58,6	4,2	18,5	22,4	13,5	22,4	4,0	17,7	0,7	19,0
La Rioja	346	65,0	2,3	39,9	9,8	13,0	18,8	3,2	14,2	1,4	16,2
Mendoza	2.372	61,1	1,0	18,5	27,4	14,2	19,6	2,5	16,3	0,8	19,3
Misiones	1.426	65,1	2,4	35,1	10,8	16,8	12,6	3,8	8,0	0,8	22,4
Neuquén	768	47,8	2,3	17,4	15,5	12,5	14,2	2,9	11,2	0,1	38,0
Río Negro	1.408	56,7	2,0	23,9	16,9	14,0	19,0	4,3	14,1	0,6	24,3
Salta	1.305	74,9	1,5	27,8	29,2	16,3	10,3	2,0	8,2	0,2	14,8
San Juan	854	67,6	1,5	18,4	33,7	13,9	18,3	2,0	16,2	0,1	14,2
San Luis	382	63,4	2,1	16,5	23,6	21,2	20,7	2,6	17,8	0,3	16,0
Santa Cruz	297	50,8	0,7	20,9	14,5	14,8	23,2	3,7	19,2	0,3	25,9
Santa Fe	5.232	65,1	1,9	30,9	10,8	21,5	13,5	3,5	9,4	0,6	21,4
Santiago del Estero	995	76,5	2,5	49,2	8,0	16,7	11,3	2,3	8,5	0,4	12,3
Tierra del Fuego	280	59,6	1,1	33,9	12,1	12,5	23,6	2,9	20,4	0,4	16,8
Tucumán	2.618	71,4	0,9	28,5	23,9	18,0	15,2	2,1	12,9	0,3	13,4

(1) Los docentes que se desempeñan simultáneamente en más de una jurisdicción fueron contabilizados en cada una de ellas; por lo tanto la suma de docentes de todas las jurisdicciones es mayor que el total.

(*) Los docentes que cuentan con ambos tipos de formación (docente y no docente) se han contabilizado solamente en la categoría "Combinaciones en las que al menos tenga un título docente".

Docentes de educación común en actividad de nivel medio/polimodal

Cuadro 98 Docentes por tipo de designación según jurisdicción (Porcentajes)

Jurisdicción	Total	Tipo de designación				
		Cargo exclusivamente	Horas cátedra exclusivamente	Módulo exclusivamente	Combinaciones	Sin información
Total (1)	225.389	20,1	44,1	13,0	13,2	9,5
Buenos Aires	82.729	19,5	11,7	35,3	17,2	16,3
Catamarca	2.823	27,3	59,5	0,1	8,5	4,6
Chaco	5.348	23,5	63,8	0,5	8,6	3,5
Chubut	2.620	22,3	61,1	1,6	11,8	3,2
Ciudad de Buenos Aires	23.103	31,2	49,0	0,6	13,9	5,2
Córdoba	26.768	18,5	62,2	0,4	12,6	6,4
Corrientes	4.309	18,9	66,8	0,6	9,7	4,0
Entre Ríos	7.018	13,8	73,1	0,9	9,4	2,8
Formosa	2.131	19,9	64,6	0,3	13,7	1,5
Jujuy	5.350	19,7	67,4	0,1	12,6	0,2
La Pampa	2.372	22,1	64,1	0,0	13,1	0,6
La Rioja	1.995	17,6	73,6	0,3	6,5	2,0
Mendoza	9.450	15,2	73,8	0,4	6,2	4,4
Misiones	4.096	17,2	71,3	0,9	7,5	3,0
Neuquén	5.203	26,3	31,8	0,1	6,4	35,4
Río Negro	5.592	27,2	58,0	0,1	11,7	3,0
Salta	5.138	8,9	82,6	0,1	5,8	2,6
San Juan	3.311	15,0	75,1	0,5	8,2	1,2
San Luis	1.810	20,2	67,2	1,0	7,0	4,7
Santa Cruz	1.752	30,2	57,7	0,0	11,8	0,3
Santa Fe	13.684	15,3	65,0	0,7	9,4	9,7
Santiago del Estero	3.525	13,3	75,2	0,5	9,3	1,7
Tierra del Fuego	810	16,3	70,2	0,2	10,5	2,7
Tucumán	5.872	15,0	72,2	0,1	8,6	4,1

(1) Los docentes que se desempeñan simultáneamente en más de una jurisdicción fueron contabilizados en cada una de ellas; por lo tanto la suma de docentes de todas las jurisdicciones es mayor que el total.

Docentes de educación común en actividad de nivel medio/polimodal

Cuadro 98.1 Docentes por tipo de designación según jurisdicción. Sector de gestión estatal (Porcentajes)

Jurisdicción	Total	Tipo de designación				
		Cargo exclusivamente	Horas cátedra exclusivamente	Módulo exclusivamente	Combinaciones	Sin información
Total (1)	160.658	20,1	42,0	13,7	13,2	11,0
Buenos Aires	58.470	19,1	6,2	37,2	18,1	19,3
Catamarca	2.434	27,6	58,7	0,1	8,5	5,0
Chaco	4.780	24,1	63,6	0,3	8,5	3,5
Chubut	2.260	22,6	60,6	1,8	12,2	2,8
Ciudad de Buenos Aires	11.527	36,4	41,3	0,7	15,9	5,8
Córdoba	16.613	17,4	62,3	0,3	11,9	8,1
Corrientes	3.585	19,4	67,3	0,6	8,8	3,8
Entre Ríos	5.647	13,8	72,8	0,9	9,5	3,0
Formosa	1.961	20,5	64,2	0,3	13,8	1,3
Jujuy	4.816	20,0	66,6	0,0	13,1	0,2
La Pampa	1.726	21,8	63,1	0,0	14,3	0,8
La Rioja	1.708	18,0	73,2	0,4	6,3	2,2
Mendoza	7.580	15,7	73,4	0,3	6,1	4,6
Misiones	2.995	15,4	74,0	0,8	6,3	3,4
Neuquén	4.567	26,7	30,8	0,1	5,9	36,5
Río Negro	4.483	28,4	57,4	0,1	11,1	2,9
Salta	4.174	9,1	82,1	0,1	6,0	2,7
San Juan	2.626	15,7	74,8	0,5	7,9	1,2
San Luis	1.476	22,2	65,2	0,9	7,1	4,7
Santa Cruz	1.493	30,1	57,3	0,0	12,3	0,3
Santa Fe	9.211	15,3	63,9	0,6	9,3	11,0
Santiago del Estero	2.752	14,1	74,9	0,5	8,8	1,8
Tierra del Fuego	582	16,2	69,8	0,3	10,8	2,9
Tucumán	3.690	17,2	68,4	0,1	9,3	5,0

(1) Los docentes que se desempeñan simultáneamente en más de una jurisdicción fueron contabilizados en cada una de ellas; por lo tanto la suma de docentes de todas las jurisdicciones es mayor que el total.

Docentes de educación común en actividad de nivel medio/polimodal

Cuadro 98.2 Docentes por tipo de designación según jurisdicción. Sector de gestión privada (Porcentajes)

Jurisdicción	Total	Tipo de designación				
		Cargo exclusivamente	Horas cátedra exclusivamente	Módulo exclusivamente	Combinaciones	Sin información
Total (1)	77.205	18,6	51,8	13,6	9,1	7,0
Buenos Aires	28.807	18,8	24,5	36,0	9,9	10,8
Catamarca	503	22,7	69,4	0,2	3,8	4,0
Chaco	704	18,5	70,5	2,3	5,4	3,4
Chubut	465	19,8	68,0	0,6	5,2	6,5
Ciudad de Buenos Aires	12.528	25,5	58,7	0,6	10,3	4,9
Córdoba	12.085	18,6	65,9	0,6	10,3	4,7
Corrientes	884	15,6	67,5	0,8	9,4	6,7
Entre Ríos	1.825	12,4	79,2	0,5	5,3	2,6
Formosa	219	14,2	74,9	0,5	7,3	3,2
Jujuy	699	16,0	80,0	0,1	3,9	0,0
La Pampa	746	21,3	71,0	0,1	7,2	0,3
La Rioja	346	14,2	78,0	0,6	5,8	1,4
Mendoza	2.372	11,9	79,2	0,8	4,1	4,0
Misiones	1.426	19,4	70,9	1,8	5,8	2,1
Neuquén	768	20,4	41,5	0,4	7,0	30,6
Río Negro	1.408	19,8	67,4	0,0	9,4	3,3
Salta	1.305	6,7	87,6	0,0	3,0	2,7
San Juan	854	11,7	80,6	0,5	6,2	1,1
San Luis	382	11,8	78,0	1,6	3,4	5,2
Santa Cruz	297	28,3	65,0	0,0	6,7	0,0
Santa Fe	5.232	14,5	69,9	0,7	6,9	7,9
Santiago del Estero	995	11,1	80,6	0,4	6,0	1,9
Tierra del Fuego	280	14,6	76,4	0,4	6,8	1,8
Tucumán	2.618	10,7	81,0	0,0	5,0	3,3

(1) Los docentes que se desempeñan simultáneamente en más de una jurisdicción fueron contabilizados en cada una de ellas; por lo tanto la suma de docentes de todas las jurisdicciones es mayor que el total.

Docentes de educación común en actividad de nivel medio/polimodal

Cuadro 99 Docentes por situación de revista según jurisdicción (Porcentajes)

Jurisdicción	Total	Situación de revista								
		Titular exclusivamente	Interino/provisional exclusivamente	Suplente exclusivamente	Contratado exclusivamente	Titular e interino/provisional	Titular y suplente	Titular y contratado	Otras combinaciones	Sin información
Total (1)	225.389	42,2	13,5	10,9	1,0	7,6	4,3	0,4	8,9	11,1
Buenos Aires	82.729	42,6	10,6	8,6	0,3	8,3	3,4	0,2	7,9	18,0
Catamarca	2.823	24,7	39,1	9,8	0,4	7,2	1,7	0,1	11,8	5,2
Chaco	5.348	30,3	31,1	11,4	0,8	6,0	2,0	0,1	13,0	5,3
Chubut	2.620	15,2	42,7	15,8	3,0	5,3	1,6	0,2	11,1	5,0
Ciudad de Buenos Aires	23.103	56,1	5,1	7,9	1,0	6,9	6,3	0,7	8,6	7,2
Córdoba	26.768	60,3	4,5	7,0	0,7	5,6	6,8	0,6	6,0	8,6
Corrientes	4.309	24,9	34,4	9,9	1,9	8,7	1,7	0,3	12,8	5,3
Entre Ríos	7.018	29,7	10,0	34,1	1,3	4,3	7,0	0,4	8,9	4,3
Formosa	2.131	20,2	29,9	14,4	0,8	11,0	2,3	0,1	19,1	2,2
Jujuy	5.350	33,5	22,3	12,7	1,5	10,4	5,0	0,1	13,8	0,7
La Pampa	2.372	37,5	22,5	16,5	0,2	7,3	4,6	0,0	10,8	0,6
La Rioja	1.995	26,9	31,7	17,1	2,7	5,5	1,2	0,4	12,0	2,6
Mendoza	9.450	44,2	5,8	28,9	2,2	1,3	6,4	0,6	5,3	5,3
Misiones	4.096	50,1	8,8	14,3	2,4	5,7	5,6	0,6	8,1	4,3
Neuquén	5.203	9,5	24,4	10,6	0,2	7,3	0,8	0,0	10,9	36,4
Río Negro	5.592	28,0	19,8	13,5	2,5	9,9	4,4	0,9	17,4	3,6
Salta	5.138	41,2	19,4	7,0	2,6	11,9	4,3	0,6	9,8	3,2
San Juan	3.311	36,4	19,8	15,2	2,6	6,9	3,6	1,0	12,2	2,3
San Luis	1.810	47,6	19,0	8,2	3,5	4,9	3,5	0,4	6,7	6,1
Santa Cruz	1.752	14,6	41,4	15,4	1,7	9,0	1,4	0,1	16,1	0,4
Santa Fe	13.684	42,1	16,8	8,5	0,4	9,4	2,9	0,5	7,5	12,0
Santiago del Estero	3.525	34,4	20,0	15,0	1,8	8,0	5,7	0,6	12,2	2,3
Tierra del Fuego	810	18,8	28,3	17,8	2,3	5,3	2,1	0,1	22,6	2,7
Tucumán	5.872	40,8	19,8	8,1	3,0	11,3	3,0	0,9	8,8	4,5

(1) Los docentes que se desempeñan simultáneamente en más de una jurisdicción fueron contabilizados en cada una de ellas; por lo tanto la suma de docentes de todas las jurisdicciones es mayor que el total.

Docentes de educación común en actividad de nivel medio/polimodal

Cuadro 99.1 Docentes por situación de revista según jurisdicción. Sector de gestión estatal (Porcentajes)

Jurisdicción	Total	Situación de revista								
		Titular exclusivamente	Interino/provisional exclusivamente	Suplente exclusivamente	Contratado exclusivamente	Titular e interino/provisional	Titular y suplente	Titular y contratado	Otras combinaciones	Sin información
Total (1)	160.658	32,5	18,2	13,0	0,2	9,4	3,7	0,1	10,6	12,3
Buenos Aires	58.470	33,2	13,1	9,8	0,0	10,6	2,9	0,0	9,5	20,8
Catamarca	2.434	19,0	44,3	10,5	0,0	6,7	1,1	0,0	12,9	5,5
Chaco	4.780	28,5	33,4	12,0	0,1	6,0	1,8	0,0	13,1	5,1
Chubut	2.260	9,8	49,7	16,8	1,3	5,1	1,1	0,1	11,8	4,4
Ciudad de Buenos Aires	11.527	38,7	11,1	8,8	0,2	12,8	7,1	0,4	13,7	7,3
Córdoba	16.613	52,3	7,6	7,9	0,1	8,3	6,4	0,1	7,2	10,1
Corrientes	3.585	19,2	40,3	10,9	0,6	9,2	1,4	0,1	13,4	4,9
Entre Ríos	5.647	23,2	11,6	40,7	0,3	4,5	6,3	0,0	8,9	4,4
Formosa	1.961	16,7	32,7	15,0	0,2	11,3	2,1	0,0	20,0	2,0
Jujuy	4.816	33,3	22,1	14,1	0,2	10,7	5,2	0,0	13,7	0,7
La Pampa	1.726	23,2	32,3	18,2	0,0	8,4	3,4	0,0	13,8	0,7
La Rioja	1.708	25,1	35,1	18,3	0,3	5,3	1,1	0,0	12,1	2,8
Mendoza	7.580	39,1	7,2	35,6	0,4	1,3	5,7	0,1	5,2	5,5
Misiones	2.995	45,6	12,9	16,6	0,3	6,4	4,9	0,1	8,8	4,4
Neuquén	4.567	8,7	23,6	11,1	0,1	7,5	0,8	0,0	10,9	37,2
Río Negro	4.483	20,9	25,5	15,3	0,2	11,3	4,0	0,0	19,2	3,6
Salta	4.174	39,1	23,5	6,7	0,2	13,5	4,0	0,0	9,9	3,2
San Juan	2.626	28,9	27,1	17,9	0,3	6,9	2,9	0,1	13,7	2,2
San Luis	1.476	48,8	21,1	7,3	2,7	5,0	2,8	0,2	6,1	6,0
Santa Cruz	1.493	8,5	45,3	16,7	0,2	9,6	1,1	0,0	18,2	0,3
Santa Fe	9.211	28,2	25,9	10,0	0,2	11,4	2,0	0,1	9,5	12,8
Santiago del Estero	2.752	24,2	26,9	17,1	1,5	8,9	4,4	0,5	14,2	2,1
Tierra del Fuego	582	3,4	40,7	21,0	0,3	4,0	0,3	0,0	27,1	3,1
Tucumán	3.690	25,6	33,7	8,6	0,6	13,4	2,0	0,0	10,8	5,4

(1) Los docentes que se desempeñan simultáneamente en más de una jurisdicción fueron contabilizados en cada una de ellas; por lo tanto la suma de docentes de todas las jurisdicciones es mayor que el total.

Docentes de educación común en actividad de nivel medio/polimodal

Cuadro 99.2 Docentes por situación de revista según jurisdicción. Sector de gestión privada (Porcentajes)

Jurisdicción	Total	Situación de revista								
		Titular exclusivamente	Interino/provisional exclusivamente	Suplente exclusivamente	Contratado exclusivamente	Titular e interino/provisional	Titular y suplente	Titular y contratado	Otras combinaciones	Sin información
Total (1)	77.205	66,6	4,5	7,7	2,9	1,0	3,9	1,0	3,1	9,2
Buenos Aires	28.807	65,2	6,0	6,6	1,0	1,3	3,3	0,7	2,8	13,1
Catamarca	503	59,0	17,9	8,0	2,2	0,8	3,2	0,6	2,6	5,8
Chaco	704	46,6	17,8	9,1	6,7	2,7	2,7	0,3	7,4	6,8
Chubut	465	48,4	10,5	12,0	12,7	0,9	2,8	0,4	2,2	10,1
Ciudad de Buenos Aires	12.528	73,8	0,4	7,7	1,7	0,3	4,7	0,9	3,0	7,4
Córdoba	12.085	74,1	0,5	6,5	1,5	0,4	5,4	1,2	3,0	7,4
Corrientes	884	52,5	12,1	7,7	8,0	1,8	2,4	1,2	5,0	9,3
Entre Ríos	1.825	56,2	7,3	16,8	5,0	1,3	3,5	1,8	3,8	4,3
Formosa	219	60,3	8,2	8,2	10,0	0,9	3,7	0,5	4,1	4,1
Jujuy	699	39,5	28,8	6,9	11,6	3,0	1,0	0,6	8,0	0,7
La Pampa	746	77,1	0,9	13,4	0,7	0,8	4,8	0,0	2,0	0,3
La Rioja	346	37,3	19,4	11,8	16,8	1,7	1,4	2,0	6,9	2,6
Mendoza	2.372	66,1	1,7	9,8	9,4	0,4	2,8	1,6	2,8	5,3
Misiones	1.426	65,3	2,1	12,1	8,1	0,8	3,5	1,1	3,0	4,1
Neuquén	768	14,6	32,4	7,8	1,3	3,1	0,4	0,1	7,4	32,8
Río Negro	1.408	57,9	2,9	8,8	12,6	0,8	4,3	3,0	5,3	4,3
Salta	1.305	56,2	8,3	8,7	13,3	1,1	3,4	1,5	4,1	3,4
San Juan	854	66,7	0,9	9,0	10,5	0,1	3,5	4,3	2,5	2,3
San Luis	382	44,8	12,3	14,7	7,6	1,6	5,0	0,3	6,5	7,3
Santa Cruz	297	48,5	22,2	10,8	9,1	2,7	2,0	0,7	3,0	1,0
Santa Fe	5.232	70,7	2,9	6,8	0,9	1,3	3,4	1,0	2,0	11,1
Santiago del Estero	995	71,5	1,6	12,0	3,1	0,4	5,6	0,5	2,3	3,0
Tierra del Fuego	280	58,9	5,0	13,2	7,5	1,8	4,3	0,4	7,1	1,8
Tucumán	2.618	68,6	3,8	7,9	6,5	1,1	3,1	2,0	3,2	3,7

(1) Los docentes que se desempeñan simultáneamente en más de una jurisdicción fueron contabilizados en cada una de ellas; por lo tanto la suma de docentes de todas las jurisdicciones es mayor que el total.

Docentes de educación común en actividad de nivel medio/polimodal

Cuadro 100 Docentes por función educativa (*) según jurisdicción (Porcentajes)

Jurisdicción	Total	Función educativa							
		Dirección y gestión exclusivamente	Frente a alumnos exclusivamente	Apoyo a la enseñanza exclusivamente	Dirección y gestión y frente a alumnos	Dirección y gestión y apoyo a la enseñanza	Frente a alumnos y apoyo a la enseñanza	Dirección y gestión, frente a alumnos y apoyo a la enseñanza	Sin información
Total (1)	225.389	2,8	67,5	12,0	2,9	0,3	4,2	0,4	9,9
Buenos Aires	82.729	3,3	57,6	14,2	3,2	0,3	4,3	0,5	16,6
Catamarca	2.823	5,5	67,6	16,1	3,5	0,2	1,5	0,2	5,4
Chaco	5.348	2,3	76,6	11,9	2,1	0,2	2,7	0,1	4,1
Chubut	2.620	3,0	73,9	11,8	2,7	0,3	2,3	1,6	4,4
Ciudad de Buenos Aires	23.103	4,1	62,6	16,1	2,9	0,5	7,5	0,6	5,6
Córdoba	26.768	2,6	71,8	10,8	3,7	0,3	3,6	0,6	6,8
Corrientes	4.309	1,8	77,4	9,7	2,1	0,0	4,3	0,0	4,7
Entre Ríos	7.018	1,4	81,5	6,5	2,3	0,1	4,8	0,3	3,1
Formosa	2.131	1,6	79,6	8,1	2,0	0,4	3,0	0,9	4,4
Jujuy	5.350	2,5	73,7	13,6	3,3	0,5	5,0	0,2	1,3
La Pampa	2.372	3,9	73,2	11,1	5,4	0,5	4,1	0,4	1,4
La Rioja	1.995	1,8	82,9	9,5	1,2	0,1	1,7	0,2	2,6
Mendoza	9.450	1,1	81,6	8,7	1,2	0,1	2,6	0,1	4,7
Misiones	4.096	1,8	82,6	7,9	1,3	0,1	2,2	0,1	3,9
Neuquén	5.203	5,9	39,3	11,3	1,5	0,3	5,6	0,1	36,1
Río Negro	5.592	4,2	67,9	15,9	4,3	0,8	3,2	0,6	3,2
Salta	5.138	0,8	88,2	4,9	1,2	0,1	1,8	0,1	2,9
San Juan	3.311	0,8	85,0	8,5	1,3	0,1	2,6	0,1	1,6
San Luis	1.810	1,5	83,5	6,9	0,8	0,1	2,0	0,3	4,9
Santa Cruz	1.752	3,7	61,6	20,7	6,3	0,2	6,4	0,3	0,9
Santa Fe	13.684	1,8	77,4	5,7	2,1	0,1	2,4	0,7	9,9
Santiago del Estero	3.525	1,6	85,5	6,2	1,5	0,0	2,7	0,0	2,5
Tierra del Fuego	810	1,5	74,3	11,4	1,9	0,1	6,5	0,7	3,6
Tucumán	5.872	1,0	82,9	6,1	1,7	0,1	3,7	0,3	4,2

(1) Los docentes que se desempeñan simultáneamente en más de una jurisdicción fueron contabilizados en cada una de ellas; por lo tanto la suma de docentes de todas las jurisdicciones es mayor que el total.

(*) La función corresponde a la que figura en la designación.

Docentes de educación común en actividad de nivel medio/polimodal

Cuadro 100.1 Docentes por función educativa (*) según jurisdicción. Sector de gestión estatal (Porcentajes)

Jurisdicción	Total	Función educativa							
		Dirección y gestión exclusivamente	Frente a alumnos exclusivamente	Apoyo a la enseñanza exclusivamente	Dirección y gestión y frente a alumnos	Dirección y gestión y apoyo a la enseñanza	Frente a alumnos y apoyo a la enseñanza	Dirección y gestión, frente a alumnos y apoyo a la enseñanza	Sin información
Total (1)	160.658	2,1	66,2	12,5	2,7	0,3	4,4	0,4	11,5
Buenos Aires	58.470	2,0	54,0	15,5	3,1	0,2	5,0	0,5	19,7
Catamarca	2.434	5,4	66,8	16,4	3,5	0,2	1,6	0,2	6,0
Chaco	4.780	2,4	76,2	12,2	1,9	0,3	2,9	0,1	4,0
Chubut	2.260	3,1	73,2	12,4	2,9	0,3	2,3	1,7	4,1
Ciudad de Buenos Aires	11.527	2,4	58,7	19,2	3,2	0,7	9,3	0,5	6,1
Córdoba	16.613	1,9	71,9	9,8	3,3	0,3	3,7	0,6	8,7
Corrientes	3.585	1,6	78,0	9,9	1,9	0,1	3,9	0,1	4,5
Entre Ríos	5.647	1,3	81,1	6,6	2,2	0,1	5,3	0,3	3,2
Formosa	1.961	1,5	79,7	7,9	2,0	0,4	3,1	1,0	4,5
Jujuy	4.816	2,4	73,2	14,0	3,3	0,5	4,9	0,2	1,4
La Pampa	1.726	3,9	72,7	10,5	5,5	0,6	4,5	0,5	1,8
La Rioja	1.708	1,9	82,2	10,1	1,2	0,1	1,6	0,2	2,7
Mendoza	7.580	1,0	81,3	9,1	1,1	0,1	2,3	0,1	4,9
Misiones	2.995	1,5	82,8	7,7	1,2	0,2	2,2	0,1	4,3
Neuquén	4.567	5,9	38,1	11,5	1,3	0,3	5,6	0,1	37,2
Río Negro	4.483	4,1	67,8	16,7	4,2	0,8	2,8	0,4	3,2
Salta	4.174	0,8	88,4	4,8	1,1	0,1	1,8	0,0	2,9
San Juan	2.626	0,8	84,8	8,6	1,1	0,1	2,8	0,1	1,7
San Luis	1.476	1,8	83,0	7,2	0,9	0,0	2,0	0,2	4,8
Santa Cruz	1.493	3,1	62,3	20,4	6,4	0,2	6,3	0,3	1,0
Santa Fe	9.211	1,7	76,9	5,1	2,1	0,1	2,4	0,4	11,2
Santiago del Estero	2.752	1,3	86,0	6,1	1,5	0,0	2,5	0,0	2,7
Tierra del Fuego	582	2,1	73,5	12,2	2,1	0,2	5,7	0,5	3,8
Tucumán	3.690	1,1	81,0	6,3	1,9	0,2	3,9	0,4	5,2

(1) Los docentes que se desempeñan simultáneamente en más de una jurisdicción fueron contabilizados en cada una de ellas; por lo tanto la suma de docentes de todas las jurisdicciones es mayor que el total.

(*) La función corresponde a la que figura en la designación.

Docentes de educación común en actividad de nivel medio/polimodal

Cuadro 100.2 Docentes por función educativa (*) según jurisdicción. Sector de gestión privada (Porcentajes)

Jurisdicción	Total	Función educativa							
		Dirección y gestión exclusivamente	Frente a alumnos exclusivamente	Apoyo a la enseñanza exclusivamente	Dirección y gestión y frente a alumnos	Dirección y gestión y apoyo a la enseñanza	Frente a alumnos y apoyo a la enseñanza	Dirección y gestión, frente a alumnos y apoyo a la enseñanza	Sin información
Total (1)	77.205	4,4	73,1	9,6	2,4	0,2	2,8	0,4	7,2
Buenos Aires	28.807	6,2	67,9	9,9	2,5	0,2	2,1	0,4	10,8
Catamarca	503	6,4	75,9	11,9	1,2	0,0	0,8	0,0	3,8
Chaco	704	1,8	83,4	8,2	2,0	0,0	0,6	0,0	4,0
Chubut	465	2,2	80,0	6,0	1,5	0,0	1,7	1,1	7,5
Ciudad de Buenos Aires	12.528	5,6	68,1	12,5	2,3	0,3	5,2	0,6	5,3
Córdoba	12.085	3,3	74,1	10,8	3,6	0,1	2,7	0,5	4,8
Corrientes	884	2,3	75,7	8,1	2,1	0,0	4,6	0,0	7,1
Entre Ríos	1.825	1,8	86,0	5,0	1,9	0,1	1,9	0,3	3,1
Formosa	219	2,7	82,6	7,8	0,9	0,5	1,8	0,0	3,7
Jujuy	699	2,9	82,4	8,4	1,9	0,1	3,7	0,0	0,6
La Pampa	746	3,6	77,7	11,8	4,2	0,1	1,9	0,1	0,5
La Rioja	346	0,9	88,2	5,8	0,9	0,0	1,4	0,0	2,9
Mendoza	2.372	1,2	84,9	6,2	0,9	0,1	2,7	0,0	4,1
Misiones	1.426	2,1	85,3	6,9	1,2	0,0	1,5	0,1	2,8
Neuquén	768	4,9	48,8	9,1	2,1	0,0	4,6	0,0	30,5
Río Negro	1.408	4,5	73,7	10,3	2,9	0,4	3,6	0,9	3,6
Salta	1.305	0,9	89,9	3,8	1,1	0,0	1,4	0,1	2,8
San Juan	854	0,8	88,5	6,7	1,8	0,0	1,1	0,1	1,1
San Luis	382	0,3	86,6	4,7	0,3	0,3	1,6	0,5	5,8
Santa Cruz	297	6,7	63,0	19,9	4,0	0,3	5,7	0,3	0,0
Santa Fe	5.232	1,9	79,3	6,1	1,5	0,1	2,0	0,9	8,2
Santiago del Estero	995	2,0	86,5	5,8	1,2	0,0	2,3	0,0	2,1
Tierra del Fuego	280	0,0	80,0	8,2	1,1	0,0	6,8	1,1	2,9
Tucumán	2.618	0,8	87,3	5,0	1,1	0,0	2,6	0,0	3,2

(1) Los docentes que se desempeñan simultáneamente en más de una jurisdicción fueron contabilizados en cada una de ellas; por lo tanto la suma de docentes de todas las jurisdicciones es mayor que el total.

(*) La función corresponde a la que figura en la designación.

DOCENTES DE EDUCACIÓN COMÚN

en actividad

de nivel medio/polimodal

en función frente a alumnos

Docentes de educación común en actividad de nivel medio/polimodal en función frente a alumnos

Cuadro 101 Docentes por sexo según jurisdicción (Porcentajes)

Jurisdicción	Total	Sexo	
		Varones	Mujeres
Total (1)	168.997	34,7	65,3
Buenos Aires	54.341	34,6	65,4
Catamarca	2.056	40,5	59,5
Chaco	4.356	39,9	60,1
Chubut	2.110	40,2	59,8
Ciudad de Buenos Aires	17.000	34,5	65,5
Córdoba	21.318	29,5	70,5
Corrientes	3.611	38,1	61,9
Entre Ríos	6.240	33,0	67,0
Formosa	1.822	43,1	56,9
Jujuy	4.396	40,1	59,9
La Pampa	1.970	35,0	65,0
La Rioja	1.716	42,4	57,6
Mendoza	8.074	35,0	65,0
Misiones	3.533	37,3	62,7
Neuquén	2.416	39,0	61,0
Río Negro	4.245	36,5	63,5
Salta	4.693	39,8	60,2
San Juan	2.947	33,6	66,4
San Luis	1.568	38,9	61,1
Santa Cruz	1.307	43,4	56,6
Santa Fe	11.290	28,5	71,5
Santiago del Estero	3.162	36,6	63,4
Tierra del Fuego	676	39,1	60,9
Tucumán	5.200	36,4	63,6

(1) Los docentes que se desempeñan simultáneamente en más de una jurisdicción fueron contabilizados en cada una de ellas; por lo tanto la suma de docentes de todas las jurisdicciones es mayor que el total.

Docentes de educación común en actividad de nivel medio/polimodal en función frente a alumnos

Cuadro 101.1 Docentes por sexo según jurisdicción. Sector de gestión estatal (Porcentajes)

Jurisdicción	Total	Sexo	
		Varones	Mujeres
Total (1)	118.398	36,5	63,5
Buenos Aires	36.623	36,8	63,2
Catamarca	1.754	42,0	58,0
Chaco	3.877	40,6	59,4
Chubut	1.810	40,8	59,2
Ciudad de Buenos Aires	8.251	38,9	61,1
Córdoba	13.194	30,3	69,7
Corrientes	3.008	38,7	61,3
Entre Ríos	5.021	33,3	66,7
Formosa	1.681	43,2	56,8
Jujuy	3.932	40,2	59,8
La Pampa	1.435	36,4	63,6
La Rioja	1.455	43,4	56,6
Mendoza	6.428	35,3	64,7
Misiones	2.583	37,4	62,6
Neuquén	2.059	41,0	59,0
Río Negro	3.371	37,3	62,7
Salta	3.812	41,5	58,5
San Juan	2.331	34,9	65,1
San Luis	1.271	39,9	60,1
Santa Cruz	1.124	45,0	55,0
Santa Fe	7.545	29,8	70,2
Santiago del Estero	2.474	36,7	63,3
Tierra del Fuego	476	42,4	57,6
Tucumán	3.216	38,2	61,8

(1) Los docentes que se desempeñan simultáneamente en más de una jurisdicción fueron contabilizados en cada una de ellas; por lo tanto la suma de docentes de todas las jurisdicciones es mayor que el total.

Docentes de educación común en actividad de nivel medio/polimodal en función frente a alumnos

Cuadro 101.2 Docentes por sexo según jurisdicción. Sector de gestión privada (Porcentajes)

Jurisdicción	Total	Sexo	
		Varones	Mujeres
Total (1)	60.786	29,8	70,2
Buenos Aires	21.003	30,0	70,0
Catamarca	392	32,7	67,3
Chaco	605	33,7	66,3
Chubut	392	36,0	64,0
Ciudad de Buenos Aires	9.549	29,8	70,2
Córdoba	9.779	27,0	73,0
Corrientes	729	34,7	65,3
Entre Ríos	1.644	29,7	70,3
Formosa	187	43,3	56,7
Jujuy	615	37,4	62,6
La Pampa	626	30,8	69,2
La Rioja	313	36,4	63,6
Mendoza	2.098	31,9	68,1
Misiones	1.257	36,4	63,6
Neuquén	426	26,8	73,2
Río Negro	1.142	31,9	68,1
Salta	1.207	33,0	67,0
San Juan	781	25,9	74,1
San Luis	340	35,0	65,0
Santa Cruz	217	34,6	65,4
Santa Fe	4.385	24,9	75,1
Santiago del Estero	896	34,7	65,3
Tierra del Fuego	249	34,5	65,5
Tucumán	2.382	31,9	68,1

(1) Los docentes que se desempeñan simultáneamente en más de una jurisdicción fueron contabilizados en cada una de ellas; por lo tanto la suma de docentes de todas las jurisdicciones es mayor que el total.

Docentes de educación común en actividad de nivel medio/polimodal en función frente a alumnos

Cuadro 102 Docentes por edad según jurisdicción (Porcentajes)

Jurisdicción	Total	Edad en años										
		Menos de 20	20 a 24	25 a 29	30 a 34	35 a 39	40 a 44	45 a 49	50 a 54	55 a 59	60 a 64	65 y más
Total (1)	168.997	0,1	2,4	11,0	14,3	17,9	19,0	14,2	10,7	6,4	2,8	1,3
Buenos Aires	54.341	0,1	2,4	10,2	13,7	17,2	18,0	14,6	11,2	7,2	3,5	1,9
Catamarca	2.056	0,0	2,4	16,8	20,0	19,6	18,5	12,2	7,0	2,6	0,5	0,2
Chaco	4.356	0,1	4,3	16,1	17,7	18,5	18,7	11,2	7,6	3,8	1,2	0,8
Chubut	2.110	0,1	3,0	15,5	15,8	16,6	18,2	14,0	9,5	4,7	1,7	0,9
Ciudad de Buenos Aires	17.000	0,1	1,8	6,3	9,4	15,0	17,5	14,8	13,1	11,8	7,2	3,0
Córdoba	21.318	0,1	2,6	12,7	15,9	19,5	21,5	14,3	8,6	3,4	1,0	0,3
Corrientes	3.611	0,0	2,5	10,2	16,0	17,2	19,6	15,3	10,5	5,8	1,9	0,9
Entre Ríos	6.240	0,1	3,9	15,7	16,2	18,8	19,2	13,3	8,5	2,7	1,2	0,4
Formosa	1.822	0,0	1,8	12,2	18,2	24,1	21,4	12,6	6,0	2,6	0,8	0,3
Jujuy	4.396	0,0	1,2	9,4	14,0	21,7	22,2	15,7	9,8	4,3	1,5	0,3
La Pampa	1.970	0,0	3,1	13,0	14,4	18,5	17,1	14,3	11,7	5,5	2,2	0,3
La Rioja	1.716	0,1	2,5	13,9	19,8	18,6	19,8	10,7	7,5	4,7	1,7	0,8
Mendoza	8.074	0,1	3,4	13,2	14,6	15,7	16,2	12,6	12,5	7,7	2,9	1,1
Misiones	3.533	0,1	4,3	16,3	16,5	20,7	19,1	11,4	7,0	3,0	1,1	0,4
Neuquén	2.416	0,2	2,7	11,8	16,6	18,2	21,9	14,1	8,4	3,5	1,6	1,1
Río Negro	4.245	0,1	4,2	16,0	16,1	15,9	18,1	12,8	9,4	5,1	1,7	0,6
Salta	4.693	0,0	1,1	8,2	14,7	19,8	21,5	14,2	11,3	6,3	2,0	0,7
San Juan	2.947	0,0	1,0	9,0	15,8	21,6	21,6	16,0	9,6	4,1	0,7	0,5
San Luis	1.568	0,0	1,3	8,0	13,6	19,4	20,3	15,5	12,5	6,6	2,3	0,5
Santa Cruz	1.307	0,0	2,8	14,2	20,4	19,3	21,1	11,9	6,2	2,1	1,1	0,9
Santa Fe	11.290	0,0	1,3	9,2	12,3	17,3	19,6	14,8	13,7	8,2	2,4	1,1
Santiago del Estero	3.162	0,0	1,3	11,0	16,3	20,8	18,6	13,9	10,7	5,2	2,0	0,2
Tierra del Fuego	676	0,0	3,3	13,5	17,3	17,9	23,4	15,1	7,2	1,5	0,4	0,4
Tucumán	5.200	0,0	1,2	8,4	11,8	16,7	20,6	15,0	12,9	8,3	3,7	1,4

(1) Los docentes que se desempeñan simultáneamente en más de una jurisdicción fueron contabilizados en cada una de ellas; por lo tanto la suma de docentes de todas las jurisdicciones es mayor que el total.

Docentes de educación común en actividad de nivel medio/polimodal en función frente a alumnos

Cuadro 102.1 Docentes por edad según jurisdicción. Sector de gestión estatal (Porcentajes)

Jurisdicción	Total	Edad en años										
		Menos de 20	20 a 24	25 a 29	30 a 34	35 a 39	40 a 44	45 a 49	50 a 54	55 a 59	60 a 64	65 y más
Total (1)	118.398	0,1	2,0	9,8	13,5	17,5	19,5	15,1	11,4	6,7	3,0	1,5
Buenos Aires	36.623	0,1	1,9	9,0	12,7	16,7	18,2	15,5	12,1	7,7	3,8	2,3
Catamarca	1.754	0,0	2,1	14,7	19,3	20,4	19,3	13,2	7,6	2,6	0,6	0,2
Chaco	3.877	0,1	4,2	15,9	17,5	18,5	19,1	11,6	7,5	3,7	1,2	0,7
Chubut	1.810	0,1	2,5	15,2	16,0	16,3	18,9	14,5	10,0	4,3	1,4	0,9
Ciudad de Buenos Aires	8.251	0,1	0,5	2,2	5,5	11,8	16,4	16,2	16,0	16,0	10,8	4,7
Córdoba	13.194	0,1	1,8	10,4	15,1	19,6	23,0	16,0	9,5	3,3	0,9	0,4
Corrientes	3.008	0,0	2,3	8,8	15,2	16,8	20,7	15,9	10,9	6,3	2,2	0,9
Entre Ríos	5.021	0,1	3,7	15,3	16,3	18,4	19,4	13,8	8,8	2,7	1,2	0,4
Formosa	1.681	0,0	1,5	11,7	17,9	24,3	22,2	12,8	5,9	2,6	0,7	0,3
Jujuy	3.932	0,0	1,0	8,3	13,1	21,7	22,8	16,4	10,4	4,4	1,7	0,3
La Pampa	1.435	0,0	3,1	13,4	13,7	17,6	17,6	14,9	11,8	5,1	2,4	0,3
La Rioja	1.455	0,0	2,1	13,1	19,8	18,4	20,0	11,1	7,8	5,0	1,9	0,8
Mendoza	6.428	0,1	3,3	12,2	13,9	15,1	16,1	13,1	13,4	8,3	3,2	1,2
Misiones	2.583	0,1	3,7	15,5	15,6	20,9	20,6	12,1	7,0	3,1	1,0	0,3
Neuquén	2.059	0,2	2,9	11,5	16,3	17,9	21,9	14,4	8,5	3,6	1,7	1,3
Río Negro	3.371	0,1	4,2	16,6	16,1	16,0	18,2	12,8	9,3	4,6	1,6	0,6
Salta	3.812	0,1	0,7	6,5	13,2	19,6	22,5	14,9	12,5	7,1	2,3	0,7
San Juan	2.331	0,0	0,7	7,4	14,6	20,3	22,4	17,7	11,1	4,5	0,7	0,6
San Luis	1.271	0,0	0,8	6,3	13,1	18,8	21,5	16,1	13,9	6,7	2,4	0,4
Santa Cruz	1.124	0,0	2,7	13,6	19,7	19,9	21,3	12,0	6,2	2,4	1,2	1,1
Santa Fe	7.545	0,0	1,0	8,0	11,6	17,0	19,7	16,1	14,1	8,8	2,6	1,2
Santiago del Estero	2.474	0,0	1,1	9,1	15,5	20,9	18,4	15,0	11,9	6,0	2,1	0,2
Tierra del Fuego	476	0,0	2,7	10,9	15,8	18,7	25,4	16,8	7,8	1,3	0,4	0,2
Tucumán	3.216	0,0	0,6	4,8	8,6	14,7	22,3	17,1	15,0	10,5	4,5	1,8

(1) Los docentes que se desempeñan simultáneamente en más de una jurisdicción fueron contabilizados en cada una de ellas; por lo tanto la suma de docentes de todas las jurisdicciones es mayor que el total.

Docentes de educación común en actividad de nivel medio/polimodal en función frente a alumnos

Cuadro 102.2 Docentes por edad según jurisdicción. Sector de gestión privada (Porcentajes)

Jurisdicción	Total	Edad en años										
		Menos de 20	20 a 24	25 a 29	30 a 34	35 a 39	40 a 44	45 a 49	50 a 54	55 a 59	60 a 64	65 y más
Total (1)	60.786	0,1	3,1	13,2	15,7	18,9	18,6	12,6	9,3	5,5	2,3	0,9
Buenos Aires	21.003	0,1	3,1	12,1	15,2	18,4	17,9	13,4	9,8	6,1	2,8	1,1
Catamarca	392	0,0	4,1	28,1	24,2	18,9	13,0	6,1	3,1	2,0	0,0	0,5
Chaco	605	0,2	5,3	17,2	17,7	19,5	16,7	9,1	7,9	4,1	1,0	1,3
Chubut	392	0,3	5,4	17,1	12,8	20,2	14,3	13,3	6,4	6,4	3,3	0,8
Ciudad de Buenos Aires	9.549	0,2	2,9	9,3	12,3	17,7	18,8	14,0	10,9	8,5	4,1	1,4
Córdoba	9.779	0,1	3,6	15,8	17,5	19,6	19,7	12,0	7,3	3,2	1,0	0,3
Corrientes	729	0,0	3,6	15,8	19,3	18,9	16,0	13,0	8,1	3,3	1,0	1,0
Entre Ríos	1.644	0,2	4,7	17,3	16,4	20,3	19,7	10,7	6,7	2,5	1,0	0,5
Formosa	187	0,0	4,3	18,7	20,9	18,2	15,5	11,8	6,4	3,2	1,1	0,0
Jujuy	615	0,0	2,8	17,1	20,7	23,6	18,5	8,5	5,4	2,8	0,7	0,2
La Pampa	626	0,0	2,9	11,5	16,1	20,6	16,3	12,9	11,3	6,2	1,9	0,2
La Rioja	313	0,3	4,2	17,3	21,7	20,1	18,5	8,3	5,4	2,6	1,0	0,6
Mendoza	2.098	0,1	3,2	16,3	16,9	18,1	17,1	11,2	9,7	5,3	1,7	0,4
Misiones	1.257	0,1	5,4	18,6	18,8	19,9	17,0	9,9	6,7	2,1	1,0	0,4
Neuquén	426	0,0	1,9	11,7	18,8	20,0	22,5	12,4	8,7	2,8	0,9	0,2
Río Negro	1.142	0,1	3,5	13,5	15,7	15,4	19,3	13,4	10,1	6,6	2,0	0,5
Salta	1.207	0,0	2,0	13,2	19,3	21,2	21,1	11,8	6,6	3,3	1,1	0,4
San Juan	781	0,0	1,5	14,3	18,8	26,1	20,7	11,3	3,8	2,3	0,6	0,4
San Luis	340	0,0	3,5	15,0	15,9	20,3	17,9	12,1	7,4	5,6	1,5	0,9
Santa Cruz	217	0,0	3,2	17,5	22,1	17,1	21,2	11,5	6,0	0,9	0,5	0,0
Santa Fe	4.385	0,0	1,6	11,0	13,7	18,7	19,9	12,5	12,9	6,9	1,9	0,9
Santiago del Estero	896	0,0	1,7	16,2	18,8	22,8	19,0	10,7	6,7	2,7	1,2	0,3
Tierra del Fuego	249	0,0	3,6	16,9	20,5	18,5	18,5	13,7	5,2	2,0	0,4	0,8
Tucumán	2.382	0,0	1,8	12,7	15,4	19,6	18,7	12,4	10,4	5,5	2,4	0,9

(1) Los docentes que se desempeñan simultáneamente en más de una jurisdicción fueron contabilizados en cada una de ellas; por lo tanto la suma de docentes de todas las jurisdicciones es mayor que el total.

Docentes de educación común en actividad de nivel medio/polimodal en función frente a alumnos

Cuadro 103 Docentes por antigüedad en la docencia según jurisdicción (Porcentajes)

Jurisdicción	Total	Antigüedad en años								
		Menos de 1	1 a 5	6 a 10	11 a 15	16 a 20	21 a 25	26 a 30	Más de 30	Sin información
Total (1)	168.997	4,8	16,5	15,7	17,6	14,7	8,8	6,1	4,9	10,9
Buenos Aires	54.341	3,2	15,7	15,9	16,5	13,2	8,7	5,7	6,2	15,0
Catamarca	2.056	4,3	24,8	20,8	18,4	14,1	6,8	3,6	1,0	6,3
Chaco	4.356	6,7	21,2	16,1	16,7	14,6	9,6	4,6	1,7	8,8
Chubut	2.110	6,8	23,7	15,1	16,6	14,9	7,8	4,2	2,6	8,3
Ciudad de Buenos Aires	17.000	2,9	8,6	11,8	19,0	16,6	12,0	10,0	12,5	6,6
Córdoba	21.318	8,7	19,9	17,6	17,2	14,0	6,9	3,6	1,4	10,7
Corrientes	3.611	4,3	16,1	18,4	17,5	16,5	9,3	6,0	4,0	7,9
Entre Ríos	6.240	6,7	23,8	14,1	18,2	16,2	8,0	4,1	1,4	7,6
Formosa	1.822	3,6	17,5	16,0	20,9	20,9	9,9	2,4	0,9	7,9
Jujuy	4.396	3,3	17,4	20,5	17,3	18,3	10,8	5,7	1,5	5,3
La Pampa	1.970	6,1	16,5	14,9	18,5	18,4	9,3	7,3	4,4	4,7
La Rioja	1.716	6,9	19,5	21,4	16,4	14,3	5,9	3,4	2,5	9,6
Mendoza	8.074	5,4	20,1	15,6	17,5	12,4	7,7	7,5	5,2	8,7
Misiones	3.533	6,0	18,7	15,2	19,4	14,4	7,1	5,0	1,4	12,7
Neuquén	2.416	5,8	17,2	17,3	18,7	17,3	8,1	3,4	1,4	10,8
Río Negro	4.245	10,3	23,2	15,3	15,0	12,6	8,7	4,1	2,3	8,5
Salta	4.693	4,2	14,1	14,2	19,1	19,2	9,2	7,6	3,7	8,7
San Juan	2.947	3,5	16,3	17,3	20,1	16,8	8,7	6,5	1,9	8,9
San Luis	1.568	4,7	16,7	16,5	20,7	18,2	8,3	7,5	2,1	5,3
Santa Cruz	1.307	7,7	24,0	22,5	16,9	16,1	6,1	2,1	0,8	3,7
Santa Fe	11.290	3,5	12,0	12,6	18,1	15,4	9,7	9,0	5,9	13,8
Santiago del Estero	3.162	3,9	13,9	20,2	22,5	13,6	8,9	6,1	4,2	6,6
Tierra del Fuego	676	8,6	28,6	20,6	17,5	12,4	5,3	1,3	0,3	5,5
Tucumán	5.200	5,5	13,1	11,7	18,2	17,4	9,8	9,6	6,5	8,2

(1) Los docentes que se desempeñan simultáneamente en más de una jurisdicción fueron contabilizados en cada una de ellas; por lo tanto la suma de docentes de todas las jurisdicciones es mayor que el total.

Docentes de educación común en actividad de nivel medio/polimodal en función frente a alumnos

Cuadro 103.1 Docentes por antigüedad en la docencia según jurisdicción. Sector de gestión estatal (Porcentajes)

Jurisdicción	Total	Antigüedad en años								
		Menos de 1	1 a 5	6 a 10	11 a 15	16 a 20	21 a 25	26 a 30	Más de 30	Sin información
Total (1)	118.398	4,2	15,8	15,3	17,4	15,5	9,4	6,5	4,9	10,9
Buenos Aires	36.623	2,7	14,8	15,7	15,9	13,7	9,5	6,1	6,5	15,1
Catamarca	1.754	3,0	23,0	21,3	19,0	15,0	7,4	4,0	1,0	6,4
Chaco	3.877	6,4	21,2	16,1	16,9	15,0	10,0	4,4	1,2	8,7
Chubut	1.810	6,5	24,0	15,5	16,7	15,1	8,0	3,9	1,9	8,3
Ciudad de Buenos Aires	8.251	1,3	4,1	7,8	17,5	17,9	14,6	13,0	16,8	7,0
Córdoba	13.194	7,5	19,6	18,0	17,5	14,6	7,0	3,5	0,9	11,4
Corrientes	3.008	3,9	15,4	17,4	17,7	17,5	10,1	6,5	4,1	7,4
Entre Ríos	5.021	6,4	24,0	13,8	18,5	16,5	8,3	4,1	1,2	7,3
Formosa	1.681	3,2	16,9	16,1	20,8	22,0	10,2	2,3	0,7	7,9
Jujuy	3.932	2,3	15,9	19,8	17,8	19,6	11,5	6,1	1,5	5,5
La Pampa	1.435	5,6	16,7	14,8	18,0	19,0	9,6	7,8	3,4	5,2
La Rioja	1.455	6,3	18,6	21,8	16,8	15,4	6,3	3,4	2,6	8,8
Mendoza	6.428	5,0	19,4	15,1	17,2	12,6	8,1	8,2	5,6	8,9
Misiones	2.583	5,3	17,7	15,2	20,8	15,7	8,0	5,3	1,4	10,6
Neuquén	2.059	6,1	17,4	16,4	18,4	17,9	8,3	3,3	1,3	11,1
Río Negro	3.371	10,5	24,0	15,0	15,0	12,5	8,9	4,0	1,5	8,6
Salta	3.812	3,4	12,1	13,2	19,7	20,4	10,1	8,4	4,0	8,7
San Juan	2.331	2,6	14,9	15,9	19,9	17,8	9,7	7,9	2,0	9,3
San Luis	1.271	3,7	15,2	16,4	22,5	19,3	8,4	8,0	2,0	4,6
Santa Cruz	1.124	6,9	24,1	22,3	17,7	16,4	6,2	2,0	0,8	3,5
Santa Fe	7.545	3,1	10,9	12,0	17,8	16,4	10,4	10,0	5,9	13,6
Santiago del Estero	2.474	3,4	11,7	20,4	22,2	14,3	9,5	7,1	4,4	7,0
Tierra del Fuego	476	6,9	28,4	20,2	17,4	14,1	6,1	1,5	0,2	5,3
Tucumán	3.216	3,8	9,7	8,9	17,3	19,5	11,4	12,5	8,1	9,0

(1) Los docentes que se desempeñan simultáneamente en más de una jurisdicción fueron contabilizados en cada una de ellas; por lo tanto la suma de docentes de todas las jurisdicciones es mayor que el total.

Docentes de educación común en actividad de nivel medio/polimodal en función frente a alumnos

Cuadro 103.2 Docentes por antigüedad en la docencia según jurisdicción. Sector de gestión privada (Porcentajes)

Jurisdicción	Total	Antigüedad en años								
		Menos de 1	1 a 5	6 a 10	11 a 15	16 a 20	21 a 25	26 a 30	Más de 30	Sin información
Total (1)	60.786	5,7	17,6	16,6	18,5	13,8	7,7	5,3	5,0	9,9
Buenos Aires	21.003	3,9	16,8	16,5	18,0	12,8	7,7	5,3	5,6	13,4
Catamarca	392	9,4	36,0	18,9	16,6	9,2	3,1	1,0	1,0	4,8
Chaco	605	8,4	21,0	15,7	16,5	12,9	7,1	5,5	4,8	8,1
Chubut	392	7,9	22,4	12,8	16,3	15,3	6,9	4,8	5,6	7,9
Ciudad de Buenos Aires	9.549	4,1	11,9	15,1	20,1	16,1	9,9	7,7	9,3	5,8
Córdoba	9.779	9,6	20,8	17,3	17,5	13,5	6,8	3,8	2,0	8,7
Corrientes	729	5,5	19,5	23,2	16,7	12,5	5,2	4,4	3,3	9,7
Entre Ríos	1.644	6,5	23,9	15,0	18,7	16,2	6,9	3,6	2,1	7,2
Formosa	187	7,0	24,1	14,4	20,9	10,2	8,0	4,3	3,7	7,5
Jujuy	615	9,1	29,1	26,0	15,1	8,5	5,0	2,6	1,0	3,6
La Pampa	626	6,7	15,8	15,2	20,0	16,8	8,6	6,9	6,7	3,4
La Rioja	313	9,6	24,9	20,4	14,4	8,9	3,8	3,2	2,6	12,1
Mendoza	2.098	5,6	21,8	18,3	19,2	12,2	6,3	5,3	3,8	7,4
Misiones	1.257	6,9	21,5	16,1	17,2	12,9	5,3	4,0	1,4	14,9
Neuquén	426	3,8	16,2	21,6	21,4	15,3	8,2	4,0	1,6	8,0
Río Negro	1.142	8,7	19,8	16,3	15,2	14,7	9,0	4,9	4,6	6,7
Salta	1.207	6,3	19,8	17,4	19,1	16,5	6,1	5,1	2,5	7,2
San Juan	781	5,9	20,9	21,9	21,0	14,5	5,8	2,3	1,5	6,3
San Luis	340	8,5	22,1	17,1	14,4	14,1	7,9	5,9	2,6	7,4
Santa Cruz	217	11,1	24,4	24,0	12,4	13,8	6,9	2,3	0,9	4,1
Santa Fe	4.385	3,8	13,6	13,9	19,5	14,6	8,5	7,3	5,8	13,0
Santiago del Estero	896	4,9	19,9	20,2	24,4	12,3	7,1	2,9	3,7	4,6
Tierra del Fuego	249	11,2	26,9	21,7	18,9	10,4	4,0	1,6	0,4	4,8
Tucumán	2.382	7,2	16,8	15,5	20,1	15,8	8,0	5,7	4,5	6,5

(1) Los docentes que se desempeñan simultáneamente en más de una jurisdicción fueron contabilizados en cada una de ellas; por lo tanto la suma de docentes de todas las jurisdicciones es mayor que el total.

Docentes de educación común en actividad de nivel medio/polimodal en función frente a alumnos

Cuadro 104 Docentes por máximo nivel educativo alcanzado según jurisdicción (Porcentajes)

Jurisdicción	Total	Máximo nivel educativo alcanzado					
		Primario completo	Secundario incompleto	Secundario completo	Superior incompleto	Superior completo o más	Sin información
Total (1)	168.997	0,1	0,2	2,7	5,1	82,8	9,3
Buenos Aires	54.341	0,1	0,1	2,1	4,6	79,9	13,1
Catamarca	2.056	0,0	0,1	2,2	5,0	86,9	5,8
Chaco	4.356	0,3	0,4	4,3	7,4	80,9	6,7
Chubut	2.110	0,0	0,1	3,7	13,2	75,8	7,1
Ciudad de Buenos Aires	17.000	0,1	0,4	3,0	5,8	85,3	5,4
Córdoba	21.318	0,0	0,0	1,2	2,5	87,4	8,8
Corrientes	3.611	0,1	0,3	3,7	5,5	84,0	6,5
Entre Ríos	6.240	0,1	0,1	2,7	4,1	86,7	6,3
Formosa	1.822	0,2	0,1	3,2	2,6	87,9	6,0
Jujuy	4.396	0,0	0,2	3,6	5,9	85,4	4,9
La Pampa	1.970	0,1	0,3	5,5	5,1	85,1	3,9
La Rioja	1.716	0,1	0,2	3,3	3,5	85,0	8,0
Mendoza	8.074	0,0	0,0	1,7	6,1	84,5	7,6
Misiones	3.533	0,1	0,2	3,0	4,6	81,1	11,0
Neuquén	2.416	0,0	0,5	5,3	10,1	75,4	8,7
Río Negro	4.245	0,1	0,3	3,8	12,1	76,4	7,2
Salta	4.693	0,1	0,2	3,9	7,3	81,1	7,4
San Juan	2.947	0,0	0,1	3,6	7,2	81,3	7,8
San Luis	1.568	0,0	0,1	2,6	3,6	89,9	3,9
Santa Cruz	1.307	0,0	0,1	8,3	11,1	77,0	3,5
Santa Fe	11.290	0,0	0,1	3,1	2,8	83,0	11,0
Santiago del Estero	3.162	0,0	0,3	3,7	4,8	85,2	5,9
Tierra del Fuego	676	0,0	0,1	1,6	4,6	88,6	5,0
Tucumán	5.200	0,0	0,1	3,1	4,4	85,4	7,0

(1) Los docentes que se desempeñan simultáneamente en más de una jurisdicción fueron contabilizados en cada una de ellas; por lo tanto la suma de docentes de todas las jurisdicciones es mayor que el total

Docentes de educación común en actividad de nivel medio/polimodal en función frente a alumnos

Cuadro 104.1 Docentes por máximo nivel educativo alcanzado según jurisdicción. Sector de gestión estatal (Porcentajes)

Jurisdicción	Total	Máximo nivel educativo alcanzado					
		Primario completo	Secundario incompleto	Secundario completo	Superior incompleto	Superior completo o más	Sin información
Total (1)	118.398	0,1	0,2	3,2	5,1	82,0	9,4
Buenos Aires	36.623	0,1	0,2	2,6	4,6	79,1	13,4
Catamarca	1.754	0,0	0,2	2,5	4,4	87,2	5,8
Chaco	3.877	0,3	0,4	4,1	6,9	81,5	6,7
Chubut	1.810	0,1	0,1	3,9	12,4	76,5	7,0
Ciudad de Buenos Aires	8.251	0,3	0,7	5,2	6,5	81,7	5,6
Córdoba	13.194	0,0	0,0	1,3	2,0	87,2	9,6
Corrientes	3.008	0,1	0,3	4,0	5,3	84,3	6,1
Entre Ríos	5.021	0,0	0,1	3,0	4,0	86,7	6,1
Formosa	1.681	0,2	0,1	3,5	2,7	87,5	6,1
Jujuy	3.932	0,0	0,2	3,8	6,1	84,9	5,0
La Pampa	1.435	0,1	0,3	5,2	4,1	86,3	4,0
La Rioja	1.455	0,1	0,3	3,8	3,3	85,2	7,4
Mendoza	6.428	0,0	0,1	2,1	5,4	84,6	7,8
Misiones	2.583	0,1	0,1	2,6	4,3	83,5	9,4
Neuquén	2.059	0,0	0,5	5,8	10,6	74,2	8,9
Río Negro	3.371	0,2	0,3	4,3	11,8	76,0	7,4
Salta	3.812	0,1	0,2	4,4	7,5	80,4	7,5
San Juan	2.331	0,0	0,2	4,3	7,5	79,6	8,4
San Luis	1.271	0,0	0,1	3,0	3,4	90,0	3,5
Santa Cruz	1.124	0,0	0,1	9,3	11,5	75,9	3,3
Santa Fe	7.545	0,0	0,1	3,5	3,0	82,5	10,9
Santiago del Estero	2.474	0,0	0,3	4,4	4,7	84,4	6,2
Tierra del Fuego	476	0,0	0,0	2,3	4,2	88,7	4,8
Tucumán	3.216	0,0	0,2	4,0	5,3	82,8	7,7

(1) Los docentes que se desempeñan simultáneamente en más de una jurisdicción fueron contabilizados en cada una de ellas; por lo tanto la suma de docentes de todas las jurisdicciones es mayor que el total

Docentes de educación común en actividad de nivel medio/polimodal en función frente a alumnos

Cuadro 104.2 Docentes por máximo nivel educativo alcanzado según jurisdicción. Sector de gestión privada (Porcentajes)

Jurisdicción	Total	Máximo nivel educativo alcanzado					
		Primario completo	Secundario incompleto	Secundario completo	Superior incompleto	Superior completo o más	Sin información
Total (1)	60.786	0,0	0,1	1,3	4,5	86,1	8,1
Buenos Aires	21.003	0,0	0,1	1,1	4,3	83,2	11,3
Catamarca	392	0,0	0,0	0,8	6,9	87,8	4,6
Chaco	605	0,0	0,3	5,0	9,4	79,2	6,1
Chubut	392	0,0	0,0	2,6	16,3	74,7	6,4
Ciudad de Buenos Aires	9.549	0,0	0,1	1,0	4,8	89,4	4,8
Córdoba	9.779	0,0	0,1	1,0	2,9	89,1	6,9
Corrientes	729	0,1	0,3	1,5	5,8	84,9	7,4
Entre Ríos	1.644	0,1	0,1	1,4	3,2	89,5	5,6
Formosa	187	0,0	0,0	0,5	1,6	92,0	5,9
Jujuy	615	0,0	0,2	1,3	4,1	91,5	2,9
La Pampa	626	0,0	0,0	5,6	6,9	84,0	3,5
La Rioja	313	0,0	0,0	0,0	4,2	85,3	10,5
Mendoza	2.098	0,0	0,0	0,3	7,4	86,1	6,1
Misiones	1.257	0,1	0,4	3,1	4,5	79,8	12,1
Neuquén	426	0,0	0,0	2,3	8,0	83,1	6,6
Río Negro	1.142	0,0	0,2	1,7	11,3	81,6	5,3
Salta	1.207	0,0	0,1	1,2	5,9	87,0	5,9
San Juan	781	0,0	0,0	0,6	5,1	89,5	4,7
San Luis	340	0,0	0,0	0,9	4,1	90,3	4,7
Santa Cruz	217	0,0	0,0	2,3	9,7	83,9	4,1
Santa Fe	4.385	0,0	0,1	2,0	2,1	85,8	9,9
Santiago del Estero	896	0,0	0,3	1,2	4,7	89,7	4,0
Tierra del Fuego	249	0,0	0,4	0,0	6,0	89,2	4,4
Tucumán	2.382	0,0	0,0	1,2	2,6	90,7	5,5

(1) Los docentes que se desempeñan simultáneamente en más de una jurisdicción fueron contabilizados en cada una de ellas; por lo tanto la suma de docentes de todas las jurisdicciones es mayor que el total

Docentes de educación común en actividad de nivel medio/polimodal en función frente a alumnos

Cuadro 105 Docentes por tipo de formación (*) y título según jurisdicción (Porcentajes)

Jurisdicción	Total	Con título docente					Sin título docente				Sin información
		Subtotal	Maestro normal exclusivamente	Profesor de SNU exclusivamente	Profesor universitario exclusivamente	Combinaciones en las que al menos tenga un título docente	Subtotal	Técnico/profesional de SNU exclusivamente	Técnico/profesional universitario exclusivamente	Combinaciones de títulos superiores no docentes	
Total (1)	168.997	67,4	1,2	32,8	13,0	20,4	15,1	3,8	10,7	0,6	17,5
Buenos Aires	54.341	64,7	1,1	32,2	9,9	21,5	14,5	4,4	9,4	0,7	20,8
Catamarca	2.056	75,2	1,0	36,7	21,4	16,2	11,5	3,1	8,2	0,2	13,2
Chaco	4.356	70,0	1,5	39,4	15,3	13,8	10,3	3,4	6,7	0,2	19,7
Chubut	2.110	51,9	1,6	19,6	16,4	14,3	23,8	4,9	18,0	1,0	24,3
Ciudad de Buenos Aires	17.000	72,6	1,1	31,0	9,3	31,2	12,6	3,5	8,3	0,8	14,8
Córdoba	21.318	67,2	0,7	31,6	15,2	19,7	19,7	3,3	15,8	0,7	13,1
Corrientes	3.611	69,9	2,0	39,6	8,6	19,7	14,4	4,8	8,9	0,7	15,7
Entre Ríos	6.240	72,1	0,9	50,1	5,3	15,8	14,0	3,8	9,9	0,4	13,9
Formosa	1.822	77,4	0,8	45,2	17,8	13,6	9,9	2,5	7,1	0,4	12,7
Jujuy	4.396	77,9	1,6	52,6	6,6	17,1	7,9	2,2	5,6	0,2	14,1
La Pampa	1.970	66,3	1,7	18,6	29,5	16,5	19,3	3,5	15,3	0,6	14,3
La Rioja	1.716	71,0	2,0	43,7	9,9	15,3	15,0	3,1	11,4	0,5	14,0
Mendoza	8.074	64,9	1,2	22,8	23,6	17,3	19,6	3,6	15,4	0,6	15,5
Misiones	3.533	69,7	1,4	36,8	13,9	17,7	11,3	3,6	7,0	0,7	19,0
Neuquén	2.416	59,5	1,5	26,8	17,3	13,9	15,5	3,7	11,3	0,5	25,0
Río Negro	4.245	56,9	1,5	26,5	15,7	13,2	19,7	4,4	14,6	0,7	23,4
Salta	4.693	71,1	1,9	30,6	21,1	17,5	10,6	3,4	7,0	0,3	18,2
San Juan	2.947	64,6	2,1	17,1	29,0	16,4	17,5	2,8	14,0	0,8	17,8
San Luis	1.568	65,4	1,1	20,6	19,9	23,8	24,3	3,1	20,3	1,0	10,3
Santa Cruz	1.307	57,7	0,4	30,8	14,4	12,1	18,7	4,2	13,8	0,8	23,6
Santa Fe	11.290	68,5	1,1	34,0	11,1	22,3	13,9	4,0	9,3	0,6	17,6
Santiago del Estero	3.162	74,7	2,3	47,3	6,4	18,7	11,4	2,2	8,9	0,3	13,9
Tierra del Fuego	676	64,8	0,7	37,1	14,2	12,7	23,5	4,1	18,8	0,6	11,7
Tucumán	5.200	71,5	1,1	28,5	20,4	21,4	14,2	2,5	11,3	0,4	14,3

(1) Los docentes que se desempeñan simultáneamente en más de una jurisdicción fueron contabilizados en cada una de ellas; por lo tanto la suma de docentes de todas las jurisdicciones es mayor que el total.

(*) Los docentes que cuentan con ambos tipos de formación (docente y no docente) se han contabilizado solamente en la categoría "Combinaciones en las que al menos tenga un título docente".

Docentes de educación común en actividad de nivel medio/polimodal en función frente a alumnos

Cuadro 105.1 Docentes por tipo de formación (*) y título según jurisdicción. Sector de gestión estatal (Porcentajes)

Jurisdicción	Total	Con título docente					Sin título docente				Sin información
		Subtotal	Maestro normal exclusivamente	Profesor de SNU exclusivamente	Profesor universitario exclusivamente	Combinaciones en las que al menos tenga un título docente	Subtotal	Técnico/profesional de SNU exclusivamente	Técnico/profesional universitario exclusivamente	Combinaciones de títulos superiores no docentes	
Total (1)	118.398	66,9	1,3	33,4	12,4	19,9	15,0	4,1	10,3	0,6	18,2
Buenos Aires	36.623	63,1	1,2	32,1	8,9	20,9	15,4	5,1	9,6	0,7	21,5
Catamarca	1.754	74,6	1,0	36,3	20,4	17,0	12,3	3,6	8,5	0,2	13,1
Chaco	3.877	71,0	1,3	40,8	15,4	13,6	9,8	3,2	6,4	0,2	19,2
Chubut	1.810	52,2	1,6	20,2	16,1	14,4	24,4	5,0	18,3	1,1	23,4
Ciudad de Buenos Aires	8.251	68,5	1,6	26,9	7,4	32,6	13,6	4,7	7,9	0,9	17,9
Córdoba	13.194	67,6	0,7	32,4	14,7	19,8	19,1	3,1	15,4	0,6	13,4
Corrientes	3.008	70,8	2,1	40,5	8,0	20,2	13,8	5,0	8,1	0,7	15,4
Entre Ríos	5.021	72,5	0,9	51,5	4,8	15,4	13,5	4,1	9,0	0,4	13,9
Formosa	1.681	77,3	0,8	45,3	17,7	13,5	9,8	2,6	7,0	0,3	12,9
Jujuy	3.932	78,5	1,7	54,1	5,5	17,2	6,8	2,0	4,6	0,2	14,7
La Pampa	1.435	69,5	1,2	18,3	32,5	17,6	16,4	3,3	12,7	0,5	14,0
La Rioja	1.455	72,4	2,1	44,6	9,7	15,9	13,9	2,9	10,8	0,2	13,7
Mendoza	6.428	66,2	1,3	24,2	22,6	18,1	18,7	3,8	14,3	0,5	15,1
Misiones	2.583	73,0	1,0	39,3	14,9	17,8	10,1	3,4	6,1	0,6	16,9
Neuquén	2.059	58,8	1,2	27,5	16,8	13,3	14,9	3,9	10,5	0,5	26,3
Río Negro	3.371	57,2	1,5	27,9	15,0	12,8	19,0	4,2	14,1	0,7	23,8
Salta	3.812	70,6	2,1	31,4	19,2	17,9	10,5	3,8	6,4	0,3	18,9
San Juan	2.331	63,6	2,3	16,6	27,5	17,2	17,0	3,2	12,9	0,9	19,4
San Luis	1.271	65,6	1,3	21,7	18,5	24,2	24,5	3,1	20,3	1,1	9,9
Santa Cruz	1.124	57,9	0,4	32,3	13,7	11,6	17,3	4,3	12,3	0,8	24,7
Santa Fe	7.545	68,7	0,9	34,9	10,7	22,2	13,0	4,0	8,5	0,6	18,3
Santiago del Estero	2.474	74,5	2,4	46,6	5,8	19,6	11,0	2,1	8,6	0,2	14,6
Tierra del Fuego	476	65,3	0,4	38,4	14,5	12,0	23,5	4,8	18,1	0,6	11,1
Tucumán	3.216	70,6	1,4	28,3	17,4	23,5	12,6	2,8	9,2	0,5	16,8

(1) Los docentes que se desempeñan simultáneamente en más de una jurisdicción fueron contabilizados en cada una de ellas; por lo tanto la suma de docentes de todas las jurisdicciones es mayor que el total.

(*) Los docentes que cuentan con ambos tipos de formación (docente y no docente) se han contabilizado solamente en la categoría "Combinaciones en las que al menos tenga un título docente".

Docentes de educación común en actividad de nivel medio/polimodal en función frente a alumnos

Cuadro 105.2 Docentes por tipo de formación (*) y título según jurisdicción. Sector de gestión privada (Porcentajes)

Jurisdicción	Total	Con título docente					Sin título docente				Sin información
		Subtotal	Maestro normal exclusivamente	Profesor de SNU exclusivamente	Profesor universitario exclusivamente	Combinaciones en las que al menos tenga un título docente	Subtotal	Técnico/profesional de SNU exclusivamente	Técnico/profesional universitario exclusivamente	Combinaciones de títulos superiores no docentes	
Total (1)	60.786	70,7	1,0	33,2	14,8	21,7	14,8	2,9	11,3	0,6	14,5
Buenos Aires	21.003	69,5	0,9	34,0	11,7	22,9	12,7	3,0	9,1	0,7	17,7
Catamarca	392	80,4	1,0	37,5	29,3	12,5	7,9	1,0	6,9	0,0	11,7
Chaco	605	66,1	2,8	30,1	17,5	15,7	13,4	4,3	8,8	0,3	20,5
Chubut	392	51,0	1,5	17,1	19,4	13,0	23,0	4,1	18,1	0,8	26,0
Ciudad de Buenos Aires	9.549	77,6	0,7	35,6	10,8	30,5	11,2	2,3	8,2	0,6	11,2
Córdoba	9.779	69,1	0,7	32,2	16,5	19,7	19,4	3,4	15,4	0,6	11,5
Corrientes	729	68,4	1,6	37,9	10,7	18,2	16,2	3,7	12,1	0,4	15,4
Entre Ríos	1.644	74,9	1,0	49,7	6,6	17,6	14,2	2,2	11,7	0,3	10,9
Formosa	187	78,6	1,1	42,2	21,4	13,9	11,8	2,1	8,6	1,1	9,6
Jujuy	615	77,9	1,0	46,0	13,8	17,1	14,3	2,8	11,1	0,5	7,8
La Pampa	626	60,5	2,7	18,7	24,8	14,4	25,2	3,7	20,8	0,8	14,2
La Rioja	313	65,5	1,6	40,3	10,5	13,1	20,4	3,5	15,3	1,6	14,1
Mendoza	2.098	64,9	0,7	19,2	30,1	14,9	20,6	2,4	17,3	0,8	14,5
Misiones	1.257	67,5	2,0	36,6	12,0	16,9	12,6	3,4	8,4	0,9	19,9
Neuquén	426	65,0	2,6	23,0	22,8	16,7	18,3	2,3	16,0	0,0	16,7
Río Negro	1.142	59,9	1,2	24,9	19,8	14,0	21,5	4,2	16,5	0,7	18,7
Salta	1.207	76,6	1,2	27,9	30,7	16,7	10,5	1,8	8,5	0,2	12,9
San Juan	781	70,7	1,3	19,0	36,5	14,0	19,0	1,5	17,3	0,1	10,4
San Luis	340	66,2	0,6	17,1	26,5	22,1	22,9	2,9	19,7	0,3	10,9
Santa Cruz	217	56,7	0,9	23,5	17,5	14,7	27,6	3,7	23,5	0,5	15,7
Santa Fe	4.385	70,7	1,3	34,0	12,2	23,3	14,6	3,8	10,2	0,6	14,6
Santiago del Estero	896	78,5	1,7	50,9	8,3	17,6	11,7	2,1	9,2	0,4	9,8
Tierra del Fuego	249	62,7	1,2	34,5	13,3	13,7	25,3	3,2	21,7	0,4	12,0
Tucumán	2.382	75,1	0,6	29,9	25,8	18,7	15,7	2,0	13,5	0,2	9,2

(1) Los docentes que se desempeñan simultáneamente en más de una jurisdicción fueron contabilizados en cada una de ellas; por lo tanto la suma de docentes de todas las jurisdicciones es mayor que el total.

(*) Los docentes que cuentan con ambos tipos de formación (docente y no docente) se han contabilizado solamente en la categoría "Combinaciones en las que al menos tenga un título docente".

Docentes de educación común en actividad de nivel medio/polimodal en función frente a alumnos

Cuadro 106 Docentes con nivel superior completo por tipo de título según jurisdicción (Porcentajes)

Jurisdicción	Total	Tipo de título						
		Profesor formado en el nivel superior no universitario exclusivamente	Profesor formado en el nivel superior universitario exclusivamente	Técnico/profesional formado en el nivel superior no universitario exclusivamente	Técnico/profesional formado en el nivel superior universitario exclusivamente	Combinaciones con al menos un título universitario	Otras combinaciones	Sin información
Total (1)	139.884	47,2	17,9	4,9	13,8	11,6	2,7	1,9
Buenos Aires	43.438	49,8	14,4	6,0	12,8	11,5	3,0	2,4
Catamarca	1.786	48,7	26,7	3,9	10,1	6,4	2,8	1,3
Chaco	3.523	54,2	20,5	4,8	8,8	6,4	2,6	2,8
Chubut	1.600	31,2	23,7	6,8	25,4	8,5	2,1	2,3
Ciudad de Buenos Aires	14.502	47,7	13,8	4,7	10,7	17,7	3,8	1,6
Córdoba	18.633	41,0	19,0	4,0	18,7	13,1	2,7	1,5
Corrientes	3.033	55,8	12,1	6,3	11,9	9,0	2,8	2,1
Entre Ríos	5.408	63,9	6,5	4,6	11,6	8,6	3,0	1,8
Formosa	1.601	56,6	21,2	3,1	8,4	7,7	1,4	1,6
Jujuy	3.754	68,1	8,3	2,8	7,2	10,1	2,1	1,4
La Pampa	1.677	25,8	38,0	4,2	18,8	10,1	1,6	1,4
La Rioja	1.458	58,6	13,1	3,9	13,9	7,1	2,1	1,2
Mendoza	6.819	31,5	32,4	4,4	19,4	9,7	1,0	1,5
Misiones	2.865	51,7	18,7	4,6	9,2	11,1	2,9	1,8
Neuquén	1.821	39,6	24,6	5,3	15,6	10,1	2,3	2,5
Río Negro	3.244	40,4	22,5	5,9	20,2	7,6	1,6	1,8
Salta	3.808	42,7	29,0	4,5	8,9	10,7	2,6	1,6
San Juan	2.395	26,4	39,0	3,7	18,0	9,9	1,3	1,5
San Luis	1.409	26,4	25,3	3,5	24,8	16,5	1,9	1,4
Santa Cruz	1.006	41,6	19,9	5,5	18,4	12,5	1,0	1,2
Santa Fe	9.374	50,0	15,8	5,3	12,0	11,8	2,9	2,2
Santiago del Estero	2.695	64,0	8,9	2,9	11,2	8,9	2,3	1,7
Tierra del Fuego	599	44,2	17,2	4,7	21,4	9,0	2,3	1,2
Tucumán	4.440	39,2	28,5	3,3	14,2	11,7	2,0	1,1

(1) Los docentes que se desempeñan simultáneamente en más de una jurisdicción fueron contabilizados en cada una de ellas; por lo tanto la suma de docentes de todas las jurisdicciones es mayor que el total.

Docentes de educación común en actividad de nivel medio/polimodal en función frente a alumnos

Cuadro 106.1 Docentes con nivel superior completo por tipo de título según jurisdicción. Sector de gestión estatal (Porcentajes)

Jurisdicción	Total	Tipo de título						
		Profesor formado en el nivel superior no universitario exclusivamente	Profesor formado en el nivel superior universitario exclusivamente	Técnico/profesional formado en el nivel superior no universitario exclusivamente	Técnico/profesional formado en el nivel superior universitario exclusivamente	Combinaciones con al menos un título universitario	Otras combinaciones	Sin información
Total (1)	97.135	48,2	17,3	5,4	13,4	11,0	2,8	1,9
Buenos Aires	28.967	50,1	13,3	7,0	13,1	10,9	3,3	2,4
Catamarca	1.529	48,5	25,6	4,4	10,5	6,4	3,1	1,4
Chaco	3.160	55,4	20,3	4,6	8,3	6,1	2,6	2,7
Chubut	1.384	31,8	22,7	6,7	25,9	8,6	2,3	2,0
Ciudad de Buenos Aires	6.742	46,2	12,5	6,5	10,8	18,1	4,3	1,6
Córdoba	11.499	41,7	18,5	3,9	18,3	13,5	2,8	1,4
Corrientes	2.535	57,1	11,6	6,5	10,9	8,8	3,0	2,2
Entre Ríos	4.352	65,3	6,0	5,0	10,6	8,3	3,1	1,7
Formosa	1.471	57,0	21,2	3,2	8,4	7,3	1,4	1,4
Jujuy	3.338	70,6	7,2	2,6	6,1	9,9	2,1	1,5
La Pampa	1.238	25,3	41,1	3,9	15,4	11,2	1,4	1,7
La Rioja	1.239	59,9	12,9	3,7	13,1	7,0	2,2	1,2
Mendoza	5.438	33,4	31,5	4,7	18,2	9,7	1,1	1,3
Misiones	2.156	53,2	19,6	4,3	7,8	10,5	2,9	1,6
Neuquén	1.527	41,2	24,0	5,6	14,7	10,0	2,3	2,3
Río Negro	2.561	42,7	21,4	5,8	19,4	7,2	1,8	1,8
Salta	3.063	44,4	27,1	5,1	8,4	10,7	2,7	1,6
San Juan	1.855	26,7	38,4	4,4	17,2	10,5	1,2	1,6
San Luis	1.144	27,6	23,6	3,6	25,3	16,7	1,9	1,3
Santa Cruz	853	44,3	19,3	5,6	16,8	11,7	0,9	1,3
Santa Fe	6.224	51,5	15,5	5,3	11,0	11,4	3,0	2,2
Santiago del Estero	2.088	64,2	8,3	3,0	11,2	9,0	2,6	1,7
Tierra del Fuego	422	44,8	17,5	5,5	20,4	9,2	2,4	0,2
Tucumán	2.662	41,6	25,7	3,9	12,3	12,9	2,4	1,3

(1) Los docentes que se desempeñan simultáneamente en más de una jurisdicción fueron contabilizados en cada una de ellas; por lo tanto la suma de docentes de todas las jurisdicciones es mayor que el total.

Docentes de educación común en actividad de nivel medio/polimodal en función frente a alumnos

Cuadro 106.2 Docentes con nivel superior completo por tipo de título según jurisdicción. Sector de gestión privada (Porcentajes)

Jurisdicción	Total	Tipo de título						
		Profesor formado en el nivel superior no universitario exclusivamente	Profesor formado en el nivel superior universitario exclusivamente	Técnico/profesional formado en el nivel superior no universitario exclusivamente	Técnico/profesional formado en el nivel superior universitario exclusivamente	Combinaciones con al menos un título universitario	Otras combinaciones	Sin información
Total (1)	52.329	46,0	19,4	3,7	13,8	12,7	2,5	1,9
Buenos Aires	17.481	50,2	16,2	4,0	11,8	12,8	2,6	2,4
Catamarca	344	46,8	34,6	1,5	8,1	7,3	1,2	0,6
Chaco	479	44,5	24,8	6,3	11,3	7,9	1,9	3,3
Chubut	293	27,3	30,4	6,1	24,9	7,5	0,7	3,1
Ciudad de Buenos Aires	8.535	49,8	14,7	2,9	10,0	17,5	3,6	1,5
Córdoba	8.710	41,3	20,1	4,0	17,8	12,7	2,6	1,4
Corrientes	619	51,2	14,2	4,8	15,5	9,7	2,3	2,3
Entre Ríos	1.472	61,8	8,0	2,7	13,5	9,9	2,4	1,7
Formosa	172	49,4	23,8	2,3	9,3	10,5	1,7	2,9
Jujuy	563	54,2	15,8	3,2	12,8	11,9	1,8	0,4
La Pampa	526	25,7	32,3	4,8	25,9	8,2	2,1	1,1
La Rioja	267	52,1	13,5	4,5	19,1	7,1	2,6	1,1
Mendoza	1.807	25,8	38,7	2,9	20,8	9,6	0,6	1,7
Misiones	1.003	51,8	16,3	4,4	11,3	11,6	2,6	2,1
Neuquén	354	31,9	29,9	3,1	19,8	10,5	2,0	2,8
Río Negro	932	35,1	26,8	5,4	21,6	8,4	1,0	1,8
Salta	1.050	36,0	37,6	2,2	9,9	11,2	1,8	1,2
San Juan	699	24,6	42,6	1,7	19,9	8,4	1,4	1,3
San Luis	307	22,5	33,2	3,3	22,1	15,0	2,0	2,0
Santa Cruz	182	28,0	22,0	4,4	28,0	15,9	1,1	0,5
Santa Fe	3.762	47,8	16,6	4,8	12,7	13,3	2,7	2,1
Santiago del Estero	804	64,6	10,2	2,4	10,6	9,6	1,4	1,4
Tierra del Fuego	222	42,3	16,2	3,6	24,8	8,1	2,3	2,7
Tucumán	2.161	36,3	33,1	2,4	15,6	10,4	1,3	0,8

(1) Los docentes que se desempeñan simultáneamente en más de una jurisdicción fueron contabilizados en cada una de ellas; por lo tanto la suma de docentes de todas las jurisdicciones es mayor que el total.

Docentes de educación común en actividad de nivel medio/polimodal en función frente a alumnos

Cuadro 107 Docentes con nivel superior completo por posesión de título de posgrado según jurisdicción (Porcentajes)

Jurisdicción	Total	Título de maestría o doctorado	
		Sí	No
Total (1)	139.884	10,3	89,7
Buenos Aires	43.438	11,2	88,8
Catamarca	1.786	8,1	91,9
Chaco	3.523	8,9	91,1
Chubut	1.600	11,7	88,3
Ciudad de Buenos Aires	14.502	10,9	89,1
Córdoba	18.633	10,4	89,6
Corrientes	3.033	11,0	89,0
Entre Ríos	5.408	9,6	90,4
Formosa	1.601	10,1	89,9
Jujuy	3.754	5,4	94,6
La Pampa	1.677	10,3	89,7
La Rioja	1.458	7,4	92,6
Mendoza	6.819	9,9	90,1
Misiones	2.865	9,7	90,3
Neuquén	1.821	11,1	88,9
Río Negro	3.244	8,5	91,5
Salta	3.808	7,9	92,1
San Juan	2.395	9,7	90,3
San Luis	1.409	11,1	88,9
Santa Cruz	1.006	3,7	96,3
Santa Fe	9.374	12,9	87,1
Santiago del Estero	2.695	5,9	94,1
Tierra del Fuego	599	8,8	91,2
Tucumán	4.440	7,4	92,6

(1) Los docentes que se desempeñan simultáneamente en más de una jurisdicción fueron contabilizados en cada una de ellas; por lo tanto la suma de docentes de todas las jurisdicciones es mayor que el total.

Docentes de educación común en actividad de nivel medio/polimodal en función frente a alumnos

Cuadro 107.1 Docentes con nivel superior completo por posesión de título de posgrado según jurisdicción. Sector de gestión estatal (Porcentajes)

Jurisdicción	Total	Título de maestría o doctorado	
		Sí	No
Total (1)	97.135	10,0	90,0
Buenos Aires	28.967	11,0	89,0
Catamarca	1.529	8,1	91,9
Chaco	3.160	8,5	91,5
Chubut	1.384	11,9	88,1
Ciudad de Buenos Aires	6.742	11,5	88,5
Córdoba	11.499	10,3	89,7
Corrientes	2.535	11,1	88,9
Entre Ríos	4.352	9,3	90,7
Formosa	1.471	9,9	90,1
Jujuy	3.338	5,3	94,7
La Pampa	1.238	10,6	89,4
La Rioja	1.239	6,9	93,1
Mendoza	5.438	9,8	90,2
Misiones	2.156	9,2	90,8
Neuquén	1.527	11,5	88,5
Río Negro	2.561	8,2	91,8
Salta	3.063	7,4	92,6
San Juan	1.855	9,5	90,5
San Luis	1.144	10,7	89,3
Santa Cruz	853	3,5	96,5
Santa Fe	6.224	13,0	87,0
Santiago del Estero	2.088	6,2	93,8
Tierra del Fuego	422	8,5	91,5
Tucumán	2.662	7,4	92,6

(1) Los docentes que se desempeñan simultáneamente en más de una jurisdicción fueron contabilizados en cada una de ellas; por lo tanto la suma de docentes de todas las jurisdicciones es mayor que el total.

Docentes de educación común en actividad de nivel medio/polimodal en función frente a alumnos

Cuadro 107.2 Docentes con nivel superior completo por posesión de título de posgrado según jurisdicción. Sector de gestión privada

Jurisdicción	Total	Título de maestría o doctorado	
		Sí	No
Total (1)	52.329	10,4	89,6
Buenos Aires	17.481	11,2	88,8
Catamarca	344	7,3	92,7
Chaco	479	10,9	89,1
Chubut	293	9,9	90,1
Ciudad de Buenos Aires	8.535	10,3	89,7
Córdoba	8.710	10,1	89,9
Corrientes	619	11,0	89,0
Entre Ríos	1.472	10,7	89,3
Formosa	172	12,8	87,2
Jujuy	563	6,0	94,0
La Pampa	526	8,9	91,1
La Rioja	267	9,7	90,3
Mendoza	1.807	10,1	89,9
Misiones	1.003	10,6	89,4
Neuquén	354	8,5	91,5
Río Negro	932	8,4	91,6
Salta	1.050	9,1	90,9
San Juan	699	9,9	90,1
San Luis	307	13,7	86,3
Santa Cruz	182	3,8	96,2
Santa Fe	3.762	12,5	87,5
Santiago del Estero	804	5,6	94,4
Tierra del Fuego	222	9,5	90,5
Tucumán	2.161	7,0	93,0

(1) Los docentes que se desempeñan simultáneamente en más de una jurisdicción fueron contabilizados en cada una de ellas; por lo tanto la suma de docentes de todas las jurisdicciones es mayor que el total.

Docentes de educación común en actividad de nivel medio/polimodal en función frente a alumnos

Cuadro 108 Docentes por cursado actual de alguna carrera de nivel superior según jurisdicción (Porcentajes)

Jurisdicción	Total	Tipo de carrera que cursa				No cursa	Sin información
		Superior universitario exclusivamente	SNU exclusivamente	Posgrado exclusivamente	Combinaciones		
Total (1)	168.997	11,8	5,4	4,8	0,6	68,4	9,0
Buenos Aires	54.341	9,8	5,9	3,8	0,5	67,4	12,6
Catamarca	2.056	20,2	9,0	6,3	0,8	58,1	5,5
Chaco	4.356	13,3	7,8	3,2	0,9	68,5	6,3
Chubut	2.110	13,8	7,4	6,4	0,9	64,7	6,6
Ciudad de Buenos Aires	17.000	10,7	7,0	5,4	0,7	70,9	5,3
Córdoba	21.318	10,4	3,6	4,4	0,4	72,4	8,8
Corrientes	3.611	14,4	7,4	3,8	0,8	67,4	6,1
Entre Ríos	6.240	11,2	4,5	4,6	0,4	73,3	6,0
Formosa	1.822	13,1	3,5	5,6	0,3	71,6	6,0
Jujuy	4.396	23,7	7,6	5,4	1,3	56,8	5,3
La Pampa	1.970	10,2	4,5	5,9	0,6	75,5	3,4
La Rioja	1.716	19,4	3,7	4,1	0,9	64,3	7,7
Mendoza	8.074	14,2	4,3	7,6	0,6	65,7	7,7
Misiones	3.533	11,3	4,3	5,3	0,4	68,2	10,6
Neuquén	2.416	16,8	4,1	4,2	0,6	66,5	7,8
Río Negro	4.245	14,9	3,8	3,0	0,5	71,1	6,7
Salta	4.693	13,0	10,6	6,9	1,4	60,5	7,6
San Juan	2.947	11,7	3,4	6,7	0,7	70,0	7,5
San Luis	1.568	15,4	3,4	8,0	0,8	68,4	4,0
Santa Cruz	1.307	16,7	5,1	5,8	0,8	68,6	3,0
Santa Fe	11.290	10,2	3,8	5,6	0,6	69,2	10,7
Santiago del Estero	3.162	16,3	6,0	3,4	0,9	67,6	5,9
Tierra del Fuego	676	8,6	5,3	7,1	0,9	72,9	5,2
Tucumán	5.200	13,6	3,1	6,4	0,6	69,5	6,8

(1) Los docentes que se desempeñan simultáneamente en más de una jurisdicción fueron contabilizados en cada una de ellas; por lo tanto la suma de docentes de todas las jurisdicciones es mayor que el total.

Docentes de educación común en actividad de nivel medio/polimodal en función frente a alumnos

Cuadro 108.1 Docentes por cursado actual de alguna carrera de nivel superior según jurisdicción. Sector de gestión estatal (Porcentajes)

Jurisdicción	Total	Tipo de carrera que cursa				No cursa	Sin información
		Superior universitario exclusivamente	SNU exclusivamente	Posgrado exclusivamente	Combinaciones		
Total (1)	118.398	11,5	5,6	4,5	0,6	68,8	9,0
Buenos Aires	36.623	9,2	6,0	3,4	0,5	68,0	12,8
Catamarca	1.754	18,6	9,4	6,7	0,7	59,1	5,5
Chaco	3.877	13,0	7,9	3,1	1,0	68,8	6,2
Chubut	1.810	14,0	7,6	6,7	1,0	64,1	6,5
Ciudad de Buenos Aires	8.251	9,0	7,8	4,8	0,7	72,3	5,4
Córdoba	13.194	9,5	3,4	4,0	0,3	73,3	9,5
Corrientes	3.008	14,6	7,2	3,5	0,7	68,4	5,6
Entre Ríos	5.021	10,7	4,6	4,6	0,4	73,9	5,8
Formosa	1.681	12,6	3,5	5,4	0,3	72,2	6,0
Jujuy	3.932	23,6	7,5	5,0	1,2	57,2	5,5
La Pampa	1.435	10,1	5,0	6,2	0,6	74,3	3,8
La Rioja	1.455	19,2	3,6	3,6	0,7	65,5	7,3
Mendoza	6.428	13,5	4,4	7,1	0,6	66,6	7,8
Misiones	2.583	11,5	3,8	5,2	0,4	69,9	9,2
Neuquén	2.059	17,2	4,0	4,0	0,6	66,1	8,2
Río Negro	3.371	14,7	4,1	2,8	0,5	70,9	6,9
Salta	3.812	12,1	11,3	6,6	1,2	61,1	7,7
San Juan	2.331	10,9	3,6	6,6	0,7	70,2	8,0
San Luis	1.271	15,1	3,5	7,2	0,8	70,0	3,4
Santa Cruz	1.124	16,6	5,5	4,8	0,6	69,7	2,8
Santa Fe	7.545	9,6	3,8	5,3	0,5	70,3	10,5
Santiago del Estero	2.474	16,0	6,0	3,0	0,7	68,1	6,2
Tierra del Fuego	476	8,2	5,3	6,7	0,8	73,9	5,0
Tucumán	3.216	13,4	3,2	5,4	0,5	70,0	7,5

(1) Los docentes que se desempeñan simultáneamente en más de una jurisdicción fueron contabilizados en cada una de ellas; por lo tanto la suma de docentes de todas las jurisdicciones es mayor que el total.

Docentes de educación común en actividad de nivel medio/polimodal en función frente a alumnos

Cuadro 108.2 Docentes por cursado actual de alguna carrera de nivel superior según jurisdicción. Sector de gestión privada (Porcentajes)

Jurisdicción	Total	Tipo de carrera que cursa				No cursa	Sin información
		Superior universitario exclusivamente	SNU exclusivamente	Posgrado exclusivamente	Combinaciones		
Total (1)	60.786	12,6	4,9	5,5	0,6	68,4	7,9
Buenos Aires	21.003	11,1	5,3	4,6	0,5	67,4	11,0
Catamarca	392	29,3	7,1	4,6	1,3	53,1	4,6
Chaco	605	17,0	6,3	3,8	0,7	66,3	6,0
Chubut	392	12,0	7,7	5,4	0,5	68,1	6,4
Ciudad de Buenos Aires	9.549	12,1	6,4	5,9	0,6	70,1	4,9
Córdoba	9.779	11,9	3,8	4,6	0,4	72,3	7,0
Corrientes	729	15,0	7,8	4,8	1,1	63,5	7,8
Entre Ríos	1.644	13,1	3,6	4,4	0,4	73,5	5,0
Formosa	187	19,3	3,2	6,4	1,1	64,7	5,3
Jujuy	615	27,6	8,0	8,0	1,6	51,5	3,3
La Pampa	626	10,1	3,0	5,6	0,6	78,4	2,2
La Rioja	313	21,1	3,8	6,4	1,6	57,5	9,6
Mendoza	2.098	16,6	3,5	10,3	0,5	62,9	6,2
Misiones	1.257	10,8	4,8	5,6	0,2	67,0	11,7
Neuquén	426	14,6	4,7	5,6	0,7	69,5	4,9
Río Negro	1.142	14,6	2,6	3,5	0,5	73,7	5,0
Salta	1.207	16,7	8,5	8,3	1,9	58,4	6,2
San Juan	781	13,8	2,3	7,7	0,9	70,4	4,9
San Luis	340	17,1	3,5	11,5	0,6	61,8	5,6
Santa Cruz	217	19,4	2,3	11,1	1,4	62,2	3,7
Santa Fe	4.385	11,4	3,9	6,1	0,6	68,2	9,9
Santiago del Estero	896	18,8	5,5	3,7	1,0	67,0	4,1
Tierra del Fuego	249	8,4	6,8	8,0	1,2	70,7	4,8
Tucumán	2.382	14,2	2,6	7,5	0,8	69,7	5,2

(1) Los docentes que se desempeñan simultáneamente en más de una jurisdicción fueron contabilizados en cada una de ellas; por lo tanto la suma de docentes de todas las jurisdicciones es mayor que el total.

Docentes de educación común en actividad de nivel medio/polimodal en función frente a alumnos

Cuadro 109 Docentes por asistencia a cursos de capacitación en los últimos cinco años según jurisdicción (Porcentajes)

Jurisdicción	Total	Asistencia a cursos de capacitación		
		Sí	No	Sin información
Total (1)	168.997	64,8	26,6	8,6
Buenos Aires	54.341	54,9	32,9	12,2
Catamarca	2.056	76,1	18,6	5,3
Chaco	4.356	71,7	22,5	5,8
Chubut	2.110	64,1	29,7	6,2
Ciudad de Buenos Aires	17.000	63,0	32,2	4,8
Córdoba	21.318	70,2	21,4	8,4
Corrientes	3.611	65,1	29,3	5,6
Entre Ríos	6.240	66,2	28,3	5,6
Formosa	1.822	76,8	17,7	5,4
Jujuy	4.396	84,2	11,3	4,5
La Pampa	1.970	72,3	24,4	3,2
La Rioja	1.716	75,1	17,8	7,1
Mendoza	8.074	66,7	26,0	7,3
Misiones	3.533	66,3	23,4	10,3
Neuquén	2.416	70,6	22,0	7,4
Río Negro	4.245	59,3	34,1	6,5
Salta	4.693	75,2	17,8	7,0
San Juan	2.947	77,2	15,7	7,2
San Luis	1.568	76,8	19,7	3,4
Santa Cruz	1.307	66,1	30,9	3,0
Santa Fe	11.290	69,1	20,9	10,1
Santiago del Estero	3.162	76,3	18,2	5,4
Tierra del Fuego	676	67,0	28,3	4,7
Tucumán	5.200	77,2	16,3	6,5

(1) Los docentes que se desempeñan simultáneamente en más de una jurisdicción fueron contabilizados en cada una de ellas; por lo tanto la suma de docentes de todas las jurisdicciones es mayor que el total.

Docentes de educación común en actividad de nivel medio/polimodal en función frente a alumnos

Cuadro 109.1 Docentes por asistencia a cursos de capacitación en los últimos cinco años según jurisdicción. Sector de gestión estatal (Porcentajes)

Jurisdicción	Total	Asistencia a cursos de capacitación		
		Sí	No	Sin información
Total (1)	118.398	67,7	23,7	8,6
Buenos Aires	36.623	57,1	30,5	12,5
Catamarca	1.754	76,6	18,1	5,3
Chaco	3.877	72,3	21,9	5,8
Chubut	1.810	65,5	28,3	6,1
Ciudad de Buenos Aires	8.251	70,4	24,7	4,9
Córdoba	13.194	73,6	17,3	9,1
Corrientes	3.008	66,4	28,4	5,2
Entre Ríos	5.021	68,3	26,3	5,4
Formosa	1.681	77,6	17,0	5,4
Jujuy	3.932	85,0	10,3	4,7
La Pampa	1.435	75,3	21,0	3,6
La Rioja	1.455	76,3	17,1	6,6
Mendoza	6.428	68,5	24,0	7,5
Misiones	2.583	69,5	21,6	8,8
Neuquén	2.059	71,9	20,4	7,7
Río Negro	3.371	60,6	32,6	6,8
Salta	3.812	76,9	16,1	7,0
San Juan	2.331	77,2	15,1	7,7
San Luis	1.271	78,8	18,1	3,1
Santa Cruz	1.124	66,3	31,0	2,8
Santa Fe	7.545	71,1	19,1	9,8
Santiago del Estero	2.474	76,7	17,5	5,8
Tierra del Fuego	476	69,7	25,8	4,4
Tucumán	3.216	79,1	13,7	7,2

(1) Los docentes que se desempeñan simultáneamente en más de una jurisdicción fueron contabilizados en cada una de ellas; por lo tanto la suma de docentes de todas las jurisdicciones es mayor que el total.

Docentes de educación común en actividad de nivel medio/polimodal en función frente a alumnos

Cuadro 109.2 Docentes por asistencia a cursos de capacitación en los últimos cinco años según jurisdicción. Sector de gestión privada (Porcentajes)

Jurisdicción	Total	Asistencia a cursos de capacitación		
		Sí	No	Sin información
Total (1)	60.786	61,5	31,0	7,5
Buenos Aires	21.003	53,1	36,4	10,6
Catamarca	392	74,2	21,7	4,1
Chaco	605	69,1	25,3	5,6
Chubut	392	59,7	34,4	5,9
Ciudad de Buenos Aires	9.549	58,1	37,5	4,4
Córdoba	9.779	67,9	25,5	6,6
Corrientes	729	61,2	31,8	7,0
Entre Ríos	1.644	63,4	31,9	4,7
Formosa	187	72,7	21,9	5,3
Jujuy	615	80,7	16,6	2,8
La Pampa	626	66,3	31,5	2,2
La Rioja	313	69,6	21,4	8,9
Mendoza	2.098	63,2	31,0	5,8
Misiones	1.257	62,1	26,4	11,5
Neuquén	426	67,8	27,2	4,9
Río Negro	1.142	59,5	35,6	4,9
Salta	1.207	73,4	20,9	5,7
San Juan	781	79,3	16,3	4,5
San Luis	340	70,6	25,0	4,4
Santa Cruz	217	66,8	29,5	3,7
Santa Fe	4.385	67,8	22,8	9,3
Santiago del Estero	896	78,3	18,1	3,6
Tierra del Fuego	249	65,1	30,5	4,4
Tucumán	2.382	76,5	18,6	4,9

(1) Los docentes que se desempeñan simultáneamente en más de una jurisdicción fueron contabilizados en cada una de ellas; por lo tanto la suma de docentes de todas las jurisdicciones es mayor que el total.

Docentes de educación común en actividad de nivel medio/polimodal en función frente a alumnos

Cuadro 110 Docentes por temáticas (*) en las que desearían recibir capacitación según jurisdicción (Porcentajes)

Jurisdicción	Total	Temáticas													
		A	B	C	D	E	F	G	H	I	J	K	L	M	Sin información
Total (1)	168.997	16,2	19,0	23,7	18,5	22,6	11,5	12,8	16,5	21,2	13,3	14,1	17,9	9,7	33,0
Buenos Aires	54.341	14,3	18,1	22,3	18,4	21,4	9,0	10,7	14,5	19,3	10,1	11,6	15,2	8,9	38,2
Catamarca	2.056	22,3	22,2	26,3	19,3	25,4	16,2	17,9	20,6	26,3	21,4	18,1	28,8	12,5	22,7
Chaco	4.356	21,0	19,7	25,1	21,2	25,8	14,9	17,1	19,7	25,3	19,4	18,3	22,2	11,6	26,8
Chubut	2.110	16,2	19,3	25,5	19,2	26,8	13,6	15,0	16,0	22,7	13,6	14,1	17,5	10,7	30,3
Ciudad de Buenos Aires	17.000	13,8	17,8	20,8	15,0	19,6	9,9	9,4	14,7	19,1	8,7	11,4	14,4	8,9	35,8
Córdoba	21.318	15,9	19,6	24,0	19,2	23,7	12,4	13,2	17,3	20,2	15,1	14,9	17,9	8,7	31,8
Corrientes	3.611	22,7	20,4	27,0	20,1	23,0	14,2	17,1	21,2	26,2	19,3	17,6	25,0	12,6	25,5
Entre Ríos	6.240	16,8	20,6	25,5	21,1	24,9	14,1	16,3	16,8	22,5	16,2	17,3	20,3	10,6	27,9
Formosa	1.822	26,3	21,2	30,8	21,4	22,4	14,4	15,8	25,2	30,1	21,7	15,8	22,3	11,6	24,0
Jujuy	4.396	24,5	25,1	29,9	18,9	25,4	18,4	20,1	24,6	31,1	23,8	24,3	28,6	15,7	19,8
La Pampa	1.970	17,1	20,9	27,5	19,9	25,7	12,0	14,7	17,2	18,6	11,5	15,5	20,4	8,5	26,2
La Rioja	1.716	21,6	21,0	23,6	14,3	22,3	16,5	15,8	18,8	26,0	19,7	19,5	24,8	10,5	28,6
Mendoza	8.074	16,1	17,8	25,0	17,9	21,5	10,3	11,9	15,8	20,5	13,8	13,8	15,8	8,8	33,1
Misiones	3.533	16,6	18,2	21,4	18,6	22,1	13,4	14,7	17,3	22,2	15,4	15,3	19,8	11,3	31,9
Neuquén	2.416	18,0	23,1	25,9	20,1	26,9	16,6	17,4	17,8	23,3	14,2	16,0	20,6	9,4	30,3
Río Negro	4.245	19,6	27,1	28,9	23,8	31,9	17,9	18,5	19,3	23,8	14,8	14,4	21,0	12,5	25,4
Salta	4.693	17,0	17,1	24,3	16,4	23,1	12,0	13,8	17,0	22,9	14,4	16,3	21,4	11,6	29,6
San Juan	2.947	17,5	17,2	23,7	17,0	22,1	11,9	13,5	18,1	24,6	17,2	18,4	22,3	10,4	30,8
San Luis	1.568	20,2	20,0	24,7	22,3	27,2	17,3	19,3	23,2	27,6	21,2	21,7	25,6	15,2	23,3
Santa Cruz	1.307	24,3	23,3	33,7	25,9	33,7	20,1	21,7	23,9	30,6	25,0	25,0	27,1	15,3	14,0
Santa Fe	11.290	12,4	15,9	20,3	18,1	18,5	8,8	9,7	13,3	18,2	9,8	10,4	14,2	7,9	38,6
Santiago del Estero	3.162	22,9	22,5	28,7	18,0	26,1	15,9	16,1	21,7	26,4	20,0	17,0	26,3	11,0	23,3
Tierra del Fuego	676	21,7	21,4	22,8	24,1	31,5	14,9	15,5	16,9	22,8	14,9	19,1	22,5	9,0	25,3
Tucumán	5.200	16,8	17,8	24,4	14,8	20,6	11,7	12,8	17,4	22,9	15,4	16,4	19,5	9,9	30,2

(1) Los docentes que se desempeñan simultáneamente en más de una jurisdicción fueron contabilizados en cada una de ellas; por lo tanto la suma de docentes de todas las jurisdicciones es mayor que el total.

(*) Los docentes pueden elegir más de una temática, por lo que la suma de porcentajes supera el 100%.

A: Contexto político, económico y social de la educación contemporánea; B: Características (psicológicas, sociales, culturales) de los sujetos que aprenden; C: Relaciones sociales y humanas (manejo de conflicto, trabajo en equipo, liderazgo, etc.); D: Contenido de las disciplinas/áreas; E: Estrategias de enseñanza y didácticas especiales; F: Teorías de la educación/Pedagogía; G: Didáctica general y desarrollo curricular; H: Temas de cultura general; I: Nuevas tecnologías de la información y la comunicación; J: Política y legislación educativa; K: Organización y gestión institucional; L: Metodología de la investigación educativa; M: Otras

Docentes de educación común en actividad de nivel medio/polimodal en función frente a alumnos

Cuadro 110.1 Docentes por temáticas (*) en las que desearían recibir capacitación según jurisdicción. Sector de gestión estatal (Porcentajes)

Jurisdicción	Total	Temáticas													Sin información
		A	B	C	D	E	F	G	H	I	J	K	L	M	
Total (1)	118.398	17,0	18,9	23,9	19,2	22,7	12,0	13,4	16,9	22,2	14,6	15,1	18,8	10,4	32,4
Buenos Aires	36.623	14,9	18,1	22,5	19,3	21,5	9,2	11,1	14,7	20,3	11,0	12,4	15,7	9,4	37,8
Catamarca	1.754	22,1	21,7	25,8	19,0	25,8	16,2	18,2	20,0	26,7	21,7	18,5	29,2	12,2	23,1
Chaco	3.877	21,4	19,4	24,8	21,6	25,9	14,7	17,0	20,3	25,6	20,0	18,6	22,4	11,9	26,3
Chubut	1.810	16,3	19,3	25,5	19,0	27,2	13,2	15,4	16,4	22,9	14,0	14,8	18,3	10,9	30,1
Ciudad de Buenos Aires	8.251	14,1	15,9	18,6	14,7	18,0	9,9	9,4	15,0	20,2	10,0	11,7	15,2	10,1	37,1
Córdoba	13.194	15,6	18,7	23,1	19,5	23,1	12,5	13,2	17,2	20,6	16,4	15,7	18,0	9,1	32,8
Corrientes	3.008	23,1	19,7	27,0	20,3	23,0	14,0	17,7	21,7	26,8	19,4	17,7	25,2	13,1	25,3
Entre Ríos	5.021	17,2	20,9	25,8	21,8	25,2	14,5	16,6	17,2	23,2	16,9	18,4	21,0	11,3	27,0
Formosa	1.681	27,2	20,8	30,3	21,9	22,0	14,9	15,9	25,8	30,3	22,1	15,7	22,8	11,8	23,9
Jujuy	3.932	25,0	25,4	30,5	18,6	25,5	18,3	20,1	24,8	32,0	24,5	24,7	29,3	16,2	19,5
La Pampa	1.435	17,6	20,5	28,2	19,5	25,6	12,0	14,4	17,6	18,3	12,7	17,5	21,5	8,3	27,5
La Rioja	1.455	22,8	22,1	24,2	14,8	23,0	17,3	15,9	18,4	26,6	20,3	20,3	25,0	11,1	26,3
Mendoza	6.428	16,4	17,4	24,7	18,6	21,4	10,4	12,2	15,9	21,2	14,6	14,0	16,2	9,3	33,2
Misiones	2.583	17,4	19,0	21,6	19,4	22,6	14,0	15,1	18,1	22,6	16,4	15,9	20,5	12,1	30,2
Neuquén	2.059	17,9	22,0	25,5	20,3	27,2	17,2	17,5	18,1	23,3	14,5	16,1	20,9	9,6	30,2
Río Negro	3.371	21,0	28,1	30,2	25,6	33,0	19,2	20,0	19,9	24,4	16,0	15,5	21,7	13,0	24,4
Salta	3.812	17,0	16,0	24,3	16,5	22,8	12,2	13,9	16,7	23,2	14,8	16,8	21,6	11,8	29,8
San Juan	2.331	18,3	17,2	23,1	17,0	21,7	12,1	13,5	18,3	24,6	17,8	19,8	22,3	10,7	30,5
San Luis	1.271	20,3	19,4	25,4	22,7	27,2	17,2	19,4	23,1	28,7	21,5	21,9	26,3	16,0	22,5
Santa Cruz	1.124	24,0	22,8	34,2	26,6	34,8	20,0	22,1	24,0	31,5	25,2	25,2	27,8	15,7	13,2
Santa Fe	7.545	12,5	16,1	20,4	19,1	18,4	9,0	9,7	13,1	18,6	10,2	10,9	14,6	8,4	38,3
Santiago del Estero	2.474	23,2	22,6	29,0	17,9	25,7	15,8	16,4	22,1	26,6	20,3	17,9	27,0	11,4	24,1
Tierra del Fuego	476	22,9	19,5	22,3	25,4	31,7	15,5	17,4	16,4	23,7	16,6	21,4	22,1	9,9	23,5
Tucumán	3.216	17,3	17,2	25,1	15,2	19,4	11,8	12,5	17,3	23,1	16,2	17,0	19,6	10,1	30,8

(1) Los docentes que se desempeñan simultáneamente en más de una jurisdicción fueron contabilizados en cada una de ellas; por lo tanto la suma de docentes de todas las jurisdicciones es mayor que el total.

(*) Los docentes pueden elegir más de una temática, por lo que la suma de porcentajes supera el 100%.

A: Contexto político, económico y social de la educación contemporánea; B: Características (psicológicas, sociales, culturales) de los sujetos que aprenden; C: Relaciones sociales y humanas (manejo de conflicto, trabajo en equipo, liderazgo, etc.); D: Contenido de las disciplinas/áreas; E: Estrategias de enseñanza y didácticas especiales; F: Teorías de la educación/Pedagogía; G: Didáctica general y desarrollo curricular; H: Temas de cultura general; I: Nuevas tecnologías de la información y la comunicación; J: Política y legislación educativa; K: Organización y gestión institucional; L: Metodología de la investigación educativa; M: Otras

Docentes de educación común en actividad de nivel medio/polimodal en función frente a alumnos

Cuadro 110.2 Docentes por temáticas (*) en las que desearían recibir capacitación según jurisdicción. Sector de gestión privada (Porcentajes)

Jurisdicción	Total	Temáticas													
		A	B	C	D	E	F	G	H	I	J	K	L	M	Sin información
Total (1)	60.786	14,8	19,3	23,3	17,8	22,5	10,5	11,7	15,8	19,4	11,0	12,3	16,5	8,3	33,5
Buenos Aires	21.003	13,5	18,5	22,1	17,9	21,7	8,8	10,2	14,5	18,0	8,7	10,3	14,8	8,0	37,6
Catamarca	392	22,4	24,5	27,3	21,2	24,0	14,3	16,6	25,3	22,7	22,2	15,8	28,6	12,8	20,4
Chaco	605	19,5	22,0	25,3	21,3	25,1	16,4	18,3	16,0	24,0	16,0	16,0	20,8	10,1	29,4
Chubut	392	15,1	19,6	27,0	20,2	25,8	15,1	13,3	14,5	21,2	12,0	10,5	14,3	9,7	32,4
Ciudad de Buenos Aires	9.549	13,4	19,3	22,6	15,7	20,9	9,8	9,5	14,5	18,2	7,6	11,2	13,8	7,8	34,6
Córdoba	9.779	16,3	20,9	25,5	19,6	24,9	12,2	13,4	17,7	20,2	13,9	14,3	18,0	8,1	29,6
Corrientes	729	21,0	22,5	26,2	19,6	23,3	14,3	15,0	19,2	24,3	19,2	17,4	24,8	10,3	27,0
Entre Ríos	1.644	15,5	19,5	24,6	20,1	24,3	12,1	15,1	15,8	21,0	13,9	14,1	18,6	7,7	29,8
Formosa	187	18,7	22,5	32,6	15,5	23,0	7,5	12,8	20,9	25,7	16,0	14,4	15,5	8,0	27,8
Jujuy	615	20,7	20,5	24,7	20,3	24,2	17,7	19,3	23,1	24,7	19,0	20,7	24,6	11,9	20,7
La Pampa	626	15,3	21,6	26,0	21,4	26,4	11,5	15,7	15,7	18,7	8,8	11,0	17,9	8,6	23,2
La Rioja	313	16,3	14,4	20,4	10,9	18,2	13,4	14,1	18,2	22,0	16,0	15,3	24,0	8,0	39,9
Mendoza	2.098	15,6	19,6	25,8	17,0	21,7	9,9	11,2	15,3	18,9	11,4	13,9	15,7	7,1	31,6
Misiones	1.257	15,0	16,7	21,7	18,4	21,8	12,6	14,7	16,0	22,0	14,5	14,4	19,6	9,6	33,8
Neuquén	426	19,5	29,6	28,6	20,2	26,3	13,6	16,4	17,4	23,9	12,2	15,3	18,5	8,9	29,1
Río Negro	1.142	15,2	24,3	24,6	20,7	29,6	13,4	13,2	16,6	21,9	10,6	10,9	19,2	10,5	27,5
Salta	1.207	16,9	18,6	23,3	16,9	24,4	10,8	14,2	17,2	21,0	13,3	14,3	19,6	10,5	28,4
San Juan	781	14,9	17,4	26,0	16,5	23,7	10,6	13,6	17,4	24,3	15,0	14,0	22,2	9,3	31,4
San Luis	340	20,0	23,2	22,9	21,8	27,1	18,5	19,4	23,8	22,4	19,7	21,8	24,7	12,9	25,0
Santa Cruz	217	24,9	27,2	31,3	22,6	27,2	19,4	18,9	24,0	25,8	24,9	24,0	24,0	12,4	18,4
Santa Fe	4.385	12,3	15,7	20,4	17,0	18,5	8,3	9,7	13,8	17,2	9,1	9,6	14,1	7,0	38,6
Santiago del Estero	896	21,9	21,8	27,9	18,3	26,7	16,5	14,8	20,0	26,5	18,8	14,2	24,8	8,7	21,5
Tierra del Fuego	249	19,7	24,1	24,1	23,3	30,9	13,7	14,1	17,7	20,9	11,6	15,3	23,3	8,4	28,5
Tucumán	2.382	16,3	18,8	23,2	14,4	21,8	11,2	13,2	18,0	22,8	14,9	16,0	19,1	9,8	29,0

(1) Los docentes que se desempeñan simultáneamente en más de una jurisdicción fueron contabilizados en cada una de ellas; por lo tanto la suma de docentes de todas las jurisdicciones es mayor que el total.

(*) Los docentes pueden elegir más de una temática, por lo que la suma de porcentajes supera el 100%.

A: Contexto político, económico y social de la educación contemporánea; B: Características (psicológicas, sociales, culturales) de los sujetos que aprenden; C: Relaciones sociales y humanas (manejo de conflicto, trabajo en equipo, liderazgo, etc.); D: Contenido de las disciplinas/áreas; E: Estrategias de enseñanza y didácticas especiales; F: Teorías de la educación/Pedagogía; G: Didáctica general y desarrollo curricular; H: Temas de cultura general; I: Nuevas tecnologías de la información y la comunicación; J: Política y legislación educativa; K: Organización y gestión institucional; L: Metodología de la investigación educativa; M: Otras

Docentes de educación común en actividad de nivel medio/polimodal en función frente a alumnos

Cuadro 111 Docentes por máximo nivel educativo alcanzado por padre/madre según jurisdicción (Porcentajes)

Jurisdicción	Total	Máximo nivel educativo alcanzado							Sin información
		Sin instrucción	Primario incompleto	Primario completo	Secundario incompleto	Secundario completo	Superior incompleto	Superior completo o más	
Total (1)	168.997	0,5	9,1	26,1	10,1	18,3	5,0	17,0	14,0
Buenos Aires	54.341	0,3	7,7	27,5	9,8	17,0	4,3	14,7	18,7
Catamarca	2.056	0,9	8,9	24,2	10,5	20,8	5,3	19,8	9,6
Chaco	4.356	1,2	14,5	27,1	10,9	14,4	3,8	15,8	12,2
Chubut	2.110	0,5	7,9	26,0	11,9	19,7	5,5	17,0	11,5
Ciudad de Buenos Aires	17.000	0,3	4,4	21,2	10,0	22,3	7,1	23,9	10,7
Córdoba	21.318	0,3	10,2	24,7	10,0	17,0	5,5	20,2	12,2
Corrientes	3.611	0,9	12,3	24,6	9,9	20,0	3,7	18,2	10,4
Entre Ríos	6.240	0,4	12,0	25,4	9,9	19,6	4,1	17,1	11,6
Formosa	1.822	1,1	20,5	31,2	11,5	11,7	2,5	11,9	9,5
Jujuy	4.396	2,5	19,4	28,5	12,3	15,4	4,4	10,2	7,4
La Pampa	1.970	0,4	9,2	40,3	8,6	18,2	2,7	13,5	7,1
La Rioja	1.716	0,6	8,2	25,8	9,1	22,1	4,5	18,2	11,5
Mendoza	8.074	0,4	9,2	24,8	10,9	18,8	6,0	18,6	11,3
Misiones	3.533	1,0	13,4	27,8	10,0	13,8	3,6	15,9	14,5
Neuquén	2.416	0,5	8,9	25,3	11,1	17,5	5,7	16,4	14,5
Río Negro	4.245	0,6	8,9	25,7	11,3	18,1	6,1	18,0	11,2
Salta	4.693	0,8	12,3	25,6	11,1	20,1	5,1	14,3	10,7
San Juan	2.947	0,4	8,1	26,8	12,4	18,7	5,7	16,9	11,0
San Luis	1.568	0,5	8,5	24,5	9,7	23,9	4,8	20,2	7,8
Santa Cruz	1.307	0,7	10,6	29,8	12,0	19,7	6,0	15,8	5,4
Santa Fe	11.290	0,2	8,0	28,8	8,3	18,6	3,9	13,9	18,2
Santiago del Estero	3.162	0,7	10,1	23,9	10,8	25,3	5,2	15,2	8,7
Tierra del Fuego	676	1,0	6,5	22,6	12,4	21,2	7,5	21,6	7,1
Tucumán	5.200	0,5	7,7	22,0	11,9	22,0	6,8	19,0	10,0

(1) Los docentes que se desempeñan simultáneamente en más de una jurisdicción fueron contabilizados en cada una de ellas; por lo tanto la suma de docentes de todas las jurisdicciones es mayor que el total.

Docentes de educación común en actividad de nivel medio/polimodal en función frente a alumnos

Cuadro 111.1 Docentes por máximo nivel educativo alcanzado por padre/madre según jurisdicción. Sector de gestión estatal (Porcentajes)

Jurisdicción	Total	Máximo nivel educativo alcanzado							
		Sin instrucción	Primario incompleto	Primario completo	Secundario incompleto	Secundario completo	Superior incompleto	Superior completo o más	Sin información
Total (1)	118.398	0,6	10,2	27,9	10,2	17,9	4,4	14,8	14,1
Buenos Aires	36.623	0,4	8,6	29,7	9,6	16,3	3,8	12,5	19,1
Catamarca	1.754	0,9	9,1	25,4	10,5	21,0	5,3	17,8	9,9
Chaco	3.877	1,2	14,7	27,5	11,1	14,0	3,8	15,6	12,2
Chubut	1.810	0,4	8,2	26,5	11,9	19,9	5,0	16,7	11,3
Ciudad de Buenos Aires	8.251	0,5	5,4	26,0	10,0	21,8	6,0	18,8	11,5
Córdoba	13.194	0,4	10,7	25,8	10,2	17,0	4,9	18,0	13,0
Corrientes	3.008	1,0	13,3	25,3	10,3	20,0	3,4	16,5	10,1
Entre Ríos	5.021	0,5	12,6	25,9	10,2	19,3	3,8	16,3	11,5
Formosa	1.681	1,1	20,9	31,0	11,4	11,7	2,4	11,8	9,7
Jujuy	3.932	2,7	20,8	29,6	12,2	14,5	3,6	9,0	7,6
La Pampa	1.435	0,4	9,3	37,6	8,4	19,7	2,9	14,0	7,7
La Rioja	1.455	0,7	8,3	27,4	9,2	21,4	4,5	17,7	10,9
Mendoza	6.428	0,4	9,9	25,9	10,8	18,8	5,6	16,9	11,6
Misiones	2.583	0,8	14,0	29,4	10,5	13,9	3,3	15,4	12,7
Neuquén	2.059	0,6	9,0	26,3	11,0	17,5	5,4	15,7	14,5
Río Negro	3.371	0,7	9,7	26,7	11,9	17,7	5,5	16,7	11,0
Salta	3.812	1,0	13,5	27,5	11,1	19,3	4,4	12,2	10,9
San Juan	2.331	0,4	8,5	28,2	12,1	18,6	5,6	15,0	11,5
San Luis	1.271	0,6	9,5	25,9	10,1	24,2	4,2	17,6	7,7
Santa Cruz	1.124	0,7	11,7	31,4	11,8	19,1	5,3	14,7	5,2
Santa Fe	7.545	0,3	8,5	29,9	8,2	18,6	3,5	12,8	18,0
Santiago del Estero	2.474	0,9	10,1	24,6	10,8	25,7	5,1	13,7	9,1
Tierra del Fuego	476	0,8	7,1	26,3	12,8	20,6	6,7	18,7	6,9
Tucumán	3.216	0,7	9,1	25,3	11,4	21,9	5,3	15,4	11,0

(1) Los docentes que se desempeñan simultáneamente en más de una jurisdicción fueron contabilizados en cada una de ellas; por lo tanto la suma de docentes de todas las jurisdicciones es mayor que el total.

Docentes de educación común en actividad de nivel medio/polimodal en función frente a alumnos

Cuadro 111.2 Docentes por máximo nivel educativo alcanzado por padre/madre según jurisdicción. Sector de gestión privada (Porcentajes)

Jurisdicción	Total	Máximo nivel educativo alcanzado							
		Sin instrucción	Primario incompleto	Primario completo	Secundario incompleto	Secundario completo	Superior incompleto	Superior completo o más	Sin información
Total (1)	60.786	0,3	7,0	23,0	10,2	19,4	6,2	21,3	12,7
Buenos Aires	21.003	0,2	6,2	24,6	10,3	18,4	5,3	18,3	16,7
Catamarca	392	0,5	7,1	18,1	11,7	18,9	5,4	31,4	6,9
Chaco	605	1,5	11,4	24,6	11,2	18,0	4,1	17,2	11,9
Chubut	392	1,0	6,9	25,0	12,0	17,9	7,9	18,1	11,2
Ciudad de Buenos Aires	9.549	0,2	3,7	17,7	10,2	22,6	7,9	28,0	9,7
Córdoba	9.779	0,3	9,7	23,8	9,7	16,9	6,2	23,0	10,2
Corrientes	729	0,4	8,5	22,4	8,0	20,3	5,1	25,2	10,2
Entre Ríos	1.644	0,2	10,2	23,1	8,9	21,7	5,0	20,6	10,3
Formosa	187	0,5	13,9	32,6	16,0	12,3	3,7	13,4	7,5
Jujuy	615	1,1	8,8	21,1	12,5	22,6	9,9	19,3	4,6
La Pampa	626	0,2	8,8	45,2	8,8	15,8	2,9	12,8	5,6
La Rioja	313	0,3	8,3	17,9	8,9	25,2	5,1	20,8	13,4
Mendoza	2.098	0,5	7,3	21,1	11,2	18,4	7,2	24,7	9,5
Misiones	1.257	1,4	12,4	25,6	9,1	14,2	4,4	16,5	16,3
Neuquén	426	0,2	8,5	21,4	11,0	19,5	7,0	19,7	12,7
Río Negro	1.142	0,4	6,0	21,9	9,0	20,6	7,9	23,4	10,9
Salta	1.207	0,1	8,1	18,6	11,9	23,9	7,9	21,0	8,6
San Juan	781	0,3	7,0	21,9	14,1	19,3	6,8	22,8	7,8
San Luis	340	0,0	4,7	19,4	7,9	23,8	6,8	30,0	7,4
Santa Cruz	217	0,5	5,1	24,4	12,9	23,0	8,8	20,3	5,1
Santa Fe	4.385	0,2	7,2	27,5	8,6	18,6	4,5	15,9	17,5
Santiago del Estero	896	0,2	9,2	21,9	10,3	26,2	6,4	19,5	6,4
Tierra del Fuego	249	1,2	5,6	14,5	13,3	21,7	8,8	28,1	6,8
Tucumán	2.382	0,4	5,9	18,5	12,1	22,8	8,9	23,3	8,1

(1) Los docentes que se desempeñan simultáneamente en más de una jurisdicción fueron contabilizados en cada una de ellas; por lo tanto la suma de docentes de todas las jurisdicciones es mayor que el total.

Docentes de educación común en actividad de nivel medio/polimodal en función frente a alumnos

Cuadro 112 Docentes por motivos (*) por los cuales trabajan como docentes según jurisdicción (Porcentajes)

Jurisdicción	Total	Motivos por los cuales trabajan como docentes												
		A	B	C	D	E	F	G	H	I	J	K	L	Sin información
Total (1)	168.997	4,5	66,2	23,7	6,1	35,4	11,7	44,4	32,9	34,2	2,2	7,8	2,3	10,5
Buenos Aires	54.341	3,9	65,1	19,5	5,0	35,2	10,7	41,3	32,8	32,1	1,7	7,2	2,3	14,7
Catamarca	2.056	7,0	64,6	32,0	9,6	34,2	15,1	44,6	30,3	34,4	3,3	7,3	1,8	5,6
Chaco	4.356	6,4	61,6	30,5	9,3	33,0	11,5	46,2	30,6	35,3	3,6	8,0	2,4	7,7
Chubut	2.110	5,1	64,9	24,8	8,7	33,9	11,1	47,4	38,4	37,2	3,3	11,4	4,0	8,3
Ciudad de Buenos Aires	17.000	3,9	73,5	18,0	4,2	39,2	13,3	45,2	34,3	36,5	1,6	8,0	2,4	6,6
Córdoba	21.318	4,2	65,2	26,8	5,5	35,4	11,8	46,7	31,4	34,6	2,0	8,5	1,8	10,3
Corrientes	3.611	5,6	65,6	30,5	8,1	36,1	12,8	43,9	32,8	33,6	3,2	8,5	2,2	7,3
Entre Ríos	6.240	4,9	65,7	27,6	6,3	33,8	12,8	48,1	33,8	33,8	2,1	7,1	2,2	7,7
Formosa	1.822	6,3	58,9	36,8	8,7	31,2	12,5	46,5	30,7	36,7	3,9	9,2	2,3	6,9
Jujuy	4.396	7,4	66,8	26,7	12,4	36,0	14,7	49,2	34,3	40,3	3,7	7,8	3,9	4,8
La Pampa	1.970	3,6	66,2	31,3	4,8	36,3	11,8	49,0	33,7	38,3	2,8	9,3	2,3	4,4
La Rioja	1.716	5,7	65,6	28,3	8,9	33,7	12,4	43,2	31,2	34,3	3,3	7,4	1,6	9,0
Mendoza	8.074	4,6	68,6	24,9	7,1	35,0	11,8	43,7	36,0	34,6	2,1	8,4	1,8	8,3
Misiones	3.533	5,8	60,1	29,7	7,6	31,7	11,1	43,1	31,0	34,4	3,1	8,0	2,7	11,3
Neuquén	2.416	6,3	65,4	26,9	8,6	35,6	12,3	46,0	33,2	36,8	3,6	8,8	3,8	9,6
Río Negro	4.245	5,4	64,5	29,0	8,2	33,1	10,7	43,9	34,4	37,9	3,7	9,5	3,5	7,4
Salta	4.693	5,4	65,0	25,3	8,4	34,2	12,2	43,3	33,3	32,0	3,5	8,1	2,7	8,0
San Juan	2.947	4,5	70,1	26,1	5,9	35,5	10,7	46,9	31,4	35,1	2,5	7,3	1,7	8,1
San Luis	1.568	4,7	72,5	24,9	8,5	38,9	10,7	44,1	36,5	35,1	2,1	9,4	1,9	4,7
Santa Cruz	1.307	3,8	65,0	28,6	7,7	36,0	11,4	52,3	33,9	38,9	1,8	7,0	2,3	3,4
Santa Fe	11.290	3,7	64,5	22,8	4,2	35,4	11,0	48,3	31,4	32,8	2,1	6,6	2,3	13,0
Santiago del Estero	3.162	5,9	65,9	29,5	8,4	32,6	12,0	43,5	35,6	36,0	2,3	7,3	1,9	6,2
Tierra del Fuego	676	3,6	69,1	22,6	5,8	39,2	11,8	50,0	32,8	38,9	1,5	6,7	3,0	5,2
Tucumán	5.200	4,7	71,2	24,6	7,4	36,7	13,0	44,2	33,1	36,0	2,4	6,9	2,3	7,6

(1) Los docentes que se desempeñan simultáneamente en más de una jurisdicción fueron contabilizados en cada una de ellas; por lo tanto la suma de docentes de todas las jurisdicciones es mayor que el total.

(*) Los docentes pueden tener más de un motivo por el cual trabajan como tales por lo que la suma de porcentajes supera el 100%.

A: Por influencia familiar; B: Me gusta enseñar; C: Representa una opción laboral; D: Me permite continuar otros estudios superiores; E: Me interesa que otros aprendan; F: Me gusta hacer cosas por los demás; G: Me gusta la disciplina que dicto; H: Es una profesión a través de la cual puede mejorarse la sociedad; I: Me gusta trabajar con chicos / jóvenes; J: No tengo otra opción; K: Es una actividad que es compatible con otras; L: Otro motivo.

Docentes de educación común en actividad de nivel medio/polimodal en función frente a alumnos

Cuadro 112.1 Docentes por motivos (*) por los cuales trabajan como docentes según jurisdicción. Sector de gestión estatal (Porcentajes)

Jurisdicción	Total	Motivos por los cuales trabajan como docentes												Sin información
		A	B	C	D	E	F	G	H	I	J	K	L	
Total (1)	118.398	4,9	65,6	25,3	6,4	35,6	11,6	44,0	33,0	32,8	2,5	7,7	2,3	10,5
Buenos Aires	36.623	4,2	64,5	21,1	5,0	35,9	10,8	40,0	33,0	30,4	1,9	7,2	2,3	15,0
Catamarca	1.754	7,1	64,1	31,8	10,0	34,5	15,2	44,1	31,0	34,3	3,6	7,4	1,8	5,6
Chaco	3.877	6,5	61,0	30,9	9,2	33,0	11,5	46,8	30,6	34,9	3,5	8,2	2,2	7,7
Chubut	1.810	5,2	64,6	25,6	9,1	33,8	11,3	48,0	38,5	37,4	3,6	11,2	4,4	8,3
Ciudad de Buenos Aires	8.251	4,8	73,7	19,5	4,3	41,0	13,6	43,4	33,9	33,0	1,7	7,5	2,4	6,9
Córdoba	13.194	4,7	63,9	28,5	5,4	35,3	11,6	46,0	31,1	32,6	2,3	8,6	1,6	11,1
Corrientes	3.008	5,8	65,7	30,7	8,3	37,3	12,4	45,0	32,8	32,3	3,3	8,4	2,1	6,8
Entre Ríos	5.021	5,0	65,6	28,9	6,3	33,7	12,4	48,1	33,9	33,1	2,2	7,2	2,1	7,5
Formosa	1.681	6,4	58,8	37,5	8,5	31,1	12,2	46,9	30,3	36,1	3,9	9,5	2,1	7,0
Jujuy	3.932	7,3	67,0	26,7	11,9	36,1	14,4	48,7	34,3	40,3	3,6	7,6	3,8	5,0
La Pampa	1.435	3,6	66,3	32,3	4,9	35,4	9,9	48,9	34,4	37,2	3,1	8,9	2,4	4,9
La Rioja	1.455	6,0	66,5	29,3	9,1	34,4	12,3	42,5	31,7	34,4	3,8	7,8	1,7	8,0
Mendoza	6.428	4,9	68,3	25,9	7,3	34,6	11,4	44,4	36,3	33,5	2,3	8,0	1,9	8,5
Misiones	2.583	5,5	61,9	30,8	7,5	32,2	10,1	45,1	30,7	34,0	3,2	7,9	2,9	9,7
Neuquén	2.059	6,4	64,8	27,9	9,0	35,6	12,5	45,9	32,8	35,9	4,0	8,7	4,0	10,0
Río Negro	3.371	5,8	63,7	30,2	8,7	33,3	10,4	43,3	34,8	36,1	4,0	9,5	3,6	7,7
Salta	3.812	5,6	64,2	26,1	8,3	33,8	12,7	42,9	33,7	31,3	3,4	8,2	2,5	8,2
San Juan	2.331	4,9	69,2	26,4	6,0	35,9	10,8	46,4	30,9	34,1	2,8	7,2	1,7	8,7
San Luis	1.271	4,8	72,5	25,3	8,5	38,9	10,0	44,1	37,1	33,8	1,9	9,2	1,7	4,2
Santa Cruz	1.124	3,9	64,9	29,8	8,0	35,7	11,5	53,0	33,2	38,7	1,9	6,8	2,3	3,0
Santa Fe	7.545	4,1	64,7	23,8	4,4	35,4	10,7	49,1	31,5	31,4	2,3	6,6	2,4	12,6
Santiago del Estero	2.474	6,5	65,6	30,0	8,6	32,5	12,2	43,1	35,2	34,3	2,5	7,5	1,5	6,6
Tierra del Fuego	476	3,4	68,9	23,7	5,9	39,9	12,8	51,5	33,0	37,6	1,5	5,7	3,8	5,0
Tucumán	3.216	5,0	70,9	25,4	7,0	37,8	13,2	42,7	33,5	34,7	2,5	6,5	2,6	8,4

(1) Los docentes que se desempeñan simultáneamente en más de una jurisdicción fueron contabilizados en cada una de ellas; por lo tanto la suma de docentes de todas las jurisdicciones es mayor que el total.

(*) Los docentes pueden tener más de un motivo por el cual trabajan como tales por lo que la suma de porcentajes supera el 100%.

A: Por influencia familiar; B: Me gusta enseñar; C: Representa una opción laboral; D: Me permite continuar otros estudios superiores; E: Me interesa que otros aprendan; F: Me gusta hacer cosas por los demás; G: Me gusta la disciplina que dicto; H: Es una profesión a través de la cual puede mejorarse la sociedad; I: Me gusta trabajar con chicos / jóvenes; J: No tengo otra opción; K: Es una actividad que es compatible con otras; L: Otro motivo.

Docentes de educación común en actividad de nivel medio/polimodal en función frente a alumnos

Cuadro 112.2 Docentes por motivos (*) por los cuales trabajan como docentes según jurisdicción. Sector de gestión privada (Porcentajes)

Jurisdicción	Total	Motivos por los cuales trabajan como docentes												
		A	B	C	D	E	F	G	H	I	J	K	L	Sin información
Total (1)	60.786	3,6	68,6	20,6	5,5	35,1	11,6	47,0	33,1	37,4	1,7	7,6	2,1	9,4
Buenos Aires	21.003	3,3	67,7	16,8	4,9	34,5	10,2	45,0	33,1	35,7	1,3	7,0	2,2	13,0
Catamarca	392	6,6	68,1	30,9	7,4	33,2	14,8	45,7	27,8	37,5	1,8	7,1	2,0	4,8
Chaco	605	5,6	66,3	26,8	9,9	33,4	11,4	45,3	31,2	37,9	3,3	6,6	3,5	7,3
Chubut	392	4,1	64,5	18,9	5,4	35,7	8,7	45,9	38,0	39,3	1,8	13,3	2,6	7,4
Ciudad de Buenos Aires	9.549	3,2	73,9	16,7	4,1	37,8	12,9	47,8	34,7	39,4	1,5	8,1	2,2	6,1
Córdoba	9.779	3,3	68,1	24,5	5,7	35,3	11,9	49,5	32,0	37,7	1,7	8,3	1,8	8,3
Corrientes	729	5,5	65,6	29,8	7,1	31,4	14,1	40,9	33,7	39,5	2,3	8,4	2,3	8,1
Entre Ríos	1.644	4,7	67,8	21,9	6,3	34,2	13,8	51,6	32,9	36,9	1,5	6,0	2,3	7,1
Formosa	187	4,8	60,4	31,0	10,2	34,2	15,0	44,9	35,8	40,1	5,9	5,9	2,7	5,3
Jujuy	615	7,8	66,5	27,0	16,3	35,1	15,6	55,6	35,9	39,7	4,9	9,3	4,7	2,9
La Pampa	626	3,8	67,1	28,8	4,3	38,3	16,1	50,5	31,9	41,1	1,9	9,9	1,9	2,9
La Rioja	313	3,8	62,9	24,6	8,6	30,7	11,8	47,9	29,1	30,7	0,6	6,1	1,0	13,1
Mendoza	2.098	3,4	71,4	21,1	6,3	35,7	13,0	44,1	35,6	37,9	1,2	9,2	1,3	6,5
Misiones	1.257	6,0	58,0	28,0	7,6	30,9	12,7	41,4	32,1	35,9	3,3	7,3	2,5	12,7
Neuquén	426	5,4	68,5	21,6	6,1	35,7	10,8	49,5	35,2	43,0	2,1	8,5	2,6	6,8
Río Negro	1.142	4,6	68,0	26,3	6,3	32,1	10,9	48,4	33,4	43,8	3,1	9,5	2,7	5,4
Salta	1.207	4,6	68,5	22,9	8,2	35,5	10,6	47,0	32,5	35,0	4,0	7,8	3,0	6,0
San Juan	781	3,3	74,4	24,6	5,6	35,1	9,7	52,1	30,1	39,8	1,7	7,9	1,3	5,0
San Luis	340	5,0	73,5	23,5	8,8	39,7	12,4	45,9	33,2	39,7	2,6	9,4	2,9	6,2
Santa Cruz	217	3,2	66,4	20,7	6,5	37,8	10,6	51,6	37,3	40,6	1,4	8,3	1,8	4,6
Santa Fe	4.385	2,9	65,3	21,8	3,9	35,4	11,5	49,1	31,3	35,8	2,1	6,5	2,0	12,5
Santiago del Estero	896	4,1	67,2	28,2	7,6	32,0	11,3	47,3	36,4	41,0	2,3	7,5	2,7	4,2
Tierra del Fuego	249	5,2	71,9	21,7	5,2	37,3	12,0	48,6	32,1	41,4	1,2	8,0	1,2	4,4
Tucumán	2.382	3,9	72,7	23,6	7,6	34,7	12,4	47,7	33,4	37,9	2,0	7,1	1,8	5,8

(1) Los docentes que se desempeñan simultáneamente en más de una jurisdicción fueron contabilizados en cada una de ellas; por lo tanto la suma de docentes de todas las jurisdicciones es mayor que el total.

(*) Los docentes pueden tener más de un motivo por el cual trabajan como tales por lo que la suma de porcentajes supera el 100%.

A: Por influencia familiar; B: Me gusta enseñar; C: Representa una opción laboral; D: Me permite continuar otros estudios superiores; E: Me interesa que otros aprendan; F: Me gusta hacer cosas por los demás; G: Me gusta la disciplina que dicto; H: Es una profesión a través de la cual puede mejorarse la sociedad; I: Me gusta trabajar con chicos / jóvenes; J: No tengo otra opción; K: Es una actividad que es compatible con otras; L: Otro motivo.

Docentes de educación común en actividad de nivel medio/polimodal en función frente a alumnos

Cuadro 113 Docentes por cantidad de establecimientos educativos en los cuales trabajan (*) según jurisdicción (Porcentajes)

Jurisdicción	Total	Cantidad de establecimientos educativos			
		Uno	Dos	Tres	Más de tres
Total (1)	168.997	43,0	28,1	15,8	13,1
Buenos Aires	54.341	33,2	25,7	18,5	22,6
Catamarca	2.056	31,3	31,8	19,0	17,9
Chaco	4.356	58,2	29,9	8,9	3,0
Chubut	2.110	44,7	30,9	16,5	7,8
Ciudad de Buenos Aires	17.000	53,5	25,8	12,8	7,9
Córdoba	21.318	54,5	30,9	11,1	3,5
Corrientes	3.611	50,6	32,8	12,7	3,8
Entre Ríos	6.240	40,4	29,0	18,1	12,5
Formosa	1.822	48,9	32,2	15,4	3,5
Jujuy	4.396	38,4	31,7	18,4	11,5
La Pampa	1.970	32,2	30,2	18,0	19,7
La Rioja	1.716	44,1	30,8	15,4	9,7
Mendoza	8.074	35,1	27,7	19,1	18,1
Misiones	3.533	46,2	29,7	15,7	8,4
Neuquén	2.416	49,3	30,1	14,0	6,6
Río Negro	4.245	40,1	30,5	17,8	11,6
Salta	4.693	36,8	28,5	19,5	15,2
San Juan	2.947	39,1	26,5	18,0	16,4
San Luis	1.568	64,9	26,8	6,4	1,8
Santa Cruz	1.307	38,9	35,1	17,5	8,4
Santa Fe	11.290	50,2	28,9	14,3	6,6
Santiago del Estero	3.162	40,5	30,8	17,8	10,9
Tierra del Fuego	676	34,3	29,4	22,6	13,6
Tucumán	5.200	47,0	29,7	14,9	8,4

(1) Los docentes que se desempeñan simultáneamente en más de una jurisdicción fueron contabilizados en cada una de ellas; por lo tanto la suma de docentes de todas las jurisdicciones es mayor que el total.

(*) Los docentes que trabajan en más de un establecimiento pueden hacerlo en el mismo o distinto nivel educativo, tipo de educación y/o sector de gestión.

Docentes de educación común en actividad de nivel medio/polimodal en función frente a alumnos

Cuadro 113.1 Docentes por cantidad de establecimientos educativos en los cuales trabajan (*) según jurisdicción. Sector de gestión estatal (Porcentajes)

Jurisdicción	Total	Cantidad de establecimientos educativos			
		Uno	Dos	Tres	Más de tres
Total (1)	118.398	39,1	28,0	17,2	15,7
Buenos Aires	36.623	31,0	22,7	18,9	27,4
Catamarca	1.754	28,8	31,9	20,0	19,3
Chaco	3.877	57,6	30,3	9,1	3,0
Chubut	1.810	43,0	31,2	17,5	8,3
Ciudad de Buenos Aires	8.251	48,0	26,0	15,1	10,9
Córdoba	13.194	48,6	33,6	13,3	4,5
Corrientes	3.008	48,5	34,4	13,2	3,8
Entre Ríos	5.021	38,3	29,2	19,0	13,5
Formosa	1.681	49,0	32,1	15,4	3,5
Jujuy	3.932	35,5	32,4	19,6	12,6
La Pampa	1.435	27,0	26,8	20,8	25,3
La Rioja	1.455	41,9	31,1	16,4	10,7
Mendoza	6.428	30,9	27,3	20,5	21,2
Misiones	2.583	40,7	32,1	17,7	9,5
Neuquén	2.059	49,3	29,7	13,8	7,1
Río Negro	3.371	35,9	31,1	19,5	13,5
Salta	3.812	32,7	29,1	21,4	16,8
San Juan	2.331	37,4	25,8	18,1	18,7
San Luis	1.271	64,1	28,0	6,1	1,7
Santa Cruz	1.124	38,5	34,2	17,5	9,8
Santa Fe	7.545	46,2	29,4	16,4	7,9
Santiago del Estero	2.474	37,1	31,8	18,6	12,6
Tierra del Fuego	476	31,9	27,1	25,2	15,8
Tucumán	3.216	41,0	31,8	17,1	10,1

(1) Los docentes que se desempeñan simultáneamente en más de una jurisdicción fueron contabilizados en cada una de ellas; por lo tanto la suma de docentes de todas las jurisdicciones es mayor que el total.

(*) Los docentes que trabajan en más de un establecimiento pueden hacerlo en el mismo o distinto nivel educativo, tipo de educación y/o sector de gestión.

Docentes de educación común en actividad de nivel medio/polimodal en función frente a alumnos

Cuadro 113.2 Docentes por cantidad de establecimientos educativos en los cuales trabajan (*) según jurisdicción. Sector de gestión privada (Porcentajes)

Jurisdicción	Total	Cantidad de establecimientos educativos			
		Uno	Dos	Tres	Más de tres
Total (1)	60.786	43,2	29,2	15,8	11,8
Buenos Aires	21.003	32,0	29,6	19,0	19,5
Catamarca	392	35,2	30,4	18,9	15,6
Chaco	605	49,9	32,4	12,1	5,6
Chubut	392	42,1	30,4	17,3	10,2
Ciudad de Buenos Aires	9.549	53,8	26,6	12,8	6,8
Córdoba	9.779	53,1	30,7	11,9	4,2
Corrientes	729	50,5	29,4	14,4	5,8
Entre Ríos	1.644	36,3	28,9	19,3	15,5
Formosa	187	36,4	39,0	18,7	5,9
Jujuy	615	47,8	28,0	15,8	8,5
La Pampa	626	39,3	36,1	13,6	11,0
La Rioja	313	47,0	30,0	15,3	7,7
Mendoza	2.098	40,3	28,6	18,1	12,9
Misiones	1.257	46,3	27,8	15,2	10,7
Neuquén	426	41,3	34,5	18,1	6,1
Río Negro	1.142	43,3	29,7	16,6	10,4
Salta	1.207	39,8	25,2	16,6	18,5
San Juan	781	36,0	30,2	20,2	13,6
San Luis	340	59,4	25,9	10,9	3,8
Santa Cruz	217	35,0	40,1	20,3	4,6
Santa Fe	4.385	49,9	29,5	14,0	6,7
Santiago del Estero	896	40,4	28,2	19,5	11,8
Tierra del Fuego	249	32,1	32,1	22,5	13,3
Tucumán	2.382	47,2	28,7	15,1	9,0

(1) Los docentes que se desempeñan simultáneamente en más de una jurisdicción fueron contabilizados en cada una de ellas; por lo tanto la suma de docentes de todas las jurisdicciones es mayor que el total.

(*) Los docentes que trabajan en más de un establecimiento pueden hacerlo en el mismo o distinto nivel educativo, tipo de educación y/o sector de gestión.

Docentes de educación común en actividad de nivel medio/polimodal en función frente a alumnos

Cuadro 114 Docentes por tipo de designación según jurisdicción

Jurisdicción	Total	Tipo de designación				
		Cargo exclusivamente	Horas cátedra exclusivamente	Módulo exclusivamente	Combinaciones	Sin información
Total (1)	168.997	8,0	58,8	17,4	15,6	0,2
Buenos Aires	54.341	4,6	17,7	53,9	23,6	0,3
Catamarca	2.056	8,2	82,8	0,2	8,7	0,0
Chaco	4.356	12,3	77,7	0,6	9,3	0,1
Chubut	2.110	11,4	73,9	1,9	12,7	0,0
Ciudad de Buenos Aires	17.000	16,0	66,5	0,7	16,6	0,2
Córdoba	21.318	7,0	78,8	0,5	13,7	0,1
Corrientes	3.611	9,8	79,3	0,7	10,2	0,1
Entre Ríos	6.240	7,3	82,5	1,0	9,1	0,1
Formosa	1.822	12,0	76,5	0,2	11,3	0,1
Jujuy	4.396	7,2	80,5	0,1	12,3	0,0
La Pampa	1.970	7,9	78,4	0,1	13,7	0,0
La Rioja	1.716	8,4	84,5	0,3	6,7	0,0
Mendoza	8.074	7,5	85,5	0,4	6,5	0,1
Misiones	3.533	8,9	82,1	1,0	8,0	0,1
Neuquén	2.416	18,6	68,4	0,2	12,5	0,3
Río Negro	4.245	9,1	77,4	0,1	13,4	0,0
Salta	4.693	3,9	90,4	0,1	5,5	0,0
San Juan	2.947	6,6	84,6	0,4	8,3	0,0
San Luis	1.568	14,4	77,0	1,1	7,3	0,1
Santa Cruz	1.307	8,3	77,7	0,0	14,0	0,0
Santa Fe	11.290	9,8	78,6	0,8	10,6	0,2
Santiago del Estero	3.162	6,0	83,9	0,5	9,6	0,0
Tierra del Fuego	676	5,5	84,6	0,3	9,6	0,0
Tucumán	5.200	9,6	82,0	0,0	8,4	0,0

(1) Los docentes que se desempeñan simultáneamente en más de una jurisdicción fueron contabilizados en cada una de ellas; por lo tanto la suma de docentes de todas las jurisdicciones es mayor que el total.

Docentes de educación común en actividad de nivel medio/polimodal en función frente a alumnos

Cuadro 114.1 Docentes por tipo de designación según jurisdicción. Sector de gestión estatal (Porcentajes)

Jurisdicción	Total	Tipo de designación				
		Cargo exclusivamente	Horas cátedra exclusivamente	Módulo exclusivamente	Combinaciones	Sin información
Total (1)	118.398	8,3	56,9	18,7	15,9	0,1
Buenos Aires	36.623	4,1	9,8	59,7	26,2	0,2
Catamarca	1.754	8,6	82,4	0,2	8,9	0,0
Chaco	3.877	12,7	77,8	0,4	9,1	0,1
Chubut	1.810	11,0	73,6	2,2	13,1	0,1
Ciudad de Buenos Aires	8.251	21,4	58,0	0,8	19,6	0,2
Córdoba	13.194	7,3	79,1	0,4	13,1	0,1
Corrientes	3.008	10,4	79,5	0,7	9,3	0,1
Entre Ríos	5.021	7,5	82,1	1,0	9,3	0,1
Formosa	1.681	13,0	75,8	0,2	10,9	0,1
Jujuy	3.932	7,1	79,9	0,1	13,0	0,0
La Pampa	1.435	8,1	77,1	0,0	14,8	0,0
La Rioja	1.455	8,2	84,8	0,3	6,6	0,0
Mendoza	6.428	7,8	85,4	0,3	6,5	0,0
Misiones	2.583	7,3	85,2	0,9	6,6	0,0
Neuquén	2.059	19,2	68,1	0,2	12,3	0,1
Río Negro	3.371	9,8	77,2	0,1	12,8	0,1
Salta	3.812	4,4	89,9	0,1	5,6	0,0
San Juan	2.331	7,1	84,5	0,4	7,9	0,0
San Luis	1.271	16,2	74,9	1,0	7,7	0,2
Santa Cruz	1.124	9,1	76,6	0,0	14,3	0,0
Santa Fe	7.545	10,6	77,7	0,7	10,7	0,2
Santiago del Estero	2.474	7,2	83,2	0,5	9,0	0,1
Tierra del Fuego	476	3,6	85,5	0,4	10,5	0,0
Tucumán	3.216	11,7	79,2	0,0	9,1	0,0

(1) Los docentes que se desempeñan simultáneamente en más de una jurisdicción fueron contabilizados en cada una de ellas; por lo tanto la suma de docentes de todas las jurisdicciones es mayor que el total.

Docentes de educación común en actividad de nivel medio/polimodal en función frente a alumnos

Cuadro 114.2 Docentes por tipo de designación según jurisdicción. Sector de gestión privada (Porcentajes)

Jurisdicción	Total	Tipo de designación				
		Cargo exclusivamente	Horas cátedra exclusivamente	Módulo exclusivamente	Combinaciones	Sin información
Total (1)	60.786	7,0	65,4	16,9	10,4	0,2
Buenos Aires	21.003	5,3	33,4	48,5	12,4	0,4
Catamarca	392	6,4	88,8	0,3	4,3	0,3
Chaco	605	9,9	81,2	2,6	6,3	0,0
Chubut	392	14,3	79,1	0,8	5,9	0,0
Ciudad de Buenos Aires	9.549	11,0	76,2	0,7	12,0	0,1
Córdoba	9.779	6,7	81,5	0,6	11,1	0,2
Corrientes	729	7,1	81,2	1,0	10,7	0,0
Entre Ríos	1.644	6,4	87,8	0,6	5,2	0,1
Formosa	187	4,3	87,2	0,5	8,0	0,0
Jujuy	615	7,5	88,9	0,2	3,4	0,0
La Pampa	626	6,9	84,5	0,2	8,5	0,0
La Rioja	313	8,6	84,7	0,6	6,1	0,0
Mendoza	2.098	6,1	88,8	0,8	4,1	0,1
Misiones	1.257	12,1	79,6	2,0	6,3	0,1
Neuquén	426	13,4	74,4	0,5	10,8	0,9
Río Negro	1.142	6,5	82,7	0,0	10,9	0,0
Salta	1.207	2,5	94,6	0,0	2,9	0,0
San Juan	781	5,2	88,0	0,5	6,3	0,0
San Luis	340	7,6	87,6	1,8	2,9	0,0
Santa Cruz	217	4,1	86,6	0,0	9,2	0,0
Santa Fe	4.385	8,4	83,0	0,8	7,6	0,2
Santiago del Estero	896	3,6	89,4	0,4	6,6	0,0
Tierra del Fuego	249	8,4	85,9	0,4	5,2	0,0
Tucumán	2.382	6,3	88,7	0,0	5,0	0,0

(1) Los docentes que se desempeñan simultáneamente en más de una jurisdicción fueron contabilizados en cada una de ellas; por lo tanto la suma de docentes de todas las jurisdicciones es mayor que el total.

Docentes de educación común en actividad de nivel medio/polimodal en función frente a alumnos

Cuadro 115 Docentes por cantidad de horas semanales asignadas (*) según jurisdicción (Porcentajes)

Jurisdicción	Total	Carga horaria semanal					
		Hasta 12 horas	13 a 24 horas	25 a 36 horas	37 a 48 horas	49 horas y más	Sin información
Total (1)	168.997	23,9	21,8	20,6	11,2	10,4	12,1
Buenos Aires	54.341	26,7	21,5	14,7	7,7	7,0	22,5
Catamarca	2.056	21,0	19,4	26,3	11,7	10,4	11,3
Chaco	4.356	21,3	23,8	34,3	7,7	8,4	4,4
Chubut	2.110	20,9	22,2	19,7	14,3	16,0	6,9
Ciudad de Buenos Aires	17.000	21,2	24,7	18,9	13,1	12,9	9,3
Córdoba	21.318	25,9	23,0	29,2	8,1	6,7	7,1
Corrientes	3.611	17,1	19,8	21,2	19,9	15,3	6,7
Entre Ríos	6.240	21,6	18,8	23,9	14,4	14,6	6,7
Formosa	1.822	13,9	16,8	21,7	19,5	20,8	7,3
Jujuy	4.396	20,9	23,2	32,8	13,6	8,8	0,8
La Pampa	1.970	25,8	27,3	23,3	15,3	6,8	1,6
La Rioja	1.716	23,4	24,1	19,1	16,8	10,5	6,2
Mendoza	8.074	24,1	23,7	21,7	10,5	10,3	9,8
Misiones	3.533	18,9	20,2	20,0	18,9	16,6	5,4
Neuquén	2.416	17,9	14,4	37,2	6,1	6,5	17,8
Río Negro	4.245	23,8	24,5	23,7	13,3	9,3	5,4
Salta	4.693	20,5	17,8	17,9	15,3	22,5	6,0
San Juan	2.947	26,1	23,3	20,5	14,7	11,7	3,8
San Luis	1.568	21,2	21,7	19,7	19,2	13,1	5,0
Santa Cruz	1.307	21,2	22,8	34,0	16,1	5,4	0,5
Santa Fe	11.290	23,5	19,4	16,6	13,5	15,3	11,8
Santiago del Estero	3.162	20,7	19,2	20,2	16,1	19,7	4,0
Tierra del Fuego	676	19,8	16,7	18,9	17,8	21,7	5,0
Tucumán	5.200	20,3	21,1	20,6	17,8	14,9	5,2

(1) Los docentes que se desempeñan simultáneamente en más de una jurisdicción fueron contabilizados en cada una de ellas; por lo tanto la suma de docentes de todas las jurisdicciones es mayor que el total.

(*) Se contabilizan las horas que los docentes acumulan en el mismo o en distintos establecimientos, niveles educativos y/o funciones. A fines operativos se han asimilado las horas cátedra y el módulo a las horas reloj.

Docentes de educación común en actividad de nivel medio/polimodal en función frente a alumnos

Cuadro 115.1 Docentes por cantidad de horas semanales asignadas (*) según jurisdicción. Sector de gestión estatal (Porcentajes)

Jurisdicción	Total	Carga horaria semanal					
		Hasta 12 horas	13 a 24 horas	25 a 36 horas	37 a 48 horas	49 horas y más	Sin información
Total (1)	118.398	20,8	20,5	21,5	12,4	11,7	13,1
Buenos Aires	36.623	24,3	20,4	14,6	8,0	7,2	25,4
Catamarca	1.754	20,6	18,7	26,6	12,3	10,5	11,3
Chaco	3.877	20,3	23,8	35,3	7,6	8,5	4,5
Chubut	1.810	19,9	21,0	20,4	14,6	16,9	7,2
Ciudad de Buenos Aires	8.251	14,2	21,2	18,7	16,9	18,4	10,6
Córdoba	13.194	21,7	21,4	32,1	8,8	7,8	8,1
Corrientes	3.008	16,1	19,3	21,1	21,2	15,4	6,8
Entre Ríos	5.021	19,2	18,2	25,2	15,3	15,4	6,8
Formosa	1.681	13,4	17,0	21,5	19,6	20,9	7,6
Jujuy	3.932	19,8	22,7	33,8	13,9	9,1	0,8
La Pampa	1.435	22,0	27,3	25,2	16,1	7,6	1,8
La Rioja	1.455	21,2	24,8	19,0	18,0	10,9	6,1
Mendoza	6.428	21,4	22,7	22,9	11,3	11,3	10,5
Misiones	2.583	16,4	18,7	20,3	21,6	17,0	5,9
Neuquén	2.059	16,1	14,0	39,3	6,2	6,5	17,9
Río Negro	3.371	21,5	23,6	24,9	14,2	10,1	5,8
Salta	3.812	18,3	16,6	17,4	16,0	25,4	6,4
San Juan	2.331	23,5	22,7	20,7	16,1	12,7	4,3
San Luis	1.271	16,9	20,9	20,1	22,8	14,5	4,7
Santa Cruz	1.124	18,6	23,8	34,3	17,3	5,5	0,4
Santa Fe	7.545	19,7	17,7	17,6	15,0	17,3	12,7
Santiago del Estero	2.474	18,8	19,2	19,4	16,9	21,4	4,3
Tierra del Fuego	476	17,2	12,4	18,1	20,4	25,8	6,1
Tucumán	3.216	16,8	19,0	20,5	20,2	18,0	5,5

(1) Los docentes que se desempeñan simultáneamente en más de una jurisdicción fueron contabilizados en cada una de ellas; por lo tanto la suma de docentes de todas las jurisdicciones es mayor que el total.

(*) Se contabilizan las horas que los docentes acumulan en el mismo o en distintos establecimientos, niveles educativos y/o funciones. A fines operativos se han asimilado las horas cátedra y el módulo a las horas reloj.

Docentes de educación común en actividad de nivel medio/polimodal en función frente a alumnos

Cuadro 115.2 Docentes por cantidad de horas semanales asignadas (*) según jurisdicción. Sector de gestión privada (Porcentajes)

Jurisdicción	Total	Carga horaria semanal					
		Hasta 12 horas	13 a 24 horas	25 a 36 horas	37 a 48 horas	49 horas y más	Sin información
Total (1)	60.786	26,6	23,6	19,8	10,1	9,3	10,6
Buenos Aires	21.003	27,8	23,3	16,0	8,0	7,3	17,7
Catamarca	392	19,1	21,2	24,7	9,9	11,7	13,3
Chaco	605	24,5	23,6	28,6	9,1	10,1	4,1
Chubut	392	20,4	26,0	16,1	15,6	15,1	6,9
Ciudad de Buenos Aires	9.549	25,7	26,5	19,6	10,5	9,5	8,2
Córdoba	9.779	28,1	24,5	27,3	7,9	6,3	6,0
Corrientes	729	18,8	20,7	21,4	15,1	17,8	6,2
Entre Ríos	1.644	23,8	19,6	20,3	14,7	15,1	6,4
Formosa	187	15,5	13,4	24,1	18,7	22,5	5,9
Jujuy	615	24,1	24,2	27,2	13,8	10,1	0,7
La Pampa	626	31,9	26,7	21,1	14,2	5,0	1,1
La Rioja	313	29,4	19,2	20,4	12,8	10,9	7,3
Mendoza	2.098	27,5	25,8	19,6	9,7	8,9	8,4
Misiones	1.257	20,1	21,1	20,0	15,5	18,2	5,1
Neuquén	426	24,4	16,2	27,2	6,6	7,5	18,1
Río Negro	1.142	25,3	26,7	21,0	14,0	8,4	4,6
Salta	1.207	22,6	19,8	19,8	14,8	18,0	5,0
San Juan	781	29,1	22,9	22,5	13,2	10,2	2,0
San Luis	340	35,3	24,7	20,0	5,6	8,2	6,2
Santa Cruz	217	32,3	17,5	34,1	11,1	4,6	0,5
Santa Fe	4.385	27,0	21,4	16,1	12,0	13,1	10,4
Santiago del Estero	896	21,7	18,9	22,1	16,7	17,2	3,5
Tierra del Fuego	249	21,3	24,1	20,9	15,3	16,1	2,4
Tucumán	2.382	21,9	22,4	20,8	15,9	13,6	5,4

(1) Los docentes que se desempeñan simultáneamente en más de una jurisdicción fueron contabilizados en cada una de ellas; por lo tanto la suma de docentes de todas las jurisdicciones es mayor que el total.

(*) Se contabilizan las horas que los docentes acumulan en el mismo o en distintos establecimientos, niveles educativos y/o funciones. A fines operativos se han asimilado las horas cátedra y el módulo a las horas reloj.

Docentes de educación común en actividad de nivel medio/polimodal en función frente a alumnos

Cuadro 116 Docentes por situación de revista según jurisdicción (Porcentajes)

Jurisdicción	Total	Situación de revista								
		Titular exclusivamente	Interino/provisional exclusivamente	Suplente exclusivamente	Contratado exclusivamente	Titular e interino/provisional	Titular y suplente	Titular y contratado	Otras combinaciones	Sin información
Total (1)	168.997	44,0	14,7	12,3	1,1	9,3	5,3	0,5	11,0	1,7
Buenos Aires	54.341	47,4	11,9	10,5	0,4	11,6	4,7	0,3	11,0	2,2
Catamarca	2.056	16,5	47,0	10,1	0,4	8,6	1,7	0,1	15,1	0,5
Chaco	4.356	26,7	35,2	11,5	0,8	6,7	2,0	0,1	15,1	1,8
Chubut	2.110	14,1	45,0	15,3	3,2	6,4	1,7	0,1	12,5	1,7
Ciudad de Buenos Aires	17.000	56,8	4,9	8,1	0,9	8,2	7,5	0,9	10,6	2,1
Córdoba	21.318	62,9	4,5	7,3	0,5	6,7	8,2	0,7	6,9	2,3
Corrientes	3.611	24,6	35,6	10,1	1,9	9,7	1,7	0,4	14,7	1,3
Entre Ríos	6.240	29,5	10,2	35,6	1,3	4,7	7,5	0,4	9,3	1,5
Formosa	1.822	17,5	31,6	15,9	0,9	12,3	2,7	0,1	18,2	0,9
Jujuy	4.396	31,4	19,5	13,9	1,8	11,7	5,8	0,1	15,4	0,4
La Pampa	1.970	36,3	21,4	17,2	0,2	8,1	5,0	0,0	11,8	0,0
La Rioja	1.716	24,4	33,3	17,5	2,9	5,9	1,3	0,4	13,6	0,6
Mendoza	8.074	44,0	6,3	31,4	2,3	1,4	7,1	0,7	5,7	1,1
Misiones	3.533	49,5	9,6	14,7	2,6	6,4	6,3	0,6	9,0	1,3
Neuquén	2.416	12,7	34,0	15,2	0,4	12,9	1,2	0,0	21,7	1,8
Río Negro	4.245	25,4	20,5	11,7	2,9	11,8	5,0	1,1	20,9	0,7
Salta	4.693	42,1	18,7	7,4	2,7	12,7	4,7	0,6	10,4	0,6
San Juan	2.947	35,1	20,0	15,5	2,6	7,4	3,8	1,1	13,4	1,1
San Luis	1.568	49,5	19,9	8,9	3,4	5,4	3,8	0,4	7,0	1,7
Santa Cruz	1.307	12,4	36,9	16,0	1,8	10,5	1,6	0,2	20,5	0,2
Santa Fe	11.290	44,5	19,2	9,6	0,4	11,1	3,3	0,5	8,8	2,6
Santiago del Estero	3.162	33,5	20,2	15,9	1,3	8,5	6,0	0,6	13,3	0,6
Tierra del Fuego	676	19,2	26,3	17,5	2,5	6,1	2,2	0,1	26,0	0,0
Tucumán	5.200	42,4	20,6	8,0	3,1	12,0	3,2	0,9	9,4	0,5

(1) Los docentes que se desempeñan simultáneamente en más de una jurisdicción fueron contabilizados en cada una de ellas; por lo tanto la suma de docentes de todas las jurisdicciones es mayor que el total.

Docentes de educación común en actividad de nivel medio/polimodal en función frente a alumnos

Cuadro 116.1 Docentes por situación de revista según jurisdicción. Sector de gestión estatal (Porcentajes)

Jurisdicción	Total	Situación de revista								
		Titular exclusivamente	Interino/provisional exclusivamente	Suplente exclusivamente	Contratado exclusivamente	Titular e interino/provisional	Titular y suplente	Titular y contratado	Otras combinaciones	Sin información
Total (1)	118.398	33,4	20,2	14,9	0,2	11,7	4,5	0,1	13,4	1,4
Buenos Aires	36.623	36,5	15,4	12,7	0,0	15,4	4,1	0,0	14,0	1,8
Catamarca	1.754	9,6	53,9	10,7	0,0	7,9	0,9	0,1	16,6	0,4
Chaco	3.877	24,4	37,9	12,1	0,1	6,7	1,7	0,1	15,4	1,6
Chubut	1.810	8,1	52,8	16,1	1,3	6,1	1,0	0,1	13,3	1,4
Ciudad de Buenos Aires	8.251	36,5	11,1	9,2	0,1	15,5	8,0	0,5	17,7	1,5
Córdoba	13.194	55,3	7,8	8,4	0,1	10,0	7,8	0,1	8,4	2,1
Corrientes	3.008	18,8	41,5	10,9	0,4	10,4	1,4	0,1	15,5	1,0
Entre Ríos	5.021	22,8	11,8	42,5	0,3	5,0	6,8	0,0	9,3	1,5
Formosa	1.681	14,2	34,4	16,5	0,2	12,6	2,4	0,0	18,9	0,9
Jujuy	3.932	31,2	19,2	15,4	0,2	12,1	6,1	0,0	15,5	0,4
La Pampa	1.435	22,5	30,7	18,7	0,0	9,4	3,7	0,0	15,0	0,0
La Rioja	1.455	22,5	36,9	18,9	0,3	5,8	1,2	0,0	13,8	0,6
Mendoza	6.428	38,5	8,0	39,0	0,3	1,3	6,3	0,1	5,6	1,0
Misiones	2.583	44,9	14,0	17,3	0,3	7,2	5,5	0,1	9,9	0,9
Neuquén	2.059	11,9	33,1	16,3	0,1	13,4	1,3	0,0	22,5	1,4
Río Negro	3.371	18,0	26,6	13,2	0,1	13,7	4,4	0,0	23,3	0,7
Salta	3.812	40,3	22,7	7,1	0,1	14,4	4,4	0,0	10,4	0,6
San Juan	2.331	27,3	27,7	18,1	0,3	7,4	2,9	0,1	15,1	1,1
San Luis	1.271	50,8	22,0	7,9	2,4	5,7	3,1	0,2	6,3	1,7
Santa Cruz	1.124	7,7	39,5	17,3	0,0	11,1	1,4	0,0	23,0	0,0
Santa Fe	7.545	29,2	29,9	11,4	0,1	13,5	2,2	0,2	11,3	2,2
Santiago del Estero	2.474	23,3	27,2	18,0	1,1	9,5	4,6	0,6	15,4	0,4
Tierra del Fuego	476	2,7	39,1	20,4	0,2	4,4	0,4	0,0	32,6	0,2
Tucumán	3.216	26,5	35,9	8,5	0,6	14,2	2,0	0,0	11,8	0,5

(1) Los docentes que se desempeñan simultáneamente en más de una jurisdicción fueron contabilizados en cada una de ellas; por lo tanto la suma de docentes de todas las jurisdicciones es mayor que el total.

Docentes de educación común en actividad de nivel medio/polimodal en función frente a alumnos

Cuadro 116.2 Docentes por situación de revista según jurisdicción. Sector de gestión privada (Porcentajes)

Jurisdicción	Total	Situación de revista								
		Titular exclusivamente	Interino/provisional exclusivamente	Suplente exclusivamente	Contratado exclusivamente	Titular e interino/provisional	Titular y suplente	Titular y contratado	Otras combinaciones	Sin información
Total (1)	60.786	70,2	5,0	8,4	3,1	1,2	4,8	1,2	3,5	2,5
Buenos Aires	21.003	71,4	7,0	7,5	1,0	1,6	4,4	0,8	3,4	3,0
Catamarca	392	56,9	20,9	8,7	2,3	1,0	4,1	0,8	3,3	2,0
Chaco	605	46,3	19,7	8,9	7,1	3,1	3,0	0,3	7,9	3,6
Chubut	392	50,5	11,7	13,5	13,5	1,0	3,3	0,3	2,3	3,8
Ciudad de Buenos Aires	9.549	76,6	0,5	7,8	1,7	0,3	6,0	1,1	3,3	2,7
Córdoba	9.779	77,0	0,6	6,8	1,2	0,4	6,5	1,4	3,2	2,8
Corrientes	729	53,9	13,4	8,5	8,9	2,2	2,9	1,5	5,8	2,9
Entre Ríos	1.644	57,4	7,6	17,6	4,8	1,4	3,8	1,9	3,8	1,6
Formosa	187	59,4	9,6	9,1	10,2	1,1	4,3	0,5	4,8	1,1
Jujuy	615	38,5	27,0	7,6	13,2	3,3	1,1	0,5	8,1	0,7
La Pampa	626	75,2	1,1	14,1	0,6	1,0	5,8	0,0	2,2	0,0
La Rioja	313	35,1	20,4	11,8	17,9	1,9	1,6	2,2	7,7	1,3
Mendoza	2.098	67,6	1,8	10,5	10,2	0,5	3,1	1,9	2,9	1,5
Misiones	1.257	65,6	2,3	12,3	8,5	1,0	3,9	1,2	3,0	2,1
Neuquén	426	18,3	46,0	11,0	1,9	5,4	0,7	0,2	12,7	3,8
Río Negro	1.142	57,0	3,3	8,7	14,3	1,0	5,4	3,5	6,0	0,8
Salta	1.207	56,7	8,4	9,3	13,9	1,2	3,6	1,7	4,4	0,8
San Juan	781	66,3	1,0	9,6	10,5	0,1	3,8	4,6	2,7	1,3
San Luis	340	46,8	13,8	15,9	8,2	1,5	5,0	0,3	6,8	1,8
Santa Cruz	217	41,0	24,0	12,0	11,5	3,7	1,8	0,9	3,7	1,4
Santa Fe	4.385	76,2	3,2	7,7	0,9	1,5	3,9	1,0	2,3	3,3
Santiago del Estero	896	71,4	1,8	13,2	2,7	0,4	6,3	0,6	2,5	1,2
Tierra del Fuego	249	59,4	5,6	13,7	8,0	2,0	4,4	0,4	6,4	0,0
Tucumán	2.382	70,9	3,9	8,0	6,7	1,2	3,4	2,1	3,3	0,5

(1) Los docentes que se desempeñan simultáneamente en más de una jurisdicción fueron contabilizados en cada una de ellas; por lo tanto la suma de docentes de todas las jurisdicciones es mayor que el total.

DOCENTES DE EDUCACIÓN COMÚN

en actividad

de nivel SNU de formación docente

Docentes de educación común en actividad de nivel SNU de formación docente

Cuadro 117 Docentes por sexo según jurisdicción (Porcentajes)

Jurisdicción	Total	Sexo	
		Varones	Mujeres
Total (1)	32.707	29,8	70,2
Buenos Aires	9.741	27,8	72,2
Catamarca	633	35,5	64,5
Chaco	892	29,9	70,1
Chubut	408	29,7	70,3
Ciudad de Buenos Aires	4.073	35,2	64,8
Córdoba	2.886	29,3	70,7
Corrientes	899	29,8	70,2
Entre Ríos	1.248	29,9	70,1
Formosa	436	39,2	60,8
Jujuy	1.184	32,2	67,8
La Pampa	145	35,2	64,8
La Rioja	701	30,1	69,9
Mendoza	1.436	34,8	65,2
Misiones	687	29,5	70,5
Neuquén	273	31,1	68,9
Río Negro	300	33,0	67,0
Salta	875	38,4	61,6
San Juan	553	20,3	79,7
San Luis	128	33,6	66,4
Santa Cruz	113	36,3	63,7
Santa Fe	2.872	23,8	76,2
Santiago del Estero	1.029	30,4	69,6
Tierra del Fuego	173	28,9	71,1
Tucumán	1.174	26,1	73,9

(1) Los docentes que se desempeñan simultáneamente en más de una jurisdicción fueron contabilizados en cada una de ellas; por lo tanto la suma de docentes de todas las jurisdicciones es mayor que el total.

Docentes de educación común en actividad de nivel SNU de formación docente

Cuadro 117.1 Docentes por sexo según jurisdicción. Sector de gestión estatal (Porcentajes)

Jurisdicción	Total	Sexo	
		Varones	Mujeres
Total (1)	19.974	27,5	72,5
Buenos Aires	5.859	24,5	75,5
Catamarca	513	33,7	66,3
Chaco	712	28,7	71,3
Chubut	330	30,6	69,4
Ciudad de Buenos Aires	1.941	29,3	70,7
Córdoba	1.139	26,3	73,7
Corrientes	699	29,6	70,4
Entre Ríos	679	27,0	73,0
Formosa	367	40,9	59,1
Jujuy	971	32,9	67,1
La Pampa	68	23,5	76,5
La Rioja	665	30,1	69,9
Mendoza	854	33,1	66,9
Misiones	239	24,3	75,7
Neuquén	196	25,5	74,5
Río Negro	241	31,5	68,5
Salta	539	35,8	64,2
San Juan	454	19,8	80,2
San Luis	105	38,1	61,9
Santa Cruz	113	36,3	63,7
Santa Fe	1.701	21,9	78,1
Santiago del Estero	787	30,0	70,0
Tierra del Fuego	142	26,8	73,2
Tucumán	705	23,5	76,5

(1) Los docentes que se desempeñan simultáneamente en más de una jurisdicción fueron contabilizados en cada una de ellas; por lo tanto la suma de docentes de todas las jurisdicciones es mayor que el total.

Docentes de educación común en actividad de nivel SNU de formación docente

Cuadro 117.2 Docentes por sexo según jurisdicción. Sector de gestión privada (Porcentajes)

Jurisdicción	Total	Sexo	
		Varones	Mujeres
Total (1)	13.602	32,9	67,1
Buenos Aires	4.125	31,7	68,3
Catamarca	129	41,9	58,1
Chaco	192	35,4	64,6
Chubut	84	26,2	73,8
Ciudad de Buenos Aires	2.250	40,2	59,8
Córdoba	1.808	31,0	69,0
Corrientes	221	29,9	70,1
Entre Ríos	617	32,3	67,7
Formosa	74	28,4	71,6
Jujuy	232	29,3	70,7
La Pampa	79	45,6	54,4
La Rioja	41	31,7	68,3
Mendoza	629	36,1	63,9
Misiones	465	31,4	68,6
Neuquén	77	45,5	54,5
Río Negro	61	37,7	62,3
Salta	362	42,3	57,7
San Juan	109	21,1	78,9
San Luis	23	13,0	87,0
Santa Cruz	0	-	-
Santa Fe	1.249	26,1	73,9
Santiago del Estero	283	31,1	68,9
Tierra del Fuego	32	40,6	59,4
Tucumán	524	28,8	71,2

(1) Los docentes que se desempeñan simultáneamente en más de una jurisdicción fueron contabilizados en cada una de ellas; por lo tanto la suma de docentes de todas las jurisdicciones es mayor que el total.

Docentes de educación común en actividad de nivel SNU de formación docente

Cuadro 118 Docentes por edad según jurisdicción (Porcentajes)

Jurisdicción	Total	Edad en años										
		Menos de 20	20 a 24	25 a 29	30 a 34	35 a 39	40 a 44	45 a 49	50 a 54	55 a 59	60 a 64	65 y más
Total (1)	32.707	0,0	1,0	7,0	11,4	16,2	18,7	14,9	13,3	10,1	4,9	2,4
Buenos Aires	9.741	0,0	0,8	5,4	9,3	14,2	17,2	14,9	14,7	12,6	7,1	3,7
Catamarca	633	0,0	1,9	13,9	21,2	19,4	16,9	12,3	9,3	3,6	0,8	0,6
Chaco	892	0,0	1,0	9,9	13,9	20,5	19,3	16,8	10,4	5,8	1,2	1,1
Chubut	408	0,0	1,2	8,1	16,4	15,9	21,3	14,2	14,2	5,4	2,2	1,0
Ciudad de Buenos Aires	4.073	0,0	0,6	5,0	7,7	13,2	16,3	14,7	13,6	14,4	10,2	4,3
Córdoba	2.886	0,0	1,7	11,0	15,5	19,1	20,8	14,8	9,5	5,0	1,6	1,0
Corrientes	899	0,0	0,9	7,8	13,3	15,9	17,1	17,1	15,8	9,2	1,8	1,0
Entre Ríos	1.248	0,1	2,6	9,8	12,6	17,8	20,6	14,7	11,4	6,8	2,2	1,5
Formosa	436	0,0	1,4	5,0	14,9	21,6	21,1	18,1	10,8	4,8	1,8	0,5
Jujuy	1.184	0,0	0,9	6,9	10,9	19,2	20,9	16,2	15,3	6,2	2,7	0,8
La Pampa	145	0,0	1,4	11,7	9,0	17,9	24,1	11,0	15,2	7,6	1,4	0,7
La Rioja	701	0,0	0,7	8,6	17,8	23,1	18,0	12,0	9,8	6,1	2,9	1,0
Mendoza	1.436	0,0	1,2	7,3	14,1	15,6	16,7	14,9	11,8	10,7	4,6	3,1
Misiones	687	0,0	1,9	8,0	13,7	19,8	23,0	14,8	11,1	4,5	2,0	1,2
Neuquén	273	0,0	0,7	13,6	13,2	13,6	23,8	16,5	9,9	4,8	3,3	0,7
Río Negro	300	0,3	1,3	11,7	12,7	16,7	21,7	13,0	13,0	6,0	2,7	1,0
Salta	875	0,0	0,9	8,8	16,0	19,3	21,6	13,3	11,1	6,5	2,1	0,5
San Juan	553	0,0	1,1	6,3	8,1	15,9	25,1	18,1	13,9	8,7	2,0	0,7
San Luis	128	0,0	1,6	20,3	20,3	17,2	14,1	11,7	7,8	4,7	1,6	0,8
Santa Cruz	113	0,0	0,9	8,0	15,0	15,9	23,0	17,7	13,3	5,3	0,0	0,9
Santa Fe	2.872	0,0	0,7	5,7	9,8	15,9	18,2	14,7	15,4	12,8	4,7	1,9
Santiago del Estero	1.029	0,0	0,4	7,0	15,3	17,0	21,0	13,4	13,9	8,4	2,8	0,9
Tierra del Fuego	173	0,0	0,6	9,2	12,7	22,5	26,0	20,2	6,9	1,2	0,0	0,6
Tucumán	1.174	0,0	0,3	3,8	8,0	15,7	20,3	15,7	17,5	13,1	3,9	1,7

(1) Los docentes que se desempeñan simultáneamente en más de una jurisdicción fueron contabilizados en cada una de ellas; por lo tanto la suma de docentes de todas las jurisdicciones es mayor que el total.

Docentes de educación común en actividad de nivel SNU de formación docente

Cuadro 118.1 Docentes por edad según jurisdicción. Sector de gestión estatal (Porcentajes)

Jurisdicción	Total	Edad en años										
		Menos de 20	20 a 24	25 a 29	30 a 34	35 a 39	40 a 44	45 a 49	50 a 54	55 a 59	60 a 64	65 y más
Total (1)	19.974	0,0	0,7	5,7	10,1	15,6	19,0	15,3	14,6	11,1	5,5	2,4
Buenos Aires	5.859	0,0	0,6	4,2	7,6	12,4	16,7	15,1	16,2	14,5	8,5	4,2
Catamarca	513	0,0	2,3	14,4	19,7	18,9	18,1	12,7	9,0	3,3	0,8	0,8
Chaco	712	0,0	1,1	9,4	14,2	21,1	20,2	16,0	11,1	5,3	0,8	0,7
Chubut	330	0,0	0,6	6,1	15,8	17,9	22,1	13,6	15,8	5,5	2,4	0,3
Ciudad de Buenos Aires	1.941	0,0	0,2	2,1	4,9	10,6	14,8	14,9	14,7	18,9	13,5	5,3
Córdoba	1.139	0,1	1,2	9,4	13,0	18,1	23,8	16,8	11,2	4,5	1,3	0,7
Corrientes	699	0,0	1,1	8,4	14,0	15,2	17,5	17,0	15,6	9,0	1,3	0,9
Entre Ríos	679	0,1	2,1	6,3	10,0	20,2	22,1	16,8	14,0	5,2	2,2	1,0
Formosa	367	0,0	0,5	3,5	12,5	21,3	22,3	20,2	12,5	4,4	2,2	0,5
Jujuy	971	0,0	0,9	6,0	9,7	19,5	21,6	16,8	15,8	6,4	2,8	0,6
La Pampa	68	0,0	0,0	8,8	7,4	17,6	23,5	8,8	19,1	13,2	1,5	0,0
La Rioja	665	0,0	0,8	8,9	17,9	23,3	17,9	11,6	9,9	6,2	2,6	1,1
Mendoza	854	0,0	0,5	6,3	11,8	14,1	16,3	16,5	14,2	12,2	5,4	2,8
Misiones	239	0,0	0,4	5,4	10,5	22,2	25,5	16,3	11,3	5,9	2,5	0,0
Neuquén	196	0,0	0,0	9,2	10,2	16,3	28,1	18,4	9,2	5,1	3,1	0,5
Río Negro	241	0,4	1,2	7,5	11,2	17,0	24,5	15,4	12,9	5,8	3,3	0,8
Salta	539	0,0	0,7	6,7	14,3	17,8	21,3	13,9	13,7	8,5	2,6	0,4
San Juan	454	0,0	0,7	2,9	5,9	15,9	26,9	19,6	16,3	9,0	2,0	0,9
San Luis	105	0,0	1,0	19,0	21,0	19,0	16,2	10,5	7,6	3,8	1,9	0,0
Santa Cruz	113	0,0	0,9	8,0	15,0	15,9	23,0	17,7	13,3	5,3	0,0	0,9
Santa Fe	1.701	0,0	0,5	4,6	8,9	15,8	18,3	14,1	15,5	15,2	5,3	1,9
Santiago del Estero	787	0,0	0,4	6,9	16,0	17,3	20,1	13,5	13,9	8,4	3,3	0,4
Tierra del Fuego	142	0,0	0,7	9,9	12,7	22,5	26,8	17,6	7,7	1,4	0,0	0,7
Tucumán	705	0,0	0,4	2,3	5,8	15,7	21,1	15,2	20,1	14,0	3,8	1,4

(1) Los docentes que se desempeñan simultáneamente en más de una jurisdicción fueron contabilizados en cada una de ellas; por lo tanto la suma de docentes de todas las jurisdicciones es mayor que el total.

Docentes de educación común en actividad de nivel SNU de formación docente

Cuadro 118.2 Docentes por edad según jurisdicción. Sector de gestión privada (Porcentajes)

Jurisdicción	Total	Edad en años										
		Menos de 20	20 a 24	25 a 29	30 a 34	35 a 39	40 a 44	45 a 49	50 a 54	55 a 59	60 a 64	65 y más
Total (1)	13.602	0,0	1,4	8,9	13,1	17,0	18,4	14,4	11,7	8,7	4,1	2,4
Buenos Aires	4.125	0,0	1,2	7,0	11,4	16,5	18,1	14,8	12,7	10,1	5,1	3,1
Catamarca	129	0,0	0,0	14,7	26,4	21,7	10,9	10,9	10,1	4,7	0,8	0,0
Chaco	192	0,0	0,5	10,9	12,0	18,2	17,2	20,3	7,8	7,8	2,6	2,6
Chubut	84	0,0	3,6	16,7	20,2	7,1	16,7	16,7	7,1	7,1	1,2	3,6
Ciudad de Buenos Aires	2.250	0,0	0,9	7,3	9,9	15,2	17,6	14,6	12,9	10,8	7,3	3,4
Córdoba	1.808	0,0	2,0	11,9	16,9	20,0	18,8	13,6	8,4	5,4	1,8	1,2
Corrientes	221	0,0	0,0	5,9	11,3	19,0	15,4	16,7	16,3	10,4	3,6	1,4
Entre Ríos	617	0,2	3,6	13,0	15,6	15,2	18,8	12,3	8,9	8,4	2,1	1,9
Formosa	74	0,0	5,4	12,2	25,7	21,6	17,6	8,1	2,7	6,8	0,0	0,0
Jujuy	232	0,0	0,9	11,2	16,4	17,7	18,1	13,8	13,4	5,2	2,2	1,3
La Pampa	79	0,0	2,5	13,9	10,1	19,0	25,3	12,7	11,4	2,5	1,3	1,3
La Rioja	41	0,0	0,0	4,9	17,1	22,0	17,1	17,1	9,8	4,9	7,3	0,0
Mendoza	629	0,0	2,1	8,4	17,6	17,3	18,0	13,4	8,1	8,3	3,3	3,5
Misiones	465	0,0	2,6	9,0	15,1	18,7	21,7	14,6	11,0	3,9	1,7	1,7
Neuquén	77	0,0	2,6	24,7	20,8	6,5	13,0	11,7	11,7	3,9	3,9	1,3
Río Negro	61	0,0	1,6	27,9	18,0	14,8	11,5	3,3	14,8	6,6	0,0	1,6
Salta	362	0,0	1,4	12,2	17,7	21,8	21,0	12,7	8,6	3,0	1,1	0,6
San Juan	109	0,0	2,8	20,2	17,4	17,4	19,3	10,1	4,6	6,4	1,8	0,0
San Luis	23	0,0	4,3	26,1	17,4	8,7	4,3	17,4	8,7	8,7	0,0	4,3
Santa Cruz	0	-	-	-	-	-	-	-	-	-	-	-
Santa Fe	1.249	0,0	1,0	7,3	10,6	16,1	18,1	15,8	15,6	9,7	4,0	1,8
Santiago del Estero	283	0,0	0,4	7,4	12,4	17,7	23,3	12,4	14,1	8,5	1,8	2,1
Tierra del Fuego	32	0,0	0,0	6,3	12,5	25,0	21,9	31,3	3,1	0,0	0,0	0,0
Tucumán	524	0,0	0,2	5,5	10,9	16,8	20,0	16,4	13,4	11,3	3,6	1,9

(1) Los docentes que se desempeñan simultáneamente en más de una jurisdicción fueron contabilizados en cada una de ellas; por lo tanto la suma de docentes de todas las jurisdicciones es mayor que el total.

Docentes de educación común en actividad de nivel SNU de formación docente

Cuadro 119 Docentes por antigüedad en la docencia según jurisdicción (Porcentajes)

Jurisdicción	Total	Antigüedad en años								
		Menos de 1	1 a 5	6 a 10	11 a 15	16 a 20	21 a 25	26 a 30	Más de 30	Sin información
Total (1)	32.707	2,9	11,9	12,2	15,6	15,9	11,2	8,6	10,0	11,8
Buenos Aires	9.741	2,2	9,5	10,3	13,5	14,6	12,2	9,2	14,2	14,3
Catamarca	633	2,2	24,8	19,4	17,1	16,0	6,6	4,3	1,7	7,9
Chaco	892	2,8	13,9	13,2	14,1	20,3	14,8	8,3	4,8	7,7
Chubut	408	3,4	14,2	11,0	20,1	20,8	11,0	8,8	2,9	7,6
Ciudad de Buenos Aires	4.073	2,4	9,0	9,9	14,0	14,8	11,0	10,8	16,9	11,2
Córdoba	2.886	5,5	18,6	14,3	17,3	14,9	8,6	5,0	3,3	12,5
Corrientes	899	2,6	12,5	13,8	13,5	17,1	14,8	9,1	7,1	9,6
Entre Ríos	1.248	3,8	16,4	12,3	17,2	18,5	10,6	6,8	4,9	9,5
Formosa	436	1,1	9,4	10,3	22,2	26,1	15,6	4,6	2,5	8,0
Jujuy	1.184	3,0	13,7	13,9	16,0	19,3	14,2	9,3	3,9	6,7
La Pampa	145	2,8	15,9	11,7	16,6	19,3	13,1	9,7	6,9	4,1
La Rioja	701	2,3	13,3	22,5	19,4	18,0	7,8	3,9	4,9	8,0
Mendoza	1.436	2,6	13,7	13,4	17,5	14,1	8,5	7,8	9,7	12,7
Misiones	687	3,2	10,8	14,1	18,2	19,1	10,9	10,3	3,8	9,6
Neuquén	273	5,5	16,8	13,2	13,9	16,1	7,0	7,7	1,1	18,7
Río Negro	300	4,3	12,7	11,3	18,0	22,7	10,3	7,7	4,7	8,3
Salta	875	5,4	18,3	15,5	14,2	16,6	10,1	6,6	4,8	8,6
San Juan	553	3,6	8,1	11,0	18,1	21,9	14,3	9,2	7,6	6,1
San Luis	128	7,8	26,6	17,2	10,2	12,5	3,9	4,7	3,1	14,1
Santa Cruz	113	2,7	15,0	14,2	24,8	16,8	13,3	6,2	3,5	3,5
Santa Fe	2.872	2,5	8,5	10,4	15,8	13,3	10,3	9,8	12,7	16,6
Santiago del Estero	1.029	2,3	10,8	17,4	18,7	15,5	10,2	8,9	8,2	8,0
Tierra del Fuego	173	2,9	19,1	16,2	20,8	19,7	12,1	1,2	0,0	8,1
Tucumán	1.174	1,7	7,2	10,6	18,2	16,7	14,8	12,2	11,8	6,8

(1) Los docentes que se desempeñan simultáneamente en más de una jurisdicción fueron contabilizados en cada una de ellas; por lo tanto la suma de docentes de todas las jurisdicciones es mayor que el total.

Docentes de educación común en actividad de nivel SNU de formación docente

Cuadro 119.1 Docentes por antigüedad en la docencia según jurisdicción. Sector de gestión estatal (Porcentajes)

Jurisdicción	Total	Antigüedad en años								
		Menos de 1	1 a 5	6 a 10	11 a 15	16 a 20	21 a 25	26 a 30	Más de 30	Sin información
Total (1)	19.974	2,1	9,6	11,0	15,6	17,2	12,6	9,8	11,4	10,8
Buenos Aires	5.859	1,9	7,6	8,9	12,6	14,9	13,7	10,9	16,7	12,8
Catamarca	513	1,9	22,2	19,7	17,5	16,8	7,6	4,1	1,6	8,6
Chaco	712	2,2	13,6	13,1	14,9	20,9	14,3	8,7	3,9	8,3
Chubut	330	2,7	13,6	10,6	21,2	22,1	11,2	8,8	3,0	6,7
Ciudad de Buenos Aires	1.941	1,0	3,7	6,3	11,8	15,6	12,8	13,7	23,4	11,7
Córdoba	1.139	3,9	16,0	13,1	18,0	19,1	9,4	5,4	2,5	12,6
Corrientes	699	2,9	13,2	13,7	13,4	16,7	15,9	7,9	6,6	9,7
Entre Ríos	679	2,4	11,0	10,0	20,2	22,8	12,4	8,2	4,0	9,0
Formosa	367	0,3	6,3	10,6	22,9	29,2	17,4	4,9	1,9	6,5
Jujuy	971	2,7	12,6	12,5	14,8	21,4	14,9	10,1	3,7	7,3
La Pampa	68	0,0	10,3	7,4	19,1	22,1	17,6	11,8	8,8	2,9
La Rioja	665	2,4	13,1	23,0	19,4	17,7	8,0	3,8	4,8	7,8
Mendoza	854	1,6	11,1	12,3	18,0	14,6	10,0	9,6	11,0	11,7
Misiones	239	1,7	5,4	7,9	20,5	24,3	10,9	13,4	5,9	10,0
Neuquén	196	2,0	10,2	10,2	15,8	19,4	8,7	9,2	1,5	23,0
Río Negro	241	1,2	10,0	9,5	19,1	27,0	12,0	8,7	5,0	7,5
Salta	539	4,8	15,0	12,2	14,1	16,5	13,4	9,3	6,5	8,2
San Juan	454	1,5	4,6	8,6	20,0	24,2	15,9	11,0	7,7	6,4
San Luis	105	7,6	24,8	19,0	10,5	13,3	3,8	3,8	1,9	15,2
Santa Cruz	113	2,7	15,0	14,2	24,8	16,8	13,3	6,2	3,5	3,5
Santa Fe	1.701	2,1	7,0	9,5	16,0	13,5	11,3	10,9	15,8	13,8
Santiago del Estero	787	1,9	9,9	17,9	18,8	15,2	10,5	9,0	8,8	7,9
Tierra del Fuego	142	2,8	19,0	14,8	22,5	19,7	13,4	1,4	0,0	6,3
Tucumán	705	1,4	4,8	7,7	19,0	18,0	15,7	14,8	12,3	6,2

(1) Los docentes que se desempeñan simultáneamente en más de una jurisdicción fueron contabilizados en cada una de ellas; por lo tanto la suma de docentes de todas las jurisdicciones es mayor que el total.

Docentes de educación común en actividad de nivel SNU de formación docente

Cuadro 119.2 Docentes por antigüedad en la docencia según jurisdicción. Sector de gestión privada (Porcentajes)

Jurisdicción	Total	Antigüedad en años								
		Menos de 1	1 a 5	6 a 10	11 a 15	16 a 20	21 a 25	26 a 30	Más de 30	Sin información
Total (1)	13.602	3,9	14,9	13,8	15,7	14,1	9,4	7,0	8,6	12,7
Buenos Aires	4.125	2,4	12,1	12,2	14,6	14,0	10,2	7,2	11,4	15,9
Catamarca	129	3,9	35,7	18,6	15,5	11,6	2,3	4,7	2,3	5,4
Chaco	192	4,7	14,1	13,0	13,0	18,2	16,7	6,8	8,3	5,2
Chubut	84	6,0	17,9	11,9	15,5	14,3	10,7	9,5	3,6	10,7
Ciudad de Buenos Aires	2.250	3,5	13,2	12,6	16,0	14,3	9,6	8,6	11,7	10,4
Córdoba	1.808	6,4	20,2	15,0	17,2	12,2	8,0	4,9	3,9	12,2
Corrientes	221	1,4	10,4	13,1	14,5	17,6	12,2	13,1	9,0	8,6
Entre Ríos	617	5,0	21,9	14,7	14,6	14,4	8,4	5,2	6,2	9,6
Formosa	74	5,4	24,3	9,5	20,3	9,5	6,8	4,1	5,4	14,9
Jujuy	232	4,3	18,5	20,7	20,3	11,2	12,1	5,2	4,3	3,4
La Pampa	79	5,1	20,3	15,2	15,2	17,7	8,9	7,6	5,1	5,1
La Rioja	41	0,0	17,1	17,1	19,5	19,5	7,3	4,9	4,9	9,8
Mendoza	629	3,8	17,2	14,8	17,0	14,3	7,2	4,9	7,6	13,2
Misiones	465	3,9	13,3	16,8	16,6	16,8	11,4	9,2	3,0	9,0
Neuquén	77	14,3	33,8	20,8	9,1	7,8	2,6	3,9	0,0	7,8
Río Negro	61	16,4	23,0	18,0	14,8	4,9	4,9	3,3	3,3	11,5
Salta	362	6,4	22,7	19,9	14,1	17,4	5,2	3,3	2,5	8,6
San Juan	109	12,8	23,9	20,2	11,9	12,8	6,4	0,9	6,4	4,6
San Luis	23	8,7	34,8	8,7	8,7	8,7	4,3	8,7	8,7	8,7
Santa Cruz	0	-	-	-	-	-	-	-	-	-
Santa Fe	1.249	3,0	10,4	11,4	15,6	13,5	9,0	8,6	8,7	19,9
Santiago del Estero	283	3,2	12,4	16,3	19,1	16,6	9,5	8,5	7,4	7,1
Tierra del Fuego	32	3,1	18,8	25,0	12,5	18,8	6,3	0,0	0,0	15,6
Tucumán	524	2,1	9,7	14,9	17,6	15,6	14,3	8,4	10,1	7,3

(1) Los docentes que se desempeñan simultáneamente en más de una jurisdicción fueron contabilizados en cada una de ellas; por lo tanto la suma de docentes de todas las jurisdicciones es mayor que el total.

Docentes de educación común en actividad de nivel SNU de formación docente

Cuadro 120 Docentes por máximo nivel educativo alcanzado según jurisdicción (Porcentajes)

Jurisdicción	Total	Máximo nivel educativo alcanzado					
		Primario completo	Secundario incompleto	Secundario completo	Superior incompleto	Superior completo o más	Sin información
Total (1)	32.707	0,0	0,1	1,7	1,7	86,9	9,6
Buenos Aires	9.741	0,0	0,0	1,6	0,9	85,7	11,7
Catamarca	633	0,0	0,0	1,9	1,7	89,6	6,8
Chaco	892	0,0	0,0	2,5	1,8	90,6	5,2
Chubut	408	0,0	0,0	1,5	2,5	89,7	6,4
Ciudad de Buenos Aires	4.073	0,0	0,1	1,6	2,2	87,1	9,0
Córdoba	2.886	0,0	0,0	1,2	1,4	87,4	9,9
Corrientes	899	0,0	0,1	2,3	2,0	87,3	8,2
Entre Ríos	1.248	0,0	0,0	1,3	1,2	89,6	7,9
Formosa	436	0,0	0,2	4,1	3,9	86,5	5,3
Jujuy	1.184	0,1	0,2	2,0	3,1	88,8	5,8
La Pampa	145	0,7	0,0	3,4	0,7	91,0	4,1
La Rioja	701	0,4	0,6	2,7	2,6	87,9	5,8
Mendoza	1.436	0,0	0,1	2,9	2,2	84,0	10,9
Misiones	687	0,0	0,1	1,2	1,0	90,0	7,7
Neuquén	273	0,0	0,0	1,5	3,7	81,0	13,9
Río Negro	300	0,0	0,3	1,0	7,3	85,0	6,3
Salta	875	0,0	0,0	1,6	1,4	89,8	7,2
San Juan	553	0,0	0,0	1,8	2,9	90,6	4,7
San Luis	128	0,0	0,0	0,0	0,0	87,5	12,5
Santa Cruz	113	0,0	0,9	3,5	5,3	86,7	3,5
Santa Fe	2.872	0,0	0,1	1,7	1,4	82,9	13,8
Santiago del Estero	1.029	0,0	0,1	1,4	1,6	90,7	6,3
Tierra del Fuego	173	0,0	0,0	1,7	0,6	90,8	6,9
Tucumán	1.174	0,0	0,1	1,8	1,9	90,5	5,7

(1) Los docentes que se desempeñan simultáneamente en más de una jurisdicción fueron contabilizados en cada una de ellas; por lo tanto la suma de docentes de todas las jurisdicciones es mayor que el total.

Docentes de educación común en actividad de nivel SNU de formación docente

Cuadro 120.1 Docentes por máximo nivel educativo alcanzado según jurisdicción. Sector de gestión estatal (Porcentajes)

Jurisdicción	Total	Máximo nivel educativo alcanzado					
		Primario completo	Secundario incompleto	Secundario completo	Superior incompleto	Superior completo o más	Sin información
Total (1)	19.974	0,0	0,1	2,1	1,6	87,1	9,0
Buenos Aires	5.859	0,0	0,0	2,1	0,7	86,1	11,1
Catamarca	513	0,0	0,0	2,1	1,9	88,5	7,4
Chaco	712	0,0	0,0	2,2	2,2	89,9	5,6
Chubut	330	0,0	0,0	1,8	2,4	90,3	5,5
Ciudad de Buenos Aires	1.941	0,0	0,1	2,1	2,0	86,1	9,7
Córdoba	1.139	0,0	0,0	1,1	1,8	86,1	11,1
Corrientes	699	0,0	0,1	2,7	2,3	86,0	8,9
Entre Ríos	679	0,0	0,0	1,9	0,6	90,1	7,4
Formosa	367	0,0	0,3	4,4	4,1	87,7	3,5
Jujuy	971	0,1	0,2	2,2	3,1	88,2	6,3
La Pampa	68	1,5	0,0	7,4	0,0	88,2	2,9
La Rioja	665	0,5	0,6	2,7	2,6	88,3	5,4
Mendoza	854	0,0	0,0	3,4	2,0	84,0	10,7
Misiones	239	0,0	0,0	0,8	0,0	90,4	8,8
Neuquén	196	0,0	0,0	1,5	1,5	78,6	18,4
Río Negro	241	0,0	0,4	1,2	5,4	87,6	5,4
Salta	539	0,0	0,0	1,9	1,9	89,6	6,7
San Juan	454	0,0	0,0	2,0	3,1	89,9	5,1
San Luis	105	0,0	0,0	0,0	0,0	86,7	13,3
Santa Cruz	113	0,0	0,9	3,5	5,3	86,7	3,5
Santa Fe	1.701	0,1	0,0	2,2	1,1	85,5	11,1
Santiago del Estero	787	0,0	0,1	1,5	1,0	91,1	6,2
Tierra del Fuego	142	0,0	0,0	2,1	0,0	93,0	4,9
Tucumán	705	0,0	0,1	2,0	2,7	90,2	5,0

(1) Los docentes que se desempeñan simultáneamente en más de una jurisdicción fueron contabilizados en cada una de ellas; por lo tanto la suma de docentes de todas las jurisdicciones es mayor que el total.

Docentes de educación común en actividad de nivel SNU de formación docente

Cuadro 120.2 Docentes por máximo nivel educativo alcanzado según jurisdicción. Sector de gestión privada (Porcentajes)

Jurisdicción	Total	Máximo nivel educativo alcanzado					
		Primario completo	Secundario incompleto	Secundario completo	Superior incompleto	Superior completo o más	Sin información
Total (1)	13.602	0,0	0,1	1,1	1,6	87,2	10,0
Buenos Aires	4.125	0,0	0,0	0,8	1,1	85,6	12,3
Catamarca	129	0,0	0,0	0,8	0,8	93,8	4,7
Chaco	192	0,0	0,0	3,1	0,0	93,8	3,1
Chubut	84	0,0	0,0	0,0	2,4	88,1	9,5
Ciudad de Buenos Aires	2.250	0,0	0,0	1,1	2,3	88,5	8,0
Córdoba	1.808	0,1	0,1	1,3	1,1	88,5	9,1
Corrientes	221	0,0	0,0	0,9	0,9	92,3	5,9
Entre Ríos	617	0,0	0,0	0,5	1,8	89,6	8,1
Formosa	74	0,0	0,0	2,7	2,7	81,1	13,5
Jujuy	232	0,0	0,0	1,3	3,0	92,2	3,4
La Pampa	79	0,0	0,0	0,0	1,3	93,7	5,1
La Rioja	41	0,0	0,0	2,4	2,4	82,9	12,2
Mendoza	629	0,0	0,2	1,9	2,2	85,1	10,7
Misiones	465	0,0	0,2	1,3	1,5	90,1	6,9
Neuquén	77	0,0	0,0	1,3	9,1	87,0	2,6
Río Negro	61	0,0	0,0	0,0	14,8	75,4	9,8
Salta	362	0,0	0,0	1,1	0,6	90,9	7,5
San Juan	109	0,0	0,0	0,9	1,8	94,5	2,8
San Luis	23	0,0	0,0	0,0	0,0	91,3	8,7
Santa Cruz	0	-	-	-	-	-	-
Santa Fe	1.249	0,0	0,2	1,0	1,8	80,2	16,8
Santiago del Estero	283	0,0	0,0	0,7	2,8	90,8	5,7
Tierra del Fuego	32	0,0	0,0	0,0	3,1	81,3	15,6
Tucumán	524	0,0	0,0	1,3	0,6	91,6	6,5

(1) Los docentes que se desempeñan simultáneamente en más de una jurisdicción fueron contabilizados en cada una de ellas; por lo tanto la suma de docentes de todas las jurisdicciones es mayor que el total.

Docentes de educación común en actividad de nivel SNU de formación docente

Cuadro 121 Docentes por tipo de formación (*) y título según jurisdicción (Porcentajes)

Jurisdicción	Total	Con título docente					Sin título docente				Sin información
		Subtotal	Maestro normal exclusivamente	Profesor de SNU exclusivamente	Profesor universitario exclusivamente	Combinaciones en las que al menos tenga un título docente	Subtotal	Técnico/profesional de SNU exclusivamente	Técnico/profesional universitario exclusivamente	Combinaciones de títulos superiores no docentes	
Total (1)	32.707	75,1	1,4	24,9	14,6	34,3	12,1	2,2	9,3	0,6	12,8
Buenos Aires	9.741	76,5	1,7	22,5	11,6	40,6	9,8	2,1	7,2	0,5	13,7
Catamarca	633	75,0	1,1	30,3	22,0	21,6	14,7	1,9	12,2	0,6	10,3
Chaco	892	84,1	1,1	38,2	17,7	27,0	7,0	1,2	5,6	0,1	9,0
Chubut	408	70,1	0,7	19,9	22,8	26,7	20,1	1,7	17,6	0,7	9,8
Ciudad de Buenos Aires	4.073	73,5	1,1	17,1	10,6	44,6	13,2	3,2	9,1	0,9	13,3
Córdoba	2.886	69,8	0,5	24,1	15,8	29,3	17,0	3,2	12,8	1,0	13,2
Corrientes	899	76,1	1,4	33,1	10,3	31,1	11,2	2,4	8,2	0,6	12,7
Entre Ríos	1.248	78,4	1,1	42,1	7,8	27,4	11,1	2,2	8,7	0,2	10,4
Formosa	436	77,5	1,1	45,9	11,0	19,5	8,0	1,4	6,4	0,2	14,4
Jujuy	1.184	75,8	1,4	34,5	11,5	28,5	13,8	1,9	11,1	0,8	10,4
La Pampa	145	80,7	3,4	18,6	28,3	30,3	13,1	0,0	11,7	1,4	6,2
La Rioja	701	77,7	1,1	38,8	12,6	25,2	10,6	1,4	9,0	0,1	11,7
Mendoza	1.436	69,1	2,4	15,3	26,6	24,8	16,4	2,2	13,7	0,5	14,6
Misiones	687	76,6	0,9	31,6	10,5	33,6	13,0	1,9	9,8	1,3	10,5
Neuquén	273	65,6	1,8	24,5	17,6	21,6	15,0	2,9	11,4	0,7	19,4
Río Negro	300	70,7	1,7	26,7	19,7	22,7	14,7	3,0	11,3	0,3	14,7
Salta	875	75,1	0,7	20,5	28,6	25,4	14,9	2,1	12,7	0,1	10,1
San Juan	553	78,1	2,7	16,1	30,0	29,3	14,5	1,8	12,1	0,5	7,4
San Luis	128	55,5	0,0	13,3	21,9	20,3	29,7	3,9	24,2	1,6	14,8
Santa Cruz	113	79,6	2,7	24,8	28,3	23,9	8,8	1,8	7,1	0,0	11,5
Santa Fe	2.872	72,6	1,3	23,3	13,5	34,5	10,3	1,8	7,7	0,8	17,1
Santiago del Estero	1.029	82,7	1,4	42,9	10,1	28,4	8,6	1,4	6,8	0,5	8,6
Tierra del Fuego	173	71,1	1,2	29,5	14,5	26,0	20,2	3,5	16,8	0,0	8,7
Tucumán	1.174	82,5	1,9	14,0	28,4	38,2	9,4	0,8	8,4	0,2	8,2

(1) Los docentes que se desempeñan simultáneamente en más de una jurisdicción fueron contabilizados en cada una de ellas; por lo tanto la suma de docentes de todas las jurisdicciones es mayor que el total.

(*) Los docentes que cuentan con ambos tipos de formación (docente y no docente) se han contabilizado solamente en la categoría "Combinaciones en las que al menos tenga un título docente".

Docentes de educación común en actividad de nivel SNU de formación docente

Cuadro 121.1 Docentes por tipo de formación (*) y título según jurisdicción. Sector de gestión estatal (Porcentajes)

Jurisdicción	Total	Con título docente					Sin título docente				Sin información
		Subtotal	Maestro normal exclusivamente	Profesor de SNU exclusivamente	Profesor universitario exclusivamente	Combinaciones en las que al menos tenga un título docente	Subtotal	Técnico/profesional de SNU exclusivamente	Técnico/profesional universitario exclusivamente	Combinaciones de títulos superiores no docentes	
Total (1)	19.974	78,1	1,7	26,4	14,5	35,6	9,8	1,5	7,9	0,4	12,1
Buenos Aires	5.859	78,2	2,2	21,9	11,2	43,0	9,1	1,7	7,0	0,4	12,6
Catamarca	513	76,6	1,4	32,2	22,0	21,1	12,7	1,4	10,9	0,4	10,7
Chaco	712	84,7	1,0	38,6	19,1	26,0	5,3	1,4	3,8	0,1	10,0
Chubut	330	70,6	0,9	19,7	22,1	27,9	20,3	0,9	18,8	0,6	9,1
Ciudad de Buenos Aires	1.941	79,1	1,4	17,9	9,5	50,2	7,5	1,8	5,4	0,4	13,4
Córdoba	1.139	73,4	0,8	25,9	15,7	31,0	12,3	1,4	9,8	1,1	14,3
Corrientes	699	75,1	1,6	31,8	10,6	31,2	11,2	1,9	8,6	0,7	13,7
Entre Ríos	679	82,2	1,8	44,9	8,0	27,5	8,4	1,0	7,4	0,0	9,4
Formosa	367	82,3	0,8	49,9	11,2	20,4	4,6	0,5	4,1	0,0	13,1
Jujuy	971	76,8	1,3	35,0	11,9	28,5	12,3	1,6	9,9	0,7	10,9
La Pampa	68	88,2	5,9	16,2	39,7	26,5	5,9	0,0	5,9	0,0	5,9
La Rioja	665	77,9	1,1	38,5	12,9	25,4	10,7	1,5	9,0	0,2	11,4
Mendoza	854	71,7	2,9	15,6	24,7	28,5	14,8	1,2	13,1	0,5	13,6
Misiones	239	84,1	1,3	38,9	10,0	33,9	6,3	2,1	2,9	1,3	9,6
Neuquén	196	73,0	1,5	31,1	15,3	25,0	5,1	0,5	4,1	0,5	21,9
Río Negro	241	78,0	1,7	30,3	20,3	25,7	10,0	2,5	7,5	0,0	12,0
Salta	539	75,3	0,9	18,7	27,6	28,0	14,7	1,5	13,0	0,2	10,0
San Juan	454	80,2	3,1	16,5	29,7	30,8	12,1	1,3	10,1	0,7	7,7
San Luis	105	50,5	0,0	10,5	20,0	20,0	33,3	3,8	27,6	1,9	16,2
Santa Cruz	113	79,6	2,7	24,8	28,3	23,9	8,8	1,8	7,1	0,0	11,5
Santa Fe	1.701	77,9	1,5	25,9	13,3	37,2	8,0	1,2	6,4	0,4	14,1
Santiago del Estero	787	85,6	1,4	48,4	8,0	27,8	6,1	0,6	5,2	0,3	8,3
Tierra del Fuego	142	73,2	0,7	30,3	14,8	27,5	19,7	2,8	16,9	0,0	7,0
Tucumán	705	84,7	2,1	11,6	27,9	43,0	7,2	0,6	6,5	0,1	8,1

(1) Los docentes que se desempeñan simultáneamente en más de una jurisdicción fueron contabilizados en cada una de ellas; por lo tanto la suma de docentes de todas las jurisdicciones es mayor que el total.

(*) Los docentes que cuentan con ambos tipos de formación (docente y no docente) se han contabilizado solamente en la categoría "Combinaciones en las que al menos tenga un título docente".

Docentes de educación común en actividad de nivel SNU de formación docente

Cuadro 121.2 Docentes por tipo de formación (*) y título según jurisdicción. Sector de gestión privada (Porcentajes)

Jurisdicción	Total	Con título docente					Sin título docente				Sin información
		Subtotal	Maestro normal exclusivamente	Profesor de SNU exclusivamente	Profesor universitario exclusivamente	Combinaciones en las que al menos tenga un título docente	Subtotal	Técnico/profesional de SNU exclusivamente	Técnico/profesional universitario exclusivamente	Combinaciones de títulos superiores no docentes	
Total (1)	13.602	71,6	0,9	22,4	15,0	33,3	15,1	3,1	11,0	0,9	13,3
Buenos Aires	4.125	74,7	1,0	23,3	12,3	38,1	10,5	2,5	7,3	0,7	14,8
Catamarca	129	69,8	0,0	21,7	24,0	24,0	21,7	3,9	16,3	1,6	8,5
Chaco	192	81,3	1,6	35,9	13,0	30,7	14,1	0,5	13,5	0,0	4,7
Chubut	84	69,0	0,0	21,4	26,2	21,4	19,0	6,0	11,9	1,2	11,9
Ciudad de Buenos Aires	2.250	69,7	0,9	16,5	11,3	41,0	17,7	4,2	12,0	1,5	12,6
Córdoba	1.808	68,2	0,3	22,7	16,0	29,1	19,6	4,3	14,3	1,0	12,2
Corrientes	221	79,6	0,9	36,2	10,4	32,1	11,3	4,1	7,2	0,0	9,0
Entre Ríos	617	75,7	0,3	39,1	7,5	28,8	13,5	3,2	9,7	0,5	10,9
Formosa	74	54,1	2,7	25,7	9,5	16,2	25,7	5,4	18,9	1,4	20,3
Jujuy	232	72,8	1,3	31,9	9,9	29,7	19,8	2,6	16,4	0,9	7,3
La Pampa	79	74,7	1,3	20,3	19,0	34,2	19,0	0,0	16,5	2,5	6,3
La Rioja	41	75,6	2,4	48,8	4,9	19,5	9,8	0,0	9,8	0,0	14,6
Mendoza	629	66,5	1,4	14,5	31,0	19,6	18,6	3,3	14,8	0,5	14,9
Misiones	465	73,5	0,6	28,4	10,8	33,8	15,9	1,7	12,9	1,3	10,5
Neuquén	77	46,8	2,6	7,8	23,4	13,0	40,3	9,1	29,9	1,3	13,0
Río Negro	61	41,0	1,6	13,1	16,4	9,8	34,4	4,9	27,9	1,6	24,6
Salta	362	76,0	0,3	22,9	30,1	22,7	14,6	3,0	11,6	0,0	9,4
San Juan	109	69,7	0,9	12,8	33,9	22,0	24,8	3,7	21,1	0,0	5,5
San Luis	23	78,3	0,0	26,1	30,4	21,7	13,0	4,3	8,7	0,0	8,7
Santa Cruz	0	-	-	-	-	-	-	-	-	-	-
Santa Fe	1.249	66,2	0,9	19,9	14,3	31,1	13,4	2,6	9,4	1,4	20,4
Santiago del Estero	283	76,7	1,1	26,9	17,3	31,4	14,8	3,2	10,6	1,1	8,5
Tierra del Fuego	32	62,5	3,1	25,0	12,5	21,9	21,9	6,3	15,6	0,0	15,6
Tucumán	524	80,2	1,3	16,0	30,3	32,4	12,0	1,0	10,9	0,2	7,8

(1) Los docentes que se desempeñan simultáneamente en más de una jurisdicción fueron contabilizados en cada una de ellas; por lo tanto la suma de docentes de todas las jurisdicciones es mayor que el total.

(*) Los docentes que cuentan con ambos tipos de formación (docente y no docente) se han contabilizado solamente en la categoría "Combinaciones en las que al menos tenga un título docente".

Docentes de educación común en actividad de nivel SNU de formación docente

Cuadro 122 Docentes por tipo de designación según jurisdicción (Porcentajes)

Jurisdicción	Total	Tipo de designación				
		Cargo exclusivamente	Horas cátedra exclusivamente	Módulo exclusivamente	Combinaciones	Sin información
Total (1)	32.707	16,1	58,3	13,7	9,3	2,7
Buenos Aires	9.741	13,8	27,8	45,1	11,1	2,2
Catamarca	633	19,6	74,7	0,6	3,8	1,3
Chaco	892	18,5	72,6	0,1	8,1	0,7
Chubut	408	9,1	80,4	1,2	9,3	0,0
Ciudad de Buenos Aires	4.073	18,6	66,0	0,7	9,6	5,1
Córdoba	2.886	14,4	73,0	0,7	8,9	3,0
Corrientes	899	16,9	67,0	0,2	9,8	6,1
Entre Ríos	1.248	12,7	76,8	0,7	7,1	2,7
Formosa	436	29,1	61,5	0,9	7,1	1,4
Jujuy	1.184	18,3	73,3	0,0	8,3	0,1
La Pampa	145	13,8	73,1	0,0	13,1	0,0
La Rioja	701	18,5	71,8	0,4	8,8	0,4
Mendoza	1.436	12,6	71,9	0,6	7,2	7,7
Misiones	687	16,6	71,2	1,6	10,3	0,3
Neuquén	273	33,7	50,5	1,8	8,4	5,5
Río Negro	300	61,7	26,3	1,0	11,0	0,0
Salta	875	11,3	81,1	0,2	6,3	1,0
San Juan	553	20,1	66,9	1,8	10,8	0,4
San Luis	128	68,8	24,2	2,3	1,6	3,1
Santa Cruz	113	14,2	78,8	0,0	7,1	0,0
Santa Fe	2.872	13,6	74,2	0,3	7,8	3,9
Santiago del Estero	1.029	16,2	75,5	0,4	7,9	0,0
Tierra del Fuego	173	11,6	83,2	1,7	3,5	0,0
Tucumán	1.174	12,7	80,1	0,1	6,1	1,0

(1) Los docentes que se desempeñan simultáneamente en más de una jurisdicción fueron contabilizados en cada una de ellas; por lo tanto la suma de docentes de todas las jurisdicciones es mayor que el total.

Docentes de educación común en actividad de nivel SNU de formación docente

Cuadro 122.1 Docentes por tipo de designación según jurisdicción. Sector de gestión estatal (Porcentajes)

Jurisdicción	Total	Tipo de designación				
		Cargo exclusivamente	Horas cátedra exclusivamente	Módulo exclusivamente	Combinaciones	Sin información
Total (1)	19.974	17,0	52,3	19,2	9,0	2,5
Buenos Aires	5.859	13,9	8,2	65,0	11,2	1,6
Catamarca	513	19,5	74,3	0,8	3,9	1,6
Chaco	712	19,4	70,8	0,0	9,0	0,8
Chubut	330	9,1	81,5	0,6	8,8	0,0
Ciudad de Buenos Aires	1.941	19,1	65,5	0,4	9,8	5,2
Córdoba	1.139	15,3	73,3	0,4	7,0	4,0
Corrientes	699	17,5	65,1	0,0	9,6	7,9
Entre Ríos	679	13,0	78,2	0,3	4,9	3,7
Formosa	367	28,6	63,5	0,5	6,8	0,5
Jujuy	971	17,8	73,8	0,0	8,2	0,1
La Pampa	68	16,2	63,2	0,0	20,6	0,0
La Rioja	665	19,1	71,0	0,5	9,0	0,5
Mendoza	854	13,0	70,6	0,5	7,4	8,5
Misiones	239	14,6	77,4	2,1	5,9	0,0
Neuquén	196	37,2	44,9	2,6	7,7	7,7
Río Negro	241	72,6	17,8	0,4	9,1	0,0
Salta	539	14,1	79,8	0,0	5,2	0,9
San Juan	454	20,5	67,0	1,1	11,0	0,4
San Luis	105	82,9	11,4	1,9	1,0	2,9
Santa Cruz	113	14,2	78,8	0,0	7,1	0,0
Santa Fe	1.701	13,1	75,7	0,2	7,6	3,4
Santiago del Estero	787	16,0	75,9	0,4	7,8	0,0
Tierra del Fuego	142	13,4	82,4	2,1	2,1	0,0
Tucumán	705	15,0	77,2	0,1	6,7	1,0

(1) Los docentes que se desempeñan simultáneamente en más de una jurisdicción fueron contabilizados en cada una de ellas; por lo tanto la suma de docentes de todas las jurisdicciones es mayor que el total.

Docentes de educación común en actividad de nivel SNU de formación docente

Cuadro 122.2 Docentes por tipo de designación según jurisdicción. Sector de gestión privada (Porcentajes)

Jurisdicción	Total	Tipo de designación				
		Cargo exclusivamente	Horas cátedra exclusivamente	Módulo exclusivamente	Combinaciones	Sin información
Total (1)	13.602	14,2	68,3	6,3	8,1	3,0
Buenos Aires	4.125	13,1	56,5	19,1	8,2	3,1
Catamarca	129	18,6	78,3	0,8	2,3	0,0
Chaco	192	14,6	81,3	0,5	3,6	0,0
Chubut	84	9,5	77,4	3,6	9,5	0,0
Ciudad de Buenos Aires	2.250	18,1	67,7	0,9	8,4	4,9
Córdoba	1.808	13,7	73,6	0,8	9,6	2,4
Corrientes	221	13,6	74,7	1,4	9,5	0,9
Entre Ríos	617	12,0	77,0	1,1	8,4	1,5
Formosa	74	29,7	51,4	2,7	8,1	8,1
Jujuy	232	19,0	73,3	0,0	7,8	0,0
La Pampa	79	11,4	82,3	0,0	6,3	0,0
La Rioja	41	9,8	87,8	2,4	0,0	0,0
Mendoza	629	11,8	74,9	0,6	5,7	7,0
Misiones	465	17,0	69,0	1,3	12,3	0,4
Neuquén	77	24,7	64,9	0,0	10,4	0,0
Río Negro	61	19,7	60,7	3,3	16,4	0,0
Salta	362	6,9	84,3	0,6	7,2	1,1
San Juan	109	19,3	69,7	4,6	6,4	0,0
San Luis	23	4,3	82,6	4,3	4,3	4,3
Santa Cruz	0	-	-	-	-	-
Santa Fe	1.249	14,0	73,3	0,6	7,2	4,9
Santiago del Estero	283	15,2	77,7	0,4	6,7	0,0
Tierra del Fuego	32	3,1	87,5	0,0	9,4	0,0
Tucumán	524	8,6	85,7	0,0	4,6	1,1

(1) Los docentes que se desempeñan simultáneamente en más de una jurisdicción fueron contabilizados en cada una de ellas; por lo tanto la suma de docentes de todas las jurisdicciones es mayor que el total.

Docentes de educación común en actividad de nivel SNU de formación docente

Cuadro 123 Docentes por situación de revista según jurisdicción (Porcentajes)

Jurisdicción	Total	Situación de revista								
		Titular exclusivamente	Interino/provisional exclusivamente	Suplente exclusivamente	Contratado exclusivamente	Titular e interino/provisional	Titular y suplente	Titular y contratado	Otras combinaciones	Sin información
Total (1)	32.707	37,8	29,2	8,4	3,0	6,0	2,4	0,8	8,1	4,4
Buenos Aires	9.741	43,6	24,5	7,4	0,9	7,8	2,7	0,3	8,4	4,3
Catamarca	633	20,9	66,0	3,8	0,9	1,1	0,6	0,2	4,9	1,6
Chaco	892	15,0	55,2	10,3	1,9	5,9	0,7	0,3	8,6	2,0
Chubut	408	10,3	61,3	5,1	7,1	4,7	1,2	0,2	7,1	2,9
Ciudad de Buenos Aires	4.073	47,4	19,0	5,8	2,4	6,4	2,6	1,2	8,1	7,2
Córdoba	2.886	53,6	18,9	6,1	2,7	3,6	2,8	1,4	6,0	5,0
Corrientes	899	29,5	37,8	7,2	0,9	8,6	2,0	0,1	6,5	7,5
Entre Ríos	1.248	31,1	21,6	24,8	2,8	3,0	2,8	2,1	7,8	4,0
Formosa	436	24,8	51,1	3,9	3,0	7,6	0,5	0,5	6,2	2,5
Jujuy	1.184	11,7	62,6	7,8	1,4	5,7	0,3	0,2	9,6	0,7
La Pampa	145	39,3	26,2	16,6	1,4	4,1	3,4	0,7	8,3	0,0
La Rioja	701	25,7	37,5	12,6	0,4	10,0	0,6	0,0	12,1	1,1
Mendoza	1.436	31,9	15,0	17,3	11,4	3,7	3,3	1,5	6,8	9,1
Misiones	687	53,9	6,7	11,4	6,1	2,3	4,2	4,1	9,2	2,2
Neuquén	273	9,9	48,0	9,9	11,7	0,7	0,0	0,4	11,0	8,4
Río Negro	300	32,0	33,7	6,7	8,0	4,7	0,3	1,7	12,0	1,0
Salta	875	25,8	41,9	5,0	14,4	3,1	1,4	0,5	6,6	1,3
San Juan	553	30,4	28,9	9,8	8,7	7,2	3,3	1,1	8,5	2,2
San Luis	128	26,6	3,1	1,6	50,0	0,0	0,8	3,1	10,9	3,9
Santa Cruz	113	7,1	71,7	9,7	0,0	3,5	0,0	0,0	8,0	0,0
Santa Fe	2.872	38,9	33,3	5,7	0,8	6,0	1,6	0,3	7,1	6,3
Santiago del Estero	1.029	32,5	23,2	13,4	3,6	6,9	5,2	1,3	13,2	0,8
Tierra del Fuego	173	9,8	70,5	8,7	0,0	0,0	4,0	0,0	6,4	0,6
Tucumán	1.174	38,0	37,1	7,2	2,3	6,0	1,6	0,5	6,1	1,2

(1) Los docentes que se desempeñan simultáneamente en más de una jurisdicción fueron contabilizados en cada una de ellas; por lo tanto la suma de docentes de todas las jurisdicciones es mayor que el total.

Docentes de educación común en actividad de nivel SNU de formación docente

Cuadro 123.1 Docentes por situación de revista según jurisdicción. Sector de gestión estatal (Porcentajes)

Jurisdicción	Total	Situación de revista								
		Titular exclusivamente	Interino/provisional exclusivamente	Suplente exclusivamente	Contratado exclusivamente	Titular e interino/provisional	Titular y suplente	Titular y contratado	Otras combinaciones	Sin información
Total (1)	19.974	19,6	45,8	10,2	0,9	8,2	1,3	0,1	10,2	3,7
Buenos Aires	5.859	24,6	38,6	8,7	0,3	11,4	1,5	0,1	11,8	3,0
Catamarca	513	11,3	76,2	4,3	0,4	1,2	0,0	0,0	5,1	1,6
Chaco	712	11,9	59,7	10,0	0,0	6,0	0,8	0,0	9,1	2,4
Chubut	330	6,4	71,2	5,5	4,2	5,2	0,3	0,0	5,8	1,5
Ciudad de Buenos Aires	1.941	20,6	41,4	6,2	1,3	11,3	1,1	0,2	11,0	7,0
Córdoba	1.139	21,3	49,1	7,1	0,0	6,8	1,5	0,1	9,4	4,7
Corrientes	699	15,2	48,4	8,2	0,1	9,9	1,1	0,1	7,7	9,3
Entre Ríos	679	8,0	36,5	36,2	0,7	2,2	1,2	0,0	10,6	4,6
Formosa	367	19,1	60,5	3,8	0,3	8,4	0,0	0,0	7,1	0,8
Jujuy	971	9,2	65,3	8,9	0,5	5,3	0,3	0,0	10,0	0,6
La Pampa	68	14,7	48,5	13,2	0,0	5,9	4,4	0,0	13,2	0,0
La Rioja	665	23,8	38,6	12,9	0,2	10,1	0,5	0,0	12,8	1,2
Mendoza	854	21,0	26,5	26,7	0,8	4,7	3,9	0,2	7,0	9,3
Misiones	239	48,5	10,9	20,5	0,0	3,3	7,5	0,0	6,7	2,5
Neuquén	196	3,6	62,2	12,2	0,0	1,0	0,0	0,0	10,7	10,2
Río Negro	241	32,4	41,1	7,1	0,0	5,8	0,0	0,8	12,0	0,8
Salta	539	14,7	66,2	6,1	1,3	3,5	0,2	0,0	7,1	0,9
San Juan	454	31,3	36,1	11,0	0,2	8,4	2,9	0,0	7,7	2,4
San Luis	105	26,7	1,9	1,9	50,5	0,0	0,0	2,9	12,4	3,8
Santa Cruz	113	7,1	71,7	9,7	0,0	3,5	0,0	0,0	8,0	0,0
Santa Fe	1.701	17,8	51,7	6,9	0,4	7,9	0,6	0,0	9,5	5,2
Santiago del Estero	787	20,3	30,7	15,9	3,6	8,0	3,9	1,3	15,9	0,4
Tierra del Fuego	142	1,4	85,2	6,3	0,0	0,0	0,0	0,0	7,0	0,0
Tucumán	705	11,5	65,7	8,2	0,0	5,7	0,1	0,0	7,8	1,0

(1) Los docentes que se desempeñan simultáneamente en más de una jurisdicción fueron contabilizados en cada una de ellas; por lo tanto la suma de docentes de todas las jurisdicciones es mayor que el total.

Docentes de educación común en actividad de nivel SNU de formación docente

Cuadro 123.2 Docentes por situación de revista según jurisdicción. Sector de gestión privada (Porcentajes)

Jurisdicción	Total	Situación de revista								
		Titular exclusivamente	Interino/provisional exclusivamente	Suplente exclusivamente	Contratado exclusivamente	Titular e interino/provisional	Titular y suplente	Titular y contratado	Otras combinaciones	Sin información
Total (1)	13.602	66,6	5,6	6,2	6,3	0,8	3,5	1,7	3,8	5,5
Buenos Aires	4.125	72,4	4,9	6,0	1,8	0,8	4,2	0,8	2,9	6,2
Catamarca	129	58,9	25,6	3,9	3,9	0,0	2,3	0,8	2,3	2,3
Chaco	192	27,6	40,6	10,9	9,4	3,6	0,0	1,6	5,7	0,5
Chubut	84	26,2	25,0	6,0	17,9	1,2	4,8	2,4	8,3	8,3
Ciudad de Buenos Aires	2.250	72,0	0,9	5,8	3,6	0,3	3,6	1,9	4,6	7,4
Córdoba	1.808	74,6	0,8	5,6	4,4	0,4	3,4	2,2	3,4	5,2
Corrientes	221	78,7	5,0	5,4	3,2	0,5	3,6	0,0	1,8	1,8
Entre Ríos	617	59,3	6,8	13,1	5,2	1,1	3,7	4,4	3,1	3,2
Formosa	74	54,1	4,1	4,1	17,6	1,4	2,7	2,7	0,0	13,5
Jujuy	232	23,7	52,2	4,7	5,6	6,5	0,4	0,4	5,6	0,9
La Pampa	79	62,0	6,3	19,0	2,5	2,5	2,5	1,3	3,8	0,0
La Rioja	41	58,5	22,0	7,3	4,9	4,9	2,4	0,0	0,0	0,0
Mendoza	629	48,0	0,6	5,9	26,6	0,6	1,4	3,2	4,5	9,2
Misiones	465	57,0	4,3	6,9	9,2	1,9	2,6	6,0	9,7	2,4
Neuquén	77	26,0	11,7	3,9	41,6	0,0	0,0	1,3	11,7	3,9
Río Negro	61	32,8	3,3	4,9	41,0	0,0	1,6	3,3	11,5	1,6
Salta	362	43,9	7,5	4,1	35,1	0,8	2,5	1,7	2,8	1,7
San Juan	109	28,4	0,9	4,6	46,8	0,0	4,6	6,4	7,3	0,9
San Luis	23	26,1	8,7	0,0	47,8	0,0	4,3	4,3	4,3	4,3
Santa Cruz	0	-	-	-	-	-	-	-	0,0	-
Santa Fe	1.249	69,9	9,2	4,3	1,5	0,7	2,6	0,7	3,1	7,9
Santiago del Estero	283	72,8	1,1	9,2	4,2	0,7	6,4	0,7	3,2	1,8
Tierra del Fuego	32	46,9	6,3	18,8	0,0	0,0	25,0	0,0	0,0	3,1
Tucumán	524	77,5	1,9	6,7	5,5	0,6	2,7	1,3	2,3	1,5

(1) Los docentes que se desempeñan simultáneamente en más de una jurisdicción fueron contabilizados en cada una de ellas; por lo tanto la suma de docentes de todas las jurisdicciones es mayor que el total.

Docentes de educación común en actividad de nivel SNU de formación docente

Cuadro 124 Docentes por función educativa (*) según jurisdicción (Porcentajes)

Jurisdicción	Total	Función educativa							
		Dirección y gestión exclusivamente	Frente a alumnos exclusivamente	Apoyo a la enseñanza exclusivamente	Dirección y gestión y frente a alumnos	Dirección y gestión y apoyo a la enseñanza	Frente a alumnos y apoyo a la enseñanza	Dirección y gestión, frente a alumnos y apoyo a la enseñanza	Sin información
Total (1)	32.707	3,7	75,8	8,1	4,1	0,2	3,8	0,3	4,0
Buenos Aires	9.741	3,8	79,6	7,6	3,9	0,1	1,7	0,2	3,1
Catamarca	633	4,9	77,1	12,3	1,1	0,2	2,5	0,2	1,7
Chaco	892	3,1	75,6	11,7	4,4	0,4	2,6	0,4	1,8
Chubut	408	2,0	69,9	10,0	5,4	0,5	7,4	1,2	3,7
Ciudad de Buenos Aires	4.073	3,8	74,7	7,0	3,9	0,5	3,2	0,3	6,6
Córdoba	2.886	3,3	79,7	5,8	4,8	0,2	1,9	0,1	4,1
Corrientes	899	2,2	67,0	10,7	6,0	0,2	6,2	0,3	7,3
Entre Ríos	1.248	2,9	80,0	6,4	3,6	0,2	3,4	0,2	3,4
Formosa	436	6,4	55,3	21,8	3,9	0,7	6,4	0,5	5,0
Jujuy	1.184	3,2	70,6	11,7	5,2	0,3	3,9	0,4	4,7
La Pampa	145	4,1	71,7	6,2	6,2	0,0	6,2	0,0	5,5
La Rioja	701	5,3	72,3	10,1	2,7	0,3	6,0	0,3	3,0
Mendoza	1.436	2,3	69,5	7,8	3,5	0,4	7,2	0,8	8,5
Misiones	687	3,1	74,1	8,7	6,8	0,3	4,7	1,0	1,3
Neuquén	273	9,9	61,2	13,6	2,2	0,4	5,9	0,0	7,0
Río Negro	300	7,3	64,0	8,7	6,3	0,3	11,7	1,0	0,7
Salta	875	3,8	82,4	5,3	3,8	0,1	2,9	0,5	1,4
San Juan	553	2,7	64,0	16,5	3,8	0,2	11,4	0,5	0,9
San Luis	128	0,8	80,5	2,3	2,3	0,0	9,4	0,8	3,9
Santa Cruz	113	3,5	71,7	13,3	7,1	0,0	3,5	0,0	0,9
Santa Fe	2.872	4,6	76,0	4,1	4,0	0,2	5,8	0,2	5,1
Santiago del Estero	1.029	4,0	71,6	11,1	2,8	0,3	7,5	0,3	2,4
Tierra del Fuego	173	3,5	82,1	7,5	3,5	0,0	2,3	0,0	1,2
Tucumán	1.174	2,4	79,4	7,6	2,8	0,3	5,1	0,4	2,0

(1) Los docentes que se desempeñan simultáneamente en más de una jurisdicción fueron contabilizados en cada una de ellas; por lo tanto la suma de docentes de todas las jurisdicciones es mayor que el total.

(*) La función corresponde a la que figura en la designación.

Docentes de educación común en actividad de nivel SNU de formación docente

Cuadro 124.1 Docentes por función educativa (*) según jurisdicción. Sector de gestión estatal (Porcentajes)

Jurisdicción	Total	Función educativa							
		Dirección y gestión exclusivamente	Frente a alumnos exclusivamente	Apoyo a la enseñanza exclusivamente	Dirección y gestión y frente a alumnos	Dirección y gestión y apoyo a la enseñanza	Frente a alumnos y apoyo a la enseñanza	Dirección y gestión, frente a alumnos y apoyo a la enseñanza	Sin información
Total (1)	19.974	3,3	72,8	10,4	4,1	0,3	4,7	0,4	4,0
Buenos Aires	5.859	2,9	77,2	10,5	4,6	0,1	2,0	0,3	2,4
Catamarca	513	4,5	76,8	12,7	1,2	0,2	2,5	0,2	1,9
Chaco	712	3,4	73,7	12,6	4,8	0,6	2,5	0,6	1,8
Chubut	330	1,8	66,7	12,1	5,5	0,6	8,2	1,5	3,6
Ciudad de Buenos Aires	1.941	2,0	71,1	10,3	4,0	0,8	4,3	0,2	7,4
Córdoba	1.139	2,4	77,2	8,4	3,2	0,4	2,5	0,1	5,9
Corrientes	699	1,9	64,5	11,0	6,0	0,3	6,6	0,4	9,3
Entre Ríos	679	2,8	78,1	7,5	3,5	0,1	3,5	0,1	4,3
Formosa	367	5,7	54,8	22,6	4,1	0,8	6,5	0,5	4,9
Jujuy	971	2,7	70,2	11,9	5,3	0,3	4,0	0,5	5,0
La Pampa	68	5,9	66,2	5,9	5,9	0,0	11,8	0,0	4,4
La Rioja	665	5,4	71,4	10,5	2,9	0,3	6,2	0,3	3,0
Mendoza	854	1,6	65,1	9,4	4,2	0,6	8,7	1,1	9,4
Misiones	239	3,8	72,0	10,0	4,6	0,4	6,7	1,3	1,3
Neuquén	196	11,2	53,6	18,4	1,0	0,0	6,6	0,0	9,2
Río Negro	241	8,3	60,2	10,4	5,4	0,0	13,7	1,2	0,8
Salta	539	4,8	79,4	7,1	3,2	0,0	3,5	0,7	1,3
San Juan	454	2,6	61,7	17,8	3,7	0,2	12,8	0,7	0,4
San Luis	105	1,0	78,1	2,9	1,9	0,0	11,4	1,0	3,8
Santa Cruz	113	3,5	71,7	13,3	7,1	0,0	3,5	0,0	0,9
Santa Fe	1.701	5,2	72,7	5,5	4,1	0,4	7,2	0,4	4,5
Santiago del Estero	787	3,9	69,0	12,2	2,5	0,4	8,8	0,3	2,9
Tierra del Fuego	142	3,5	81,0	8,5	2,8	0,0	2,8	0,0	1,4
Tucumán	705	2,3	76,0	9,8	2,7	0,4	6,4	0,4	2,0

(1) Los docentes que se desempeñan simultáneamente en más de una jurisdicción fueron contabilizados en cada una de ellas; por lo tanto la suma de docentes de todas las jurisdicciones es mayor que el total.

(*) La función corresponde a la que figura en la designación.

Docentes de educación común en actividad de nivel SNU de formación docente

Cuadro 124.2 Docentes por función educativa (*) según jurisdicción. Sector de gestión privada (Porcentajes)

Jurisdicción	Total	Función educativa							
		Dirección y gestión exclusivamente	Frente a alumnos exclusivamente	Apoyo a la enseñanza exclusivamente	Dirección y gestión y frente a alumnos	Dirección y gestión y apoyo a la enseñanza	Frente a alumnos y apoyo a la enseñanza	Dirección y gestión, frente a alumnos y apoyo a la enseñanza	Sin información
Total (1)	13.602	4,2	81,4	4,2	3,7	0,1	2,2	0,2	4,0
Buenos Aires	4.125	4,9	83,9	3,1	2,6	0,0	1,2	0,1	4,2
Catamarca	129	6,2	79,8	10,9	0,8	0,0	1,6	0,0	0,8
Chaco	192	2,1	83,9	7,3	2,6	0,0	2,6	0,0	1,6
Chubut	84	2,4	83,3	1,2	4,8	0,0	4,8	0,0	3,6
Ciudad de Buenos Aires	2.250	5,4	78,8	4,0	3,5	0,2	2,0	0,4	5,9
Córdoba	1.808	3,8	81,8	4,1	5,8	0,1	1,4	0,1	3,0
Corrientes	221	3,2	76,9	8,6	5,4	0,0	4,5	0,0	1,4
Entre Ríos	617	3,1	83,6	4,9	3,1	0,3	2,8	0,2	2,1
Formosa	74	9,5	56,8	16,2	2,7	0,0	6,8	0,0	8,1
Jujuy	232	5,6	74,1	9,9	4,3	0,0	3,0	0,0	3,0
La Pampa	79	2,5	75,9	8,9	6,3	0,0	0,0	0,0	6,3
La Rioja	41	2,4	90,2	2,4	0,0	0,0	2,4	0,0	2,4
Mendoza	629	3,2	76,3	5,1	2,2	0,2	4,9	0,5	7,6
Misiones	465	2,6	76,1	7,7	7,7	0,2	3,4	0,9	1,3
Neuquén	77	6,5	80,5	1,3	5,2	1,3	3,9	0,0	1,3
Río Negro	61	4,9	80,3	1,6	8,2	1,6	3,3	0,0	0,0
Salta	362	2,2	88,1	2,5	4,1	0,3	1,4	0,0	1,4
San Juan	109	3,7	75,2	11,0	2,8	0,0	4,6	0,0	2,8
San Luis	23	0,0	91,3	0,0	4,3	0,0	0,0	0,0	4,3
Santa Cruz	0	-	-	-	-	-	-	-	-
Santa Fe	1.249	3,6	81,3	2,3	3,6	0,1	3,0	0,0	6,1
Santiago del Estero	283	4,2	82,0	7,1	3,2	0,0	2,8	0,0	0,7
Tierra del Fuego	32	3,1	87,5	3,1	6,3	0,0	0,0	0,0	0,0
Tucumán	524	2,3	85,7	3,8	2,7	0,0	3,1	0,4	2,1

(1) Los docentes que se desempeñan simultáneamente en más de una jurisdicción fueron contabilizados en cada una de ellas; por lo tanto la suma de docentes de todas las jurisdicciones es mayor que el total.

(*) La función corresponde a la que figura en la designación.

DOCENTES DE EDUCACIÓN COMÚN

en actividad

de nivel SNU de formación docente

en función frente a alumnos

Docentes de educación común en actividad de nivel SNU de formación docente en función frente a alumnos

Cuadro 125 Docentes por sexo según jurisdicción (Porcentajes)

Jurisdicción	Total	Sexo	
		Varones	Mujeres
Total (1)	27.672	30,5	69,5
Buenos Aires	8.360	28,9	71,1
Catamarca	514	37,0	63,0
Chaco	744	32,3	67,7
Chubut	347	31,1	68,9
Ciudad de Buenos Aires	3.384	35,7	64,3
Córdoba	2.515	29,9	70,1
Corrientes	723	27,7	72,3
Entre Ríos	1.092	30,6	69,4
Formosa	290	39,0	61,0
Jujuy	965	33,1	66,9
La Pampa	125	36,0	64,0
La Rioja	580	31,0	69,0
Mendoza	1.167	34,0	66,0
Misiones	602	29,4	70,6
Neuquén	190	32,1	67,9
Río Negro	250	35,2	64,8
Salta	784	39,0	61,0
San Juan	444	20,7	79,3
San Luis	120	33,3	66,7
Santa Cruz	94	37,2	62,8
Santa Fe	2.482	24,1	75,9
Santiago del Estero	852	31,5	68,5
Tierra del Fuego	153	30,7	69,3
Tucumán	1.032	26,7	73,3

(1) Los docentes que se desempeñan simultáneamente en más de una jurisdicción fueron contabilizados en cada una de ellas; por lo tanto la suma de docentes de todas las jurisdicciones es mayor que el total.

Docentes de educación común en actividad de nivel SNU de formación docente en función frente a alumnos

Cuadro 125.1 Docentes por sexo según jurisdicción. Sector de gestión estatal (Porcentajes)

Jurisdicción	Total	Sexo	
		Varones	Mujeres
Total (1)	16.497	28,0	72,0
Buenos Aires	4.945	25,7	74,3
Catamarca	416	35,1	64,9
Chaco	584	31,7	68,3
Chubut	272	32,7	67,3
Ciudad de Buenos Aires	1.566	29,6	70,4
Córdoba	958	26,0	74,0
Corrientes	549	25,9	74,1
Entre Ríos	581	27,7	72,3
Formosa	243	40,3	59,7
Jujuy	791	33,5	66,5
La Pampa	59	23,7	76,3
La Rioja	546	31,1	68,9
Mendoza	677	32,5	67,5
Misiones	205	24,4	75,6
Neuquén	120	25,8	74,2
Río Negro	195	33,8	66,2
Salta	469	36,7	63,3
San Juan	359	20,3	79,7
San Luis	98	37,8	62,2
Santa Cruz	94	37,2	62,8
Santa Fe	1.443	22,3	77,7
Santiago del Estero	640	31,3	68,8
Tierra del Fuego	124	28,2	71,8
Tucumán	604	23,5	76,5

(1) Los docentes que se desempeñan simultáneamente en más de una jurisdicción fueron contabilizados en cada una de ellas; por lo tanto la suma de docentes de todas las jurisdicciones es mayor que el total.

Docentes de educación común en actividad de nivel SNU de formación docente en función frente a alumnos

Cuadro 125.2 Docentes por sexo según jurisdicción. Sector de gestión privada (Porcentajes)

Jurisdicción	Total	Sexo	
		Varones	Mujeres
Total (1)	11.958	33,4	66,6
Buenos Aires	3.641	32,4	67,6
Catamarca	106	43,4	56,6
Chaco	172	34,9	65,1
Chubut	81	25,9	74,1
Ciudad de Buenos Aires	1.919	40,8	59,2
Córdoba	1.614	32,0	68,0
Corrientes	193	32,1	67,9
Entre Ríos	556	32,7	67,3
Formosa	49	30,6	69,4
Jujuy	192	31,3	68,8
La Pampa	66	47,0	53,0
La Rioja	39	30,8	69,2
Mendoza	529	35,0	65,0
Misiones	414	30,9	69,1
Neuquén	70	42,9	57,1
Río Negro	56	39,3	60,7
Salta	339	42,5	57,5
San Juan	92	21,7	78,3
San Luis	22	13,6	86,4
Santa Cruz	0	-	-
Santa Fe	1.104	26,2	73,8
Santiago del Estero	249	31,7	68,3
Tierra del Fuego	30	43,3	56,7
Tucumán	482	29,9	70,1

(1) Los docentes que se desempeñan simultáneamente en más de una jurisdicción fueron contabilizados en cada una de ellas; por lo tanto la suma de docentes de todas las jurisdicciones es mayor que el total.

Docentes de educación común en actividad de nivel SNU de formación docente en función frente a alumnos

Cuadro 126 Docentes por edad según jurisdicción (Porcentajes)

Jurisdicción	Total	Edad en años										
		Menos de 20	20 a 24	25 a 29	30 a 34	35 a 39	40 a 44	45 a 49	50 a 54	55 a 59	60 a 64	65 y más
Total (1)	27.672	0,0	1,0	7,1	11,7	16,4	19,0	14,8	13,3	9,8	4,7	2,1
Buenos Aires	8.360	0,0	0,8	5,3	9,5	14,6	17,8	15,6	14,9	12,1	6,4	3,0
Catamarca	514	0,0	2,1	15,6	22,0	19,1	17,3	11,9	7,2	3,5	1,0	0,4
Chaco	744	0,0	1,2	10,9	15,2	19,9	19,0	16,4	9,4	5,6	1,2	1,2
Chubut	347	0,0	1,4	8,6	16,7	16,4	21,3	14,1	13,5	4,6	2,6	0,6
Ciudad de Buenos Aires	3.384	0,0	0,5	4,3	7,5	12,6	16,7	14,8	14,0	14,7	10,6	4,3
Córdoba	2.515	0,0	1,5	11,1	16,0	19,2	21,1	14,3	9,3	5,1	1,5	0,9
Corrientes	723	0,0	1,0	8,6	13,7	16,5	17,7	17,0	14,2	8,7	1,7	1,0
Entre Ríos	1.092	0,1	2,6	9,4	13,6	18,2	20,5	14,6	10,7	6,7	2,2	1,5
Formosa	290	0,0	1,0	6,9	17,9	21,7	21,0	15,9	9,7	3,8	1,7	0,3
Jujuy	965	0,0	0,4	6,0	10,7	19,5	20,7	16,9	16,4	6,0	2,8	0,6
La Pampa	125	0,0	1,6	12,8	8,8	18,4	24,8	10,4	12,8	8,0	1,6	0,8
La Rioja	580	0,0	0,9	9,3	18,8	23,6	18,3	9,1	10,2	5,5	3,1	1,2
Mendoza	1.167	0,0	1,2	7,5	14,1	16,0	17,1	14,2	12,4	10,4	4,0	2,9
Misiones	602	0,0	2,0	8,0	13,8	20,4	22,9	15,3	10,5	4,0	2,2	1,0
Neuquén	190	0,0	1,1	16,3	13,7	14,2	22,1	12,6	8,9	6,3	3,7	1,1
Río Negro	250	0,0	1,6	12,8	11,2	17,2	22,0	12,8	13,2	5,6	2,8	0,8
Salta	784	0,0	0,8	9,2	17,5	19,6	21,0	12,8	11,1	5,6	2,0	0,4
San Juan	444	0,0	1,1	7,0	8,1	14,9	25,9	17,8	14,4	9,0	1,4	0,5
San Luis	120	0,0	0,8	20,8	20,8	18,3	13,3	11,7	6,7	5,0	1,7	0,8
Santa Cruz	94	0,0	1,1	7,4	14,9	19,1	21,3	18,1	12,8	4,3	0,0	1,1
Santa Fe	2.482	0,0	0,8	5,9	9,9	16,6	18,5	14,1	15,3	13,0	4,4	1,6
Santiago del Estero	852	0,0	0,5	7,2	15,0	17,6	20,9	13,8	14,4	7,0	2,7	0,8
Tierra del Fuego	153	0,0	0,7	9,2	13,1	22,9	27,5	19,6	5,9	1,3	0,0	0,0
Tucumán	1.032	0,0	0,0	3,7	8,1	16,1	20,4	15,7	17,7	12,6	3,9	1,7

(1) Los docentes que se desempeñan simultáneamente en más de una jurisdicción fueron contabilizados en cada una de ellas; por lo tanto la suma de docentes de todas las jurisdicciones es mayor que el total.

Docentes de educación común en actividad de nivel SNU de formación docente en función frente a alumnos

Cuadro 126.1 Docentes por edad según jurisdicción. Sector de gestión estatal (Porcentajes)

Jurisdicción	Total	Edad en años										
		Menos de 20	20 a 24	25 a 29	30 a 34	35 a 39	40 a 44	45 a 49	50 a 54	55 a 59	60 a 64	65 y más
Total (1)	16.497	0,0	0,7	5,8	10,2	15,9	19,2	15,3	14,7	10,9	5,2	2,1
Buenos Aires	4.945	0,0	0,5	4,2	7,6	12,9	17,2	16,1	16,7	13,8	7,6	3,3
Catamarca	416	0,0	2,6	16,6	20,4	18,5	18,8	11,8	7,0	2,9	1,0	0,5
Chaco	584	0,0	1,4	10,4	15,9	20,0	19,9	15,8	9,9	5,1	0,7	0,9
Chubut	272	0,0	0,7	6,3	15,8	19,1	22,1	13,2	15,1	4,4	2,9	0,4
Ciudad de Buenos Aires	1.566	0,0	0,1	0,8	3,6	9,1	15,4	15,6	15,5	20,2	14,4	5,3
Córdoba	958	0,1	0,9	9,2	13,8	18,5	24,3	16,0	11,1	4,8	0,9	0,4
Corrientes	549	0,0	1,3	9,7	14,6	15,7	18,8	16,4	13,3	8,6	0,9	0,9
Entre Ríos	581	0,0	2,2	6,2	10,3	21,3	22,4	16,7	13,3	4,3	2,4	0,9
Formosa	243	0,0	0,4	5,3	15,2	21,8	22,2	17,7	11,5	3,3	2,1	0,4
Jujuy	791	0,0	0,3	4,9	9,1	20,0	21,2	17,6	17,1	6,4	2,9	0,5
La Pampa	59	0,0	0,0	10,2	6,8	18,6	23,7	8,5	16,9	13,6	1,7	0,0
La Rioja	546	0,0	0,9	9,7	18,9	24,0	18,1	8,4	10,4	5,5	2,7	1,3
Mendoza	677	0,0	0,6	6,8	11,5	13,6	16,4	16,2	14,9	12,4	4,6	3,0
Misiones	205	0,0	0,5	5,9	9,8	22,9	25,9	16,1	10,2	5,9	2,9	0,0
Neuquén	120	0,0	0,0	10,8	9,2	19,2	27,5	12,5	9,2	7,5	3,3	0,8
Río Negro	195	0,0	1,5	8,2	9,2	17,4	25,1	15,9	12,8	5,1	3,6	1,0
Salta	469	0,0	0,9	7,7	15,8	18,3	20,5	13,2	13,6	7,0	2,8	0,2
San Juan	359	0,0	0,6	3,1	5,3	15,0	27,9	19,5	17,3	9,7	1,1	0,6
San Luis	98	0,0	0,0	19,4	21,4	20,4	15,3	11,2	6,1	4,1	2,0	0,0
Santa Cruz	94	0,0	1,1	7,4	14,9	19,1	21,3	18,1	12,8	4,3	0,0	1,1
Santa Fe	1.443	0,0	0,6	4,6	9,3	16,5	18,4	13,2	15,5	15,4	5,0	1,6
Santiago del Estero	640	0,0	0,5	7,2	15,9	17,8	19,8	13,6	14,5	7,0	3,1	0,5
Tierra del Fuego	124	0,0	0,8	9,7	12,9	22,6	29,0	16,1	7,3	1,6	0,0	0,0
Tucumán	604	0,0	0,0	2,0	6,1	16,2	21,2	14,9	20,4	13,7	4,0	1,5

(1) Los docentes que se desempeñan simultáneamente en más de una jurisdicción fueron contabilizados en cada una de ellas; por lo tanto la suma de docentes de todas las jurisdicciones es mayor que el total.

Docentes de educación común en actividad de nivel SNU de formación docente en función frente a alumnos

Cuadro 126.2 Docentes por edad según jurisdicción. Sector de gestión privada (Porcentajes)

Jurisdicción	Total	Edad en años										
		Menos de 20	20 a 24	25 a 29	30 a 34	35 a 39	40 a 44	45 a 49	50 a 54	55 a 59	60 a 64	65 y más
Total (1)	11.958	0,0	1,3	8,7	13,5	17,2	18,7	14,4	11,6	8,5	4,0	2,2
Buenos Aires	3.641	0,0	1,2	6,6	11,8	16,7	18,6	14,9	12,6	10,0	4,9	2,8
Catamarca	106	0,0	0,0	14,2	27,4	21,7	10,4	12,3	7,5	5,7	0,9	0,0
Chaco	172	0,0	0,6	11,6	11,6	19,2	17,4	19,2	7,6	7,6	2,9	2,3
Chubut	81	0,0	3,7	17,3	21,0	6,2	17,3	17,3	7,4	7,4	1,2	1,2
Ciudad de Buenos Aires	1.919	0,1	0,7	6,9	10,5	15,3	17,8	14,2	12,9	10,6	7,5	3,4
Córdoba	1.614	0,0	1,8	12,0	17,1	19,9	19,1	13,4	8,3	5,5	1,7	1,2
Corrientes	193	0,0	0,0	5,7	11,4	18,7	14,0	18,1	17,1	9,8	4,1	1,0
Entre Ríos	556	0,2	3,2	12,2	17,1	15,1	18,5	12,2	8,5	9,0	2,0	2,0
Formosa	49	0,0	4,1	14,3	30,6	20,4	18,4	6,1	0,0	6,1	0,0	0,0
Jujuy	192	0,0	1,0	10,9	17,7	17,2	18,2	14,1	13,5	4,2	2,1	1,0
La Pampa	66	0,0	3,0	15,2	10,6	18,2	25,8	12,1	9,1	3,0	1,5	1,5
La Rioja	39	0,0	0,0	5,1	17,9	20,5	17,9	17,9	7,7	5,1	7,7	0,0
Mendoza	529	0,0	1,9	8,3	18,1	18,7	18,7	12,5	8,7	7,4	3,0	2,6
Misiones	414	0,0	2,7	8,7	15,5	19,3	21,5	15,5	10,6	3,1	1,7	1,4
Neuquén	70	0,0	2,9	25,7	21,4	5,7	12,9	12,9	8,6	4,3	4,3	1,4
Río Negro	56	0,0	1,8	28,6	17,9	16,1	10,7	1,8	16,1	7,1	0,0	0,0
Salta	339	0,0	0,9	11,5	18,9	21,5	20,9	12,7	8,8	3,2	0,9	0,6
San Juan	92	0,0	3,3	21,7	19,6	15,2	19,6	9,8	3,3	5,4	2,2	0,0
San Luis	22	0,0	4,5	27,3	18,2	9,1	4,5	13,6	9,1	9,1	0,0	4,5
Santa Cruz	0	-	-	-	-	-	-	-	-	-	-	-
Santa Fe	1.104	0,0	1,0	7,6	10,4	16,8	18,4	15,3	15,3	9,9	3,8	1,4
Santiago del Estero	249	0,0	0,4	6,8	12,0	18,9	22,9	13,7	14,1	7,6	2,0	1,6
Tierra del Fuego	30	0,0	0,0	6,7	13,3	26,7	20,0	33,3	0,0	0,0	0,0	0,0
Tucumán	482	0,0	0,0	5,4	10,6	17,2	20,5	16,8	13,7	10,6	3,3	1,9

(1) Los docentes que se desempeñan simultáneamente en más de una jurisdicción fueron contabilizados en cada una de ellas; por lo tanto la suma de docentes de todas las jurisdicciones es mayor que el total.

Docentes de educación común en actividad de nivel SNU de formación docente en función frente a alumnos

Cuadro 127 Docentes por antigüedad en la docencia según jurisdicción (Porcentajes)

Jurisdicción	Total	Antigüedad en años								
		Menos de 1	1 a 5	6 a 10	11 a 15	16 a 20	21 a 25	26 a 30	Más de 30	Sin información
Total (1)	27.672	2,8	12,5	12,7	15,8	15,8	11,4	8,6	10,0	10,4
Buenos Aires	8.360	2,0	9,7	10,8	13,9	14,8	12,4	9,1	13,6	13,6
Catamarca	514	2,5	28,0	21,2	16,0	14,6	6,2	3,5	1,0	7,0
Chaco	744	2,8	16,1	14,0	13,7	18,3	14,5	7,5	4,8	8,2
Chubut	347	4,0	14,4	11,0	20,2	20,7	10,4	8,6	2,9	7,8
Ciudad de Buenos Aires	3.384	2,2	8,8	10,3	14,1	15,5	11,8	11,4	17,8	7,9
Córdoba	2.515	5,4	19,9	14,7	17,7	14,4	8,6	5,0	3,4	10,8
Corrientes	723	2,9	14,2	13,8	14,2	17,0	15,5	8,4	7,5	6,4
Entre Ríos	1.092	3,6	17,3	12,8	17,8	18,5	10,3	6,8	4,8	8,2
Formosa	290	1,0	13,1	12,4	19,0	24,8	16,9	3,8	3,1	5,9
Jujuy	965	2,2	12,0	14,2	16,2	19,7	15,6	9,8	3,9	6,3
La Pampa	125	3,2	17,6	12,8	16,0	18,4	13,6	8,0	6,4	4,0
La Rioja	580	2,2	15,2	25,0	18,6	16,0	7,2	3,8	5,0	6,9
Mendoza	1.167	3,1	14,5	13,9	18,3	14,7	8,9	8,7	9,9	8,1
Misiones	602	2,8	11,3	15,4	17,4	19,4	10,8	10,1	3,7	9,0
Neuquén	190	6,8	20,0	14,2	16,3	15,8	6,3	7,9	1,6	11,1
Río Negro	250	4,8	14,0	10,4	18,4	21,6	10,8	7,2	4,4	8,4
Salta	784	5,6	19,6	16,2	14,3	15,9	9,7	6,4	4,1	8,2
San Juan	444	3,4	9,2	11,5	16,4	20,9	16,0	8,8	7,9	5,9
San Luis	120	8,3	27,5	16,7	10,8	12,5	3,3	5,0	3,3	12,5
Santa Cruz	94	3,2	16,0	12,8	26,6	12,8	12,8	7,4	4,3	4,3
Santa Fe	2.482	2,5	8,9	10,9	16,1	13,8	10,1	10,1	12,7	14,9
Santiago del Estero	852	2,1	11,7	18,9	18,2	14,8	10,2	8,7	7,5	7,9
Tierra del Fuego	153	2,0	20,3	16,3	21,6	17,6	13,1	1,3	0,0	7,8
Tucumán	1.032	1,4	7,1	10,8	18,5	16,8	15,0	11,9	11,7	6,9

(1) Los docentes que se desempeñan simultáneamente en más de una jurisdicción fueron contabilizados en cada una de ellas; por lo tanto la suma de docentes de todas las jurisdicciones es mayor que el total.

Docentes de educación común en actividad de nivel SNU de formación docente en función frente a alumnos

Cuadro 127.1 Docentes por antigüedad en la docencia según jurisdicción. Sector de gestión estatal (Porcentajes)

Jurisdicción	Total	Antigüedad en años								
		Menos de 1	1 a 5	6 a 10	11 a 15	16 a 20	21 a 25	26 a 30	Más de 30	Sin información
Total (1)	16.497	2,0	10,1	11,5	15,6	17,1	12,9	9,9	11,5	9,6
Buenos Aires	4.945	1,6	7,8	9,5	12,9	15,2	13,8	10,7	16,0	12,6
Catamarca	416	2,4	25,0	22,4	16,3	15,6	7,0	3,1	0,5	7,7
Chaco	584	2,1	15,9	14,4	14,6	18,7	13,9	7,5	4,1	8,9
Chubut	272	3,3	13,6	10,3	21,3	22,4	10,3	8,5	2,9	7,4
Ciudad de Buenos Aires	1.566	0,7	2,9	5,8	11,5	16,5	14,1	14,8	25,9	7,9
Córdoba	958	3,7	16,9	13,9	18,2	18,5	9,6	5,5	2,4	11,4
Corrientes	549	3,3	15,7	14,4	14,0	16,4	16,4	7,1	6,7	6,0
Entre Ríos	581	2,6	11,4	9,8	21,9	22,9	12,6	8,3	3,3	7,4
Formosa	243	0,4	8,6	13,6	18,9	28,0	18,9	4,1	2,9	4,5
Jujuy	791	1,9	10,4	12,5	14,7	22,1	16,7	11,1	3,9	6,7
La Pampa	59	0,0	11,9	8,5	18,6	20,3	18,6	10,2	8,5	3,4
La Rioja	546	2,4	15,0	25,6	18,7	15,6	7,3	3,8	4,9	6,6
Mendoza	677	1,9	12,4	11,8	18,3	15,4	10,3	11,2	11,4	7,2
Misiones	205	1,0	5,9	8,8	19,5	25,4	9,8	13,7	6,3	9,8
Neuquén	120	3,3	10,0	10,8	20,0	21,7	8,3	10,0	2,5	13,3
Río Negro	195	1,0	10,8	8,7	19,5	26,7	12,8	8,2	5,1	7,2
Salta	469	5,1	16,8	12,6	14,3	15,6	12,8	9,0	5,5	8,3
San Juan	359	1,4	5,0	8,6	18,1	23,7	17,8	10,6	8,4	6,4
San Luis	98	8,2	25,5	18,4	11,2	13,3	3,1	4,1	2,0	14,3
Santa Cruz	94	3,2	16,0	12,8	26,6	12,8	12,8	7,4	4,3	4,3
Santa Fe	1.443	1,9	7,2	10,0	16,4	13,7	11,1	11,2	16,1	12,5
Santiago del Estero	640	1,7	11,1	19,5	18,0	14,1	10,3	9,1	8,4	7,8
Tierra del Fuego	124	2,4	20,2	14,5	23,4	17,7	14,5	1,6	0,0	5,6
Tucumán	604	1,2	4,0	7,6	18,7	18,4	16,6	14,6	12,6	6,5

(1) Los docentes que se desempeñan simultáneamente en más de una jurisdicción fueron contabilizados en cada una de ellas; por lo tanto la suma de docentes de todas las jurisdicciones es mayor que el total.

Docentes de educación común en actividad de nivel SNU de formación docente en función frente a alumnos

Cuadro 127.2 Docentes por antigüedad en la docencia según jurisdicción. Sector de gestión privada (Porcentajes)

Jurisdicción	Total	Antigüedad en años								
		Menos de 1	1 a 5	6 a 10	11 a 15	16 a 20	21 a 25	26 a 30	Más de 30	Sin información
Total (1)	11.958	3,8	15,5	14,3	16,2	14,2	9,6	7,0	8,4	11,0
Buenos Aires	3.641	2,4	12,1	12,7	15,0	14,4	10,5	7,3	11,1	14,6
Catamarca	106	3,8	39,6	17,0	15,1	9,4	2,8	4,7	2,8	4,7
Chaco	172	5,2	15,7	11,6	12,8	17,4	16,9	7,6	7,6	5,2
Chubut	81	6,2	18,5	12,3	16,0	13,6	11,1	9,9	3,7	8,6
Ciudad de Buenos Aires	1.919	3,3	13,3	13,6	16,5	14,9	10,1	9,0	11,6	7,7
Córdoba	1.614	6,4	21,5	15,0	17,9	12,0	7,9	4,9	4,0	10,3
Corrientes	193	1,6	10,4	11,4	15,5	17,6	14,0	12,4	9,8	7,3
Entre Ríos	556	4,3	23,0	16,0	14,2	14,6	7,7	4,9	6,7	8,6
Formosa	49	4,1	34,7	6,1	22,4	8,2	6,1	2,0	4,1	12,2
Jujuy	192	3,1	19,3	21,4	21,9	10,4	12,5	3,6	3,6	4,2
La Pampa	66	6,1	22,7	16,7	13,6	16,7	9,1	6,1	4,5	4,5
La Rioja	39	0,0	17,9	17,9	17,9	20,5	7,7	2,6	5,1	10,3
Mendoza	529	4,3	17,2	16,4	18,5	14,6	7,6	4,9	7,8	8,7
Misiones	414	3,6	13,8	18,1	15,9	16,9	11,8	8,9	2,7	8,2
Neuquén	70	12,9	37,1	20,0	10,0	5,7	2,9	4,3	0,0	7,1
Río Negro	56	17,9	25,0	16,1	14,3	3,6	5,4	3,6	1,8	12,5
Salta	339	6,2	23,0	20,6	14,2	17,4	5,3	3,5	2,4	7,4
San Juan	92	12,0	27,2	21,7	12,0	9,8	7,6	1,1	5,4	3,3
San Luis	22	9,1	36,4	9,1	9,1	9,1	4,5	9,1	9,1	4,5
Santa Cruz	0	-	-	-	-	-	-	-	-	-
Santa Fe	1.104	3,0	11,1	12,0	15,9	14,2	8,7	8,9	8,6	17,7
Santiago del Estero	249	2,8	12,4	17,3	20,1	16,5	10,4	7,2	6,4	6,8
Tierra del Fuego	30	0,0	20,0	26,7	13,3	16,7	6,7	0,0	0,0	16,7
Tucumán	482	1,7	10,4	14,9	18,7	15,6	13,9	8,1	9,8	7,1

(1) Los docentes que se desempeñan simultáneamente en más de una jurisdicción fueron contabilizados en cada una de ellas; por lo tanto la suma de docentes de todas las jurisdicciones es mayor que el total.

Docentes de educación común en actividad de nivel SNU de formación docente en función frente a alumnos

Cuadro 128 Docentes por máximo nivel educativo alcanzado según jurisdicción (Porcentajes)

Jurisdicción	Total	Máximo nivel educativo alcanzado					
		Primario completo	Secundario incompleto	Secundario completo	Superior incompleto	Superior completo o más	Sin información
Total (1)	27.672	0,0	0,0	0,3	0,6	90,6	8,5
Buenos Aires	8.360	0,0	0,0	0,3	0,3	88,1	11,3
Catamarca	514	0,0	0,0	0,0	0,4	93,2	6,4
Chaco	744	0,0	0,0	0,4	1,1	93,3	5,2
Chubut	347	0,0	0,0	0,3	2,0	90,5	7,2
Ciudad de Buenos Aires	3.384	0,0	0,0	0,2	0,9	92,9	5,9
Córdoba	2.515	0,0	0,0	0,1	0,2	90,7	8,8
Corrientes	723	0,0	0,0	0,3	0,6	94,3	4,8
Entre Ríos	1.092	0,0	0,0	0,2	0,5	92,4	6,9
Formosa	290	0,0	0,0	0,3	0,3	94,8	4,5
Jujuy	965	0,0	0,0	0,3	0,3	93,5	5,9
La Pampa	125	0,8	0,0	1,6	0,8	92,8	4,0
La Rioja	580	0,0	0,0	0,0	1,4	92,6	6,0
Mendoza	1.167	0,0	0,0	0,7	1,3	91,6	6,4
Misiones	602	0,0	0,2	0,3	0,8	91,0	7,6
Neuquén	190	0,0	0,0	0,0	3,7	90,0	6,3
Río Negro	250	0,0	0,4	0,0	5,6	87,6	6,4
Salta	784	0,0	0,0	0,1	0,1	93,0	6,8
San Juan	444	0,0	0,0	0,0	0,9	94,1	5,0
San Luis	120	0,0	0,0	0,0	0,0	89,2	10,8
Santa Cruz	94	0,0	1,1	2,1	2,1	90,4	4,3
Santa Fe	2.482	0,0	0,0	0,4	0,6	86,5	12,4
Santiago del Estero	852	0,0	0,0	0,2	0,6	92,6	6,6
Tierra del Fuego	153	0,0	0,0	0,7	0,0	92,8	6,5
Tucumán	1.032	0,0	0,0	0,1	0,3	93,8	5,8

(1) Los docentes que se desempeñan simultáneamente en más de una jurisdicción fueron contabilizados en cada una de ellas; por lo tanto la suma de docentes de todas las jurisdicciones es mayor que el total.

Docentes de educación común en actividad de nivel SNU de formación docente en función frente a alumnos

Cuadro 128.1 Docentes por máximo nivel educativo alcanzado según jurisdicción. Sector de gestión estatal (Porcentajes)

Jurisdicción	Total	Máximo nivel educativo alcanzado					
		Primario completo	Secundario incompleto	Secundario completo	Superior incompleto	Superior completo o más	Sin información
Total (1)	16.497	0,0	0,0	0,2	0,4	91,3	8,1
Buenos Aires	4.945	0,0	0,0	0,2	0,2	88,7	11,0
Catamarca	416	0,0	0,0	0,0	0,5	92,5	7,0
Chaco	584	0,0	0,0	0,2	1,4	92,8	5,7
Chubut	272	0,0	0,0	0,4	1,8	91,5	6,3
Ciudad de Buenos Aires	1.566	0,0	0,0	0,1	0,6	93,3	6,1
Córdoba	958	0,0	0,0	0,1	0,0	90,0	9,9
Corrientes	549	0,0	0,0	0,4	0,4	94,2	5,1
Entre Ríos	581	0,0	0,0	0,2	0,2	93,8	5,9
Formosa	243	0,0	0,0	0,4	0,0	96,7	2,9
Jujuy	791	0,0	0,0	0,4	0,4	93,0	6,2
La Pampa	59	1,7	0,0	3,4	0,0	91,5	3,4
La Rioja	546	0,0	0,0	0,0	1,3	93,2	5,5
Mendoza	677	0,0	0,0	1,0	0,9	92,2	5,9
Misiones	205	0,0	0,0	0,0	0,0	91,2	8,8
Neuquén	120	0,0	0,0	0,0	0,0	91,7	8,3
Río Negro	195	0,0	0,5	0,0	3,1	91,3	5,1
Salta	469	0,0	0,0	0,0	0,0	93,2	6,8
San Juan	359	0,0	0,0	0,0	0,8	93,9	5,3
San Luis	98	0,0	0,0	0,0	0,0	87,8	12,2
Santa Cruz	94	0,0	1,1	2,1	2,1	90,4	4,3
Santa Fe	1.443	0,0	0,0	0,5	0,3	89,0	10,3
Santiago del Estero	640	0,0	0,0	0,2	0,3	93,1	6,4
Tierra del Fuego	124	0,0	0,0	0,8	0,0	95,2	4,0
Tucumán	604	0,0	0,0	0,2	0,2	94,5	5,1

(1) Los docentes que se desempeñan simultáneamente en más de una jurisdicción fueron contabilizados en cada una de ellas; por lo tanto la suma de docentes de todas las jurisdicciones es mayor que el total.

Docentes de educación común en actividad de nivel SNU de formación docente en función frente a alumnos

Cuadro 128.2 Docentes por máximo nivel educativo alcanzado según jurisdicción. Sector de gestión privada (Porcentajes)

Jurisdicción	Total	Máximo nivel educativo alcanzado					
		Primario completo	Secundario incompleto	Secundario completo	Superior incompleto	Superior completo o más	Sin información
Total (1)	11.958	0,0	0,0	0,3	0,9	90,0	8,8
Buenos Aires	3.641	0,1	0,0	0,4	0,5	87,6	11,4
Catamarca	106	0,0	0,0	0,0	0,0	95,3	4,7
Chaco	172	0,0	0,0	1,2	0,0	95,3	3,5
Chubut	81	0,0	0,0	0,0	2,5	87,7	9,9
Ciudad de Buenos Aires	1.919	0,0	0,1	0,4	1,3	92,9	5,5
Córdoba	1.614	0,1	0,1	0,1	0,4	91,3	8,1
Corrientes	193	0,0	0,0	0,0	1,0	94,8	4,1
Entre Ríos	556	0,0	0,0	0,2	0,9	91,4	7,6
Formosa	49	0,0	0,0	0,0	2,0	85,7	12,2
Jujuy	192	0,0	0,0	0,0	0,0	95,8	4,2
La Pampa	66	0,0	0,0	0,0	1,5	93,9	4,5
La Rioja	39	0,0	0,0	0,0	2,6	84,6	12,8
Mendoza	529	0,0	0,0	0,2	1,7	91,5	6,6
Misiones	414	0,0	0,2	0,5	1,2	91,3	6,8
Neuquén	70	0,0	0,0	0,0	10,0	87,1	2,9
Río Negro	56	0,0	0,0	0,0	14,3	75,0	10,7
Salta	339	0,0	0,0	0,3	0,3	93,2	6,2
San Juan	92	0,0	0,0	0,0	1,1	95,7	3,3
San Luis	22	0,0	0,0	0,0	0,0	95,5	4,5
Santa Cruz	0	-	-	-	-	-	-
Santa Fe	1.104	0,0	0,1	0,4	1,0	83,8	14,8
Santiago del Estero	249	0,0	0,0	0,4	1,2	92,4	6,0
Tierra del Fuego	30	0,0	0,0	0,0	0,0	83,3	16,7
Tucumán	482	0,0	0,0	0,0	0,4	93,2	6,4

(1) Los docentes que se desempeñan simultáneamente en más de una jurisdicción fueron contabilizados en cada una de ellas; por lo tanto la suma de docentes de todas las jurisdicciones es mayor que el total.

Docentes de educación común en actividad de nivel SNU de formación docente en función frente a alumnos

Cuadro 129 Docentes por tipo de formación (*) y título según jurisdicción (Porcentajes)

Jurisdicción	Total	Con título docente					Sin título docente				Sin información
		Subtotal	Maestro normal exclusivamente	Profesor de SNU exclusivamente	Profesor universitario exclusivamente	Combinaciones en las que al menos tenga un título docente	Subtotal	Técnico/profesional de SNU	Técnico/profesional universitario	Combinaciones de títulos superiores no docentes	
Total (1)	27.672	77,3	0,4	24,7	16,3	35,9	12,7	1,9	10,1	0,7	10,0
Buenos Aires	8.360	77,3	0,4	23,2	12,9	40,8	10,1	1,7	7,8	0,6	12,6
Catamarca	514	76,1	0,4	31,1	23,3	21,2	16,5	2,1	13,8	0,6	7,4
Chaco	744	85,8	0,3	36,8	20,7	28,0	7,4	0,9	6,3	0,1	6,9
Chubut	347	69,2	0,3	17,0	24,5	27,4	21,3	1,4	19,0	0,9	9,5
Ciudad de Buenos Aires	3.384	77,9	0,3	17,3	11,9	48,4	13,9	2,9	10,0	1,0	8,2
Córdoba	2.515	72,0	0,2	23,6	17,0	31,2	18,0	3,0	13,8	1,2	10,0
Corrientes	723	80,5	0,3	34,0	12,4	33,7	12,4	2,2	9,5	0,7	7,1
Entre Ríos	1.092	79,9	0,3	42,0	8,5	29,0	11,8	2,0	9,5	0,3	8,3
Formosa	290	86,2	0,3	49,0	14,1	22,8	7,6	0,3	6,9	0,3	6,2
Jujuy	965	78,4	0,3	32,8	13,6	31,7	14,9	1,3	12,6	0,9	6,6
La Pampa	125	80,8	2,4	17,6	30,4	30,4	13,6	0,0	12,0	1,6	5,6
La Rioja	580	81,6	1,0	38,1	14,7	27,8	11,6	1,2	10,2	0,2	6,9
Mendoza	1.167	74,3	1,1	14,6	30,9	27,7	17,5	1,4	15,6	0,5	8,2
Misiones	602	77,6	0,3	31,2	11,3	34,7	12,6	1,5	9,8	1,3	9,8
Neuquén	190	72,1	1,6	25,3	22,6	22,6	17,4	3,7	12,6	1,1	10,5
Río Negro	250	71,2	1,2	25,2	23,2	21,6	16,0	2,8	12,8	0,4	12,8
Salta	784	76,7	0,0	20,5	30,0	26,1	15,8	2,2	13,5	0,1	7,5
San Juan	444	79,7	1,1	13,3	33,1	32,2	14,9	1,1	13,3	0,5	5,4
San Luis	120	55,8	0,0	12,5	23,3	20,0	31,7	4,2	25,8	1,7	12,5
Santa Cruz	94	83,0	3,2	25,5	29,8	24,5	9,6	2,1	7,4	0,0	7,4
Santa Fe	2.482	75,0	0,4	23,4	14,8	36,3	10,7	1,5	8,4	0,9	14,3
Santiago del Estero	852	83,5	0,2	43,4	11,0	28,8	9,0	1,3	7,2	0,6	7,5
Tierra del Fuego	153	72,5	0,7	28,8	16,3	26,8	20,3	3,3	17,0	0,0	7,2
Tucumán	1.032	83,5	0,2	12,2	30,9	40,2	10,1	0,8	9,1	0,2	6,4

(1) Los docentes que se desempeñan simultáneamente en más de una jurisdicción fueron contabilizados en cada una de ellas; por lo tanto la suma de docentes de todas las jurisdicciones es mayor que el total.

(*) Los docentes que cuentan con ambos tipos de formación (docente y no docente) se han contabilizado solamente en la categoría "Combinaciones en las que al menos tenga un título docente".

Docentes de educación común en actividad de nivel SNU de formación docente en función frente a alumnos

Cuadro 129.1 Docentes por tipo de formación (*) y título según jurisdicción. Sector de gestión estatal (Porcentajes)

Jurisdicción	Total	Con título docente					Sin título docente				Sin información
		Subtotal	Maestro normal exclusivamente	Profesor de SNU exclusivamente	Profesor universitario exclusivamente	Combinaciones en las que al menos tenga un título docente	Subtotal	Técnico/profesional de SNU	Técnico/profesional universitario	Combinaciones de títulos superiores no docentes	
Total (1)	16.497	80,6	0,4	26,3	16,4	37,5	10,3	1,1	8,7	0,5	9,1
Buenos Aires	4.945	78,9	0,2	22,8	12,8	43,1	9,2	1,1	7,7	0,5	11,9
Catamarca	416	77,9	0,5	33,9	23,3	20,2	14,7	1,4	12,7	0,5	7,5
Chaco	584	86,6	0,0	36,8	22,8	27,1	5,7	1,2	4,3	0,2	7,7
Chubut	272	69,1	0,4	15,8	24,3	28,7	22,4	1,1	20,6	0,7	8,5
Ciudad de Buenos Aires	1.566	85,8	0,3	18,3	11,0	56,1	7,2	1,1	5,7	0,3	7,1
Córdoba	958	76,3	0,1	25,8	17,2	33,2	13,0	1,1	10,6	1,3	10,6
Corrientes	549	79,8	0,2	32,4	13,1	34,1	13,1	1,6	10,6	0,9	7,1
Entre Ríos	581	84,0	0,3	46,0	8,8	28,9	9,1	1,0	8,1	0,0	6,9
Formosa	243	92,2	0,0	53,5	14,4	24,3	3,7	0,4	3,3	0,0	4,1
Jujuy	791	79,9	0,3	33,6	14,2	31,9	13,1	1,1	11,1	0,9	7,0
La Pampa	59	89,8	3,4	15,3	42,4	28,8	5,1	0,0	5,1	0,0	5,1
La Rioja	546	81,9	0,9	37,7	15,2	28,0	11,7	1,3	10,3	0,2	6,4
Mendoza	677	76,8	1,5	14,0	29,2	32,1	16,5	0,6	15,4	0,6	6,6
Misiones	205	85,4	0,5	38,0	11,2	35,6	5,9	1,5	2,9	1,5	8,8
Neuquén	120	85,0	0,8	35,0	21,7	27,5	5,8	0,0	5,0	0,8	9,2
Río Negro	195	80,0	1,0	29,2	24,6	25,1	10,8	2,6	8,2	0,0	9,2
Salta	469	76,8	0,0	18,3	29,6	28,8	16,0	1,7	14,1	0,2	7,2
San Juan	359	82,5	1,1	13,1	33,4	34,8	12,0	0,3	11,1	0,6	5,6
San Luis	98	50,0	0,0	9,2	21,4	19,4	35,7	4,1	29,6	2,0	14,3
Santa Cruz	94	83,0	3,2	25,5	29,8	24,5	9,6	2,1	7,4	0,0	7,4
Santa Fe	1.443	80,2	0,4	26,3	14,4	39,2	8,2	0,9	6,9	0,4	11,6
Santiago del Estero	640	86,6	0,2	49,1	8,8	28,6	6,3	0,5	5,5	0,3	7,2
Tierra del Fuego	124	75,8	0,8	29,8	16,9	28,2	19,4	2,4	16,9	0,0	4,8
Tucumán	604	86,8	0,2	9,6	30,6	46,4	7,8	0,7	7,0	0,2	5,5

(1) Los docentes que se desempeñan simultáneamente en más de una jurisdicción fueron contabilizados en cada una de ellas; por lo tanto la suma de docentes de todas las jurisdicciones es mayor que el total.

(*) Los docentes que cuentan con ambos tipos de formación (docente y no docente) se han contabilizado solamente en la categoría "Combinaciones en las que al menos tenga un título docente".

Docentes de educación común en actividad de nivel SNU de formación docente en función frente a alumnos

Cuadro 129.2 Docentes por tipo de formación (*) y título según jurisdicción. Sector de gestión privada (Porcentajes)

Jurisdicción	Total	Con título docente					Sin título docente				Sin información
		Subtotal	Maestro normal exclusivamente	Profesor de SNU exclusivamente	Profesor universitario exclusivamente	Combinaciones en las que al menos tenga un título docente	Subtotal	Técnico/profesional de SNU	Técnico/profesional universitario	Combinaciones de títulos superiores no docentes	
Total (1)	11.958	73,5	0,5	22,4	16,2	34,4	15,6	2,9	11,8	0,9	10,9
Buenos Aires	3.641	75,9	0,5	23,5	13,1	38,7	10,9	2,4	7,7	0,8	13,2
Catamarca	106	69,8	0,0	18,9	25,5	25,5	22,6	4,7	17,0	0,9	7,5
Chaco	172	82,0	1,2	36,0	14,0	30,8	14,5	0,0	14,5	0,0	3,5
Chubut	81	70,4	0,0	22,2	25,9	22,2	17,3	3,7	12,3	1,2	12,3
Ciudad de Buenos Aires	1.919	72,3	0,4	16,6	12,4	43,0	18,9	4,3	13,1	1,6	8,8
Córdoba	1.614	70,1	0,2	22,1	17,0	30,7	20,4	4,0	15,4	1,1	9,5
Corrientes	193	82,4	0,5	37,3	11,4	33,2	10,4	3,6	6,7	0,0	7,3
Entre Ríos	556	76,8	0,2	38,1	8,1	30,4	13,8	2,9	10,4	0,5	9,4
Formosa	49	57,1	2,0	26,5	12,2	16,3	26,5	0,0	24,5	2,0	16,3
Jujuy	192	73,4	0,5	29,2	10,9	32,8	21,9	2,1	18,8	1,0	4,7
La Pampa	66	72,7	1,5	19,7	19,7	31,8	21,2	0,0	18,2	3,0	6,1
La Rioja	39	76,9	2,6	48,7	5,1	20,5	10,3	0,0	10,3	0,0	12,8
Mendoza	529	71,6	0,6	14,6	35,0	21,6	18,7	2,3	16,1	0,4	9,6
Misiones	414	74,6	0,2	28,5	11,4	34,5	15,5	1,4	12,8	1,2	9,9
Neuquén	70	50,0	2,9	8,6	24,3	14,3	37,1	10,0	25,7	1,4	12,9
Río Negro	56	41,1	1,8	12,5	17,9	8,9	33,9	3,6	28,6	1,8	25,0
Salta	339	77,6	0,0	23,3	30,4	23,9	15,0	2,9	12,1	0,0	7,4
San Juan	92	68,5	1,1	13,0	32,6	21,7	27,2	4,3	22,8	0,0	4,3
San Luis	22	81,8	0,0	27,3	31,8	22,7	13,6	4,5	9,1	0,0	4,5
Santa Cruz	0	-	-	-	-	-	-	-	-	-	-
Santa Fe	1.104	68,8	0,5	19,9	15,6	32,9	13,9	2,1	10,3	1,4	17,3
Santiago del Estero	249	77,5	0,4	27,7	18,5	30,9	15,3	3,2	10,8	1,2	7,2
Tierra del Fuego	30	60,0	0,0	23,3	13,3	23,3	23,3	6,7	16,7	0,0	16,7
Tucumán	482	80,1	0,2	14,5	32,6	32,8	12,7	0,8	11,6	0,2	7,3

(1) Los docentes que se desempeñan simultáneamente en más de una jurisdicción fueron contabilizados en cada una de ellas; por lo tanto la suma de docentes de todas las jurisdicciones es mayor que el total.

(*) Los docentes que cuentan con ambos tipos de formación (docente y no docente) se han contabilizado solamente en la categoría "Combinaciones en las que al menos tenga un título docente".

Docentes de educación común en actividad de nivel SNU de formación docente en función frente a alumnos

Cuadro 130 Docentes con nivel superior completo por tipo de título según jurisdicción (Porcentajes)

Jurisdicción	Total	Tipo de título						
		Profesor formado en el nivel superior no universitario exclusivamente	Profesor formado en el nivel superior universitario exclusivamente	Técnico/profesional formado en el nivel superior no universitario exclusivamente	Técnico/profesional formado en el nivel superior universitario exclusivamente	Combinaciones con al menos un título universitario	Otras combinaciones	Sin información
Total (1)	25.057	36,3	23,1	2,4	12,5	22,3	2,3	1,2
Buenos Aires	7.364	40,5	20,4	2,4	10,6	22,2	2,5	1,3
Catamarca	479	37,4	27,6	2,5	15,4	13,8	2,3	1,0
Chaco	694	47,0	26,5	1,0	7,1	16,1	1,7	0,6
Chubut	314	27,4	32,2	1,6	21,3	15,6	1,3	0,6
Ciudad de Buenos Aires	3.144	27,2	19,1	3,6	12,4	33,0	3,1	1,7
Córdoba	2.282	29,5	21,0	3,3	16,1	26,5	2,5	1,2
Corrientes	682	48,2	17,2	2,3	11,1	17,3	1,9	1,9
Entre Ríos	1.009	53,3	10,8	2,5	11,2	17,5	3,6	1,1
Formosa	275	57,5	16,7	0,4	7,3	16,0	0,7	1,5
Jujuy	902	41,5	17,6	1,8	15,2	22,3	1,2	0,4
La Pampa	116	22,4	38,8	0,0	12,9	23,3	1,7	0,9
La Rioja	537	49,0	17,9	1,5	11,9	17,7	1,5	0,6
Mendoza	1.069	21,0	41,6	1,9	18,0	15,3	1,2	1,0
Misiones	548	38,0	14,6	2,0	11,7	30,5	2,0	1,3
Neuquén	171	32,2	29,2	4,1	15,2	14,0	2,9	2,3
Río Negro	219	33,8	30,1	3,2	15,1	15,1	0,9	1,8
Salta	729	25,8	37,2	2,3	15,0	17,4	1,8	0,5
San Juan	418	20,3	41,9	1,2	17,0	18,7	0,2	0,7
San Luis	107	15,0	30,8	4,7	31,8	13,1	2,8	1,9
Santa Cruz	85	29,4	38,8	2,4	9,4	17,6	1,2	1,2
Santa Fe	2.147	38,0	23,5	1,8	10,6	21,8	2,6	1,7
Santiago del Estero	789	55,0	15,3	1,4	8,5	17,6	1,6	0,5
Tierra del Fuego	142	36,6	18,3	3,5	19,0	19,7	2,1	0,7
Tucumán	968	17,1	45,5	0,8	12,5	22,5	0,9	0,6

(1) Los docentes que se desempeñan simultáneamente en más de una jurisdicción fueron contabilizados en cada una de ellas; por lo tanto la suma de docentes de todas las jurisdicciones es mayor que el total.

Docentes de educación común en actividad de nivel SNU de formación docente en función frente a alumnos

Cuadro 130.1 Docentes con nivel superior completo por tipo de título según jurisdicción. Sector de gestión estatal (Porcentajes)

Jurisdicción	Total	Tipo de título						
		Profesor formado en el nivel superior no universitario exclusivamente	Profesor formado en el nivel superior universitario exclusivamente	Técnico/profesional formado en el nivel superior no universitario exclusivamente	Técnico/profesional formado en el nivel superior universitario exclusivamente	Combinaciones con al menos un título universitario	Otras combinaciones	Sin información
Total (1)	15.054	38,9	23,9	1,5	11,0	22,1	1,9	0,9
Buenos Aires	4.386	42,4	21,2	1,8	10,6	20,9	2,1	1,1
Catamarca	385	40,8	27,0	1,6	14,3	13,8	2,1	0,5
Chaco	542	46,7	28,6	1,3	5,0	16,4	1,5	0,6
Chubut	249	25,3	32,5	1,2	22,9	16,1	1,2	0,8
Ciudad de Buenos Aires	1.461	30,3	20,1	1,6	8,1	36,6	2,6	0,8
Córdoba	862	30,3	21,5	1,3	12,5	31,3	2,1	1,0
Corrientes	517	46,0	18,0	1,7	12,2	18,6	1,9	1,5
Entre Ríos	545	56,7	10,1	1,5	9,4	18,0	3,3	1,1
Formosa	235	61,7	17,0	0,4	3,4	15,7	0,9	0,9
Jujuy	736	42,8	18,3	1,5	13,6	22,4	1,1	0,3
La Pampa	54	18,5	53,7	0,0	5,6	22,2	0,0	0,0
La Rioja	509	48,1	18,3	1,6	12,0	17,9	1,6	0,6
Mendoza	624	21,5	39,9	1,3	18,1	17,6	1,3	0,3
Misiones	187	47,1	16,6	1,6	3,7	29,9	0,5	0,5
Neuquén	110	44,5	27,3	0,0	6,4	18,2	1,8	1,8
Río Negro	178	37,6	30,9	2,8	9,0	16,9	1,1	1,7
Salta	437	24,0	38,4	1,8	15,6	17,8	1,8	0,5
San Juan	337	19,6	43,3	0,3	14,8	21,1	0,3	0,6
San Luis	86	10,5	27,9	4,7	37,2	15,1	2,3	2,3
Santa Cruz	85	29,4	38,8	2,4	9,4	17,6	1,2	1,2
Santa Fe	1.284	41,7	23,4	1,0	8,7	21,2	2,6	1,3
Santiago del Estero	596	60,9	12,9	0,5	6,7	17,1	1,2	0,7
Tierra del Fuego	118	36,4	18,6	2,5	18,6	20,3	2,5	0,8
Tucumán	571	14,4	47,5	0,7	10,7	25,6	0,9	0,4

(1) Los docentes que se desempeñan simultáneamente en más de una jurisdicción fueron contabilizados en cada una de ellas; por lo tanto la suma de docentes de todas las jurisdicciones es mayor que el total.

Docentes de educación común en actividad de nivel SNU de formación docente en función frente a alumnos

Cuadro 130.2 Docentes con nivel superior completo por tipo de título según jurisdicción. Sector de gestión privada (Porcentajes)

Jurisdicción	Total	Tipo de título						
		Profesor formado en el nivel superior no universitario exclusivamente	Profesor formado en el nivel superior universitario exclusivamente	Técnico/profesional formado en el nivel superior no universitario exclusivamente	Técnico/profesional formado en el nivel superior universitario exclusivamente	Combinaciones con al menos un título universitario	Otras combinaciones	Sin información
Total (1)	10.759	32,4	22,2	3,5	14,2	23,5	2,7	1,6
Buenos Aires	3.190	38,0	19,3	3,1	10,2	24,7	3,0	1,7
Catamarca	101	22,8	31,7	5,9	18,8	13,9	4,0	3,0
Chaco	164	46,3	19,5	0,0	15,2	15,9	2,4	0,6
Chubut	71	36,6	31,0	4,2	14,1	12,7	1,4	0,0
Ciudad de Buenos Aires	1.782	24,6	18,0	5,1	15,5	31,0	3,5	2,3
Córdoba	1.474	28,8	20,9	4,3	17,7	24,5	2,6	1,2
Corrientes	183	53,0	15,8	3,8	8,2	14,2	1,6	3,3
Entre Ríos	508	49,6	11,4	3,3	12,4	18,7	3,5	1,0
Formosa	42	35,7	14,3	0,0	28,6	16,7	0,0	4,8
Jujuy	184	35,9	14,1	2,7	21,2	23,4	1,6	1,1
La Pampa	62	25,8	25,8	0,0	19,4	24,2	3,2	1,6
La Rioja	33	66,7	9,1	0,0	12,1	12,1	0,0	0,0
Mendoza	484	19,0	45,7	2,5	17,8	12,2	1,0	1,9
Misiones	378	33,9	13,5	2,1	15,1	31,2	2,6	1,6
Neuquén	61	9,8	32,8	11,5	31,1	6,6	4,9	3,3
Río Negro	42	19,0	26,2	4,8	40,5	7,1	0,0	2,4
Salta	316	27,5	35,1	3,2	13,3	18,7	1,6	0,6
San Juan	88	21,6	36,4	4,5	26,1	10,2	0,0	1,1
San Luis	21	33,3	42,9	4,8	9,5	4,8	4,8	0,0
Santa Cruz	0	-	-	-	-	-	-	-
Santa Fe	925	32,5	23,8	2,7	13,1	23,4	2,5	2,1
Santiago del Estero	230	37,4	23,0	3,5	13,0	20,4	2,6	0,0
Tierra del Fuego	25	40,0	16,0	8,0	20,0	16,0	0,0	0,0
Tucumán	449	19,6	44,1	0,9	14,5	19,2	0,9	0,9

(1) Los docentes que se desempeñan simultáneamente en más de una jurisdicción fueron contabilizados en cada una de ellas; por lo tanto la suma de docentes de todas las jurisdicciones es mayor que el total.

Docentes de educación común en actividad de nivel SNU de formación docente en función frente a alumnos

Cuadro 131 Docentes con nivel superior completo por posesión de título de posgrado según jurisdicción (Porcentajes)

Jurisdicción	Total	Título de maestría o doctorado	
		Sí	No
Total (1)	25.057	13,5	86,5
Buenos Aires	7.364	13,6	86,4
Catamarca	479	8,4	91,6
Chaco	694	10,8	89,2
Chubut	314	15,3	84,7
Ciudad de Buenos Aires	3.144	17,8	82,2
Córdoba	2.282	13,3	86,7
Corrientes	682	13,5	86,5
Entre Ríos	1.009	13,3	86,7
Formosa	275	9,8	90,2
Jujuy	902	9,1	90,9
La Pampa	116	14,7	85,3
La Rioja	537	9,7	90,3
Mendoza	1.069	16,9	83,1
Misiones	548	14,1	85,9
Neuquén	171	7,6	92,4
Río Negro	219	12,8	87,2
Salta	729	11,2	88,8
San Juan	418	13,9	86,1
San Luis	107	14,0	86,0
Santa Cruz	85	5,9	94,1
Santa Fe	2.147	16,5	83,5
Santiago del Estero	789	5,8	94,2
Tierra del Fuego	142	6,3	93,7
Tucumán	968	9,3	90,7

(1) Los docentes que se desempeñan simultáneamente en más de una jurisdicción fueron contabilizados en cada una de ellas; por lo tanto la suma de docentes de todas las jurisdicciones es mayor que el total.

Docentes de educación común en actividad de nivel SNU de formación docente en función frente a alumnos

Cuadro 131.1 Docentes con nivel superior completo por posesión de título de posgrado según jurisdicción. Sector de gestión estatal (Porcentajes)

Jurisdicción	Total	Título de maestría o doctorado	
		Sí	No
Total (1)	15.054	13,4	86,6
Buenos Aires	4.386	13,1	86,9
Catamarca	385	9,1	90,9
Chaco	542	10,7	89,3
Chubut	249	14,9	85,1
Ciudad de Buenos Aires	1.461	21,8	78,2
Córdoba	862	12,5	87,5
Corrientes	517	13,2	86,8
Entre Ríos	545	11,4	88,6
Formosa	235	8,9	91,1
Jujuy	736	9,4	90,6
La Pampa	54	13,0	87,0
La Rioja	509	10,2	89,8
Mendoza	624	17,3	82,7
Misiones	187	11,2	88,8
Neuquén	110	9,1	90,9
Río Negro	178	13,5	86,5
Salta	437	11,2	88,8
San Juan	337	15,4	84,6
San Luis	86	16,3	83,7
Santa Cruz	85	5,9	94,1
Santa Fe	1.284	16,7	83,3
Santiago del Estero	596	6,2	93,8
Tierra del Fuego	118	6,8	93,2
Tucumán	571	11,2	88,8

(1) Los docentes que se desempeñan simultáneamente en más de una jurisdicción fueron contabilizados en cada una de ellas; por lo tanto la suma de docentes de todas las jurisdicciones es mayor que el total.

Docentes de educación común en actividad de nivel SNU de formación docente en función frente a alumnos

Cuadro 131.2 Docentes con nivel superior completo por posesión de título de posgrado según jurisdicción. Sector de gestión privada (Porcentajes)

Jurisdicción	Total	Título de maestría o doctorado	
		Sí	No
Total (1)	10.759	13,6	86,4
Buenos Aires	3.190	14,4	85,6
Catamarca	101	5,9	94,1
Chaco	164	12,2	87,8
Chubut	71	15,5	84,5
Ciudad de Buenos Aires	1.782	14,4	85,6
Córdoba	1.474	13,8	86,2
Corrientes	183	16,4	83,6
Entre Ríos	508	15,0	85,0
Formosa	42	14,3	85,7
Jujuy	184	7,1	92,9
La Pampa	62	16,1	83,9
La Rioja	33	3,0	97,0
Mendoza	484	16,7	83,3
Misiones	378	15,3	84,7
Neuquén	61	4,9	95,1
Río Negro	42	11,9	88,1
Salta	316	11,4	88,6
San Juan	88	8,0	92,0
San Luis	21	4,8	95,2
Santa Cruz	0	-	-
Santa Fe	925	16,0	84,0
Santiago del Estero	230	4,3	95,7
Tierra del Fuego	25	4,0	96,0
Tucumán	449	6,9	93,1

(1) Los docentes que se desempeñan simultáneamente en más de una jurisdicción fueron contabilizados en cada una de ellas; por lo tanto la suma de docentes de todas las jurisdicciones es mayor que el total.

Docentes de educación común en actividad de nivel SNU de formación docente en función frente a alumnos

Cuadro 132 Docentes por cursado actual de alguna carrera de nivel superior según jurisdicción (Porcentajes)

Jurisdicción	Total	Tipo de carrera que cursa				No cursa	Sin información
		Superior universitario exclusivamente	SNU exclusivamente	Posgrado exclusivamente	Combinaciones		
Total (1)	27.672	14,1	2,3	12,3	0,9	61,8	8,6
Buenos Aires	8.360	11,4	2,0	10,5	0,5	64,5	11,1
Catamarca	514	26,5	3,7	13,2	2,3	48,1	6,2
Chaco	744	17,2	3,4	12,8	1,5	59,3	5,9
Chubut	347	10,4	1,4	15,9	0,9	65,4	6,1
Ciudad de Buenos Aires	3.384	10,8	2,2	13,6	0,9	66,3	6,1
Córdoba	2.515	12,8	2,6	10,3	0,5	65,0	8,8
Corrientes	723	16,7	3,5	9,0	1,1	64,6	5,1
Entre Ríos	1.092	14,3	3,2	9,5	1,2	64,7	7,1
Formosa	290	17,6	0,7	11,7	1,4	64,1	4,5
Jujuy	965	30,9	2,0	17,8	2,7	40,1	6,5
La Pampa	125	10,4	4,0	18,4	0,8	62,4	4,0
La Rioja	580	24,1	2,2	7,2	0,7	60,0	5,7
Mendoza	1.167	15,1	1,1	20,5	1,1	55,1	7,1
Misiones	602	13,5	1,3	13,3	0,5	64,0	7,5
Neuquén	190	17,9	1,6	8,4	1,1	64,7	6,3
Río Negro	250	13,2	1,2	14,0	0,4	64,8	6,4
Salta	784	17,5	3,1	16,1	1,5	54,7	7,1
San Juan	444	11,7	0,5	16,4	1,4	64,9	5,2
San Luis	120	10,8	0,8	33,3	1,7	40,8	12,5
Santa Cruz	94	22,3	0,0	9,6	6,4	57,4	4,3
Santa Fe	2.482	12,4	3,8	12,3	0,8	58,0	12,7
Santiago del Estero	852	21,4	1,9	8,7	0,7	60,4	6,9
Tierra del Fuego	153	16,3	4,6	9,2	1,3	60,8	7,8
Tucumán	1.032	13,9	1,8	15,1	0,9	62,0	6,3

(1) Los docentes que se desempeñan simultáneamente en más de una jurisdicción fueron contabilizados en cada una de ellas; por lo tanto la suma de docentes de todas las jurisdicciones es mayor que el total.

Docentes de educación común en actividad de nivel SNU de formación docente en función frente a alumnos

Cuadro 132.1 Docentes por cursado actual de alguna carrera de nivel superior según jurisdicción. Sector de gestión estatal (Porcentajes)

Jurisdicción	Total	Tipo de carrera que cursa				No cursa	Sin información
		Superior universitario exclusivamente	SNU exclusivamente	Posgrado exclusivamente	Combinaciones		
Total (1)	16.497	14,6	2,2	13,5	1,0	60,5	8,2
Buenos Aires	4.945	10,8	1,8	11,0	0,6	65,0	10,8
Catamarca	416	26,0	4,3	14,4	2,6	45,7	7,0
Chaco	584	17,5	3,6	12,5	1,5	58,6	6,3
Chubut	272	9,6	1,5	18,4	0,7	64,0	5,9
Ciudad de Buenos Aires	1.566	9,3	1,9	17,1	1,0	64,7	6,0
Córdoba	958	14,2	2,3	10,9	0,3	62,5	9,8
Corrientes	549	18,6	3,3	9,8	1,1	61,9	5,3
Entre Ríos	581	12,2	2,8	10,5	0,9	67,6	6,0
Formosa	243	18,5	0,8	11,9	1,2	64,2	3,3
Jujuy	791	31,5	2,0	18,5	2,5	38,7	6,8
La Pampa	59	8,5	6,8	20,3	0,0	61,0	3,4
La Rioja	546	23,4	2,4	7,5	0,5	60,8	5,3
Mendoza	677	15,7	1,2	22,3	1,6	52,4	6,8
Misiones	205	14,1	2,0	11,7	1,0	63,4	7,8
Neuquén	120	15,8	0,8	9,2	0,8	65,0	8,3
Río Negro	195	11,8	1,5	15,9	0,5	64,6	5,6
Salta	469	17,9	2,3	19,6	1,3	51,6	7,2
San Juan	359	10,3	0,3	17,3	1,4	64,9	5,8
San Luis	98	12,2	0,0	36,7	2,0	34,7	14,3
Santa Cruz	94	22,3	0,0	9,6	6,4	57,4	4,3
Santa Fe	1.443	11,9	3,5	13,7	1,1	59,3	10,6
Santiago del Estero	640	22,5	1,4	8,4	0,8	60,0	6,9
Tierra del Fuego	124	17,7	4,0	8,9	1,6	62,1	5,6
Tucumán	604	14,2	1,7	19,9	1,0	57,3	6,0

(1) Los docentes que se desempeñan simultáneamente en más de una jurisdicción fueron contabilizados en cada una de ellas; por lo tanto la suma de docentes de todas las jurisdicciones es mayor que el total.

Docentes de educación común en actividad de nivel SNU de formación docente en función frente a alumnos

Cuadro 132.2 Docentes por cursado actual de alguna carrera de nivel superior según jurisdicción. Sector de gestión privada (Porcentajes)

Jurisdicción	Total	Tipo de carrera que cursa				No cursa	Sin información
		Superior universitario exclusivamente	SNU exclusivamente	Posgrado exclusivamente	Combinaciones		
Total (1)	11.958	13,6	2,5	11,0	0,8	63,2	8,8
Buenos Aires	3.641	12,3	2,2	10,2	0,4	63,7	11,3
Catamarca	106	30,2	0,9	7,5	0,9	56,6	3,8
Chaco	172	17,4	2,9	13,4	1,7	59,9	4,7
Chubut	81	13,6	1,2	8,6	1,2	69,1	6,2
Ciudad de Buenos Aires	1.919	12,3	2,4	11,0	1,0	67,4	5,8
Córdoba	1.614	12,3	2,7	10,2	0,6	66,0	8,2
Corrientes	193	11,4	3,6	6,2	1,0	73,1	4,7
Entre Ríos	556	16,4	3,6	8,6	1,4	62,1	7,9
Formosa	49	16,3	0,0	10,2	2,0	61,2	10,2
Jujuy	192	27,1	2,1	16,1	5,2	44,8	4,7
La Pampa	66	12,1	1,5	16,7	1,5	63,6	4,5
La Rioja	39	35,9	0,0	2,6	2,6	48,7	10,3
Mendoza	529	13,6	0,9	19,7	0,6	58,2	7,0
Misiones	414	13,3	1,2	14,0	0,2	64,3	7,0
Neuquén	70	21,4	2,9	7,1	1,4	64,3	2,9
Río Negro	56	17,9	0,0	7,1	0,0	66,1	8,9
Salta	339	16,8	3,8	13,3	1,8	57,8	6,5
San Juan	92	16,3	2,2	14,1	1,1	64,1	2,2
San Luis	22	4,5	4,5	18,2	0,0	68,2	4,5
Santa Cruz	0	-	-	-	-	-	-
Santa Fe	1.104	13,0	4,3	11,1	0,6	56,1	14,9
Santiago del Estero	249	20,1	3,2	10,8	0,4	59,4	6,0
Tierra del Fuego	30	10,0	6,7	10,0	3,3	53,3	16,7
Tucumán	482	13,5	1,9	10,2	0,8	67,2	6,4

(1) Los docentes que se desempeñan simultáneamente en más de una jurisdicción fueron contabilizados en cada una de ellas; por lo tanto la suma de docentes de todas las jurisdicciones es mayor que el total.

Docentes de educación común en actividad de nivel SNU de formación docente en función frente a alumnos

Cuadro 133 Docentes por asistencia a cursos de capacitación en los últimos cinco años según jurisdicción (Porcentajes)

Jurisdicción	Total	Asistencia a cursos de capacitación		
		Sí	No	Sin información
Total (1)	27.672	71,2	20,7	8,1
Buenos Aires	8.360	63,5	25,7	10,8
Catamarca	514	80,5	13,4	6,0
Chaco	744	83,5	11,3	5,2
Chubut	347	75,5	18,4	6,1
Ciudad de Buenos Aires	3.384	59,7	34,8	5,5
Córdoba	2.515	71,7	19,9	8,4
Corrientes	723	75,9	19,5	4,6
Entre Ríos	1.092	72,3	21,1	6,7
Formosa	290	84,8	11,0	4,1
Jujuy	965	86,2	7,9	5,9
La Pampa	125	80,0	16,0	4,0
La Rioja	580	85,3	9,5	5,2
Mendoza	1.167	77,1	16,5	6,4
Misiones	602	77,1	15,9	7,0
Neuquén	190	68,4	25,3	6,3
Río Negro	250	74,8	19,2	6,0
Salta	784	79,0	14,5	6,5
San Juan	444	83,3	11,9	4,7
San Luis	120	75,0	14,2	10,8
Santa Cruz	94	72,3	23,4	4,3
Santa Fe	2.482	75,0	12,9	12,1
Santiago del Estero	852	81,8	12,0	6,2
Tierra del Fuego	153	79,1	14,4	6,5
Tucumán	1.032	83,0	11,3	5,6

(1) Los docentes que se desempeñan simultáneamente en más de una jurisdicción fueron contabilizados en cada una de ellas; por lo tanto la suma de docentes de todas las jurisdicciones es mayor que el total.

Docentes de educación común en actividad de nivel SNU de formación docente en función frente a alumnos

Cuadro 133.1 Docentes por asistencia a cursos de capacitación en los últimos cinco años según jurisdicción. Sector de gestión estatal (Porcentajes)

Jurisdicción	Total	Asistencia a cursos de capacitación		
		Sí	No	Sin información
Total (1)	16.497	76,3	16,0	7,7
Buenos Aires	4.945	68,5	21,1	10,5
Catamarca	416	81,7	11,5	6,7
Chaco	584	84,8	9,6	5,7
Chubut	272	75,4	18,8	5,9
Ciudad de Buenos Aires	1.566	64,4	30,1	5,5
Córdoba	958	77,5	13,4	9,2
Corrientes	549	77,8	17,5	4,7
Entre Ríos	581	79,2	15,1	5,7
Formosa	243	89,3	7,8	2,9
Jujuy	791	87,7	6,1	6,2
La Pampa	59	91,5	5,1	3,4
La Rioja	546	85,9	9,3	4,8
Mendoza	677	81,8	12,3	5,9
Misiones	205	86,3	5,9	7,8
Neuquén	120	80,8	10,8	8,3
Río Negro	195	82,6	12,3	5,1
Salta	469	78,5	14,7	6,8
San Juan	359	84,7	10,0	5,3
San Luis	98	76,5	11,2	12,2
Santa Cruz	94	72,3	23,4	4,3
Santa Fe	1.443	79,3	10,7	10,0
Santiago del Estero	640	85,0	9,1	5,9
Tierra del Fuego	124	80,6	15,3	4,0
Tucumán	604	88,9	6,0	5,1

(1) Los docentes que se desempeñan simultáneamente en más de una jurisdicción fueron contabilizados en cada una de ellas; por lo tanto la suma de docentes de todas las jurisdicciones es mayor que el total.

Docentes de educación común en actividad de nivel SNU de formación docente en función frente a alumnos

Cuadro 133.2 Docentes por asistencia a cursos de capacitación en los últimos cinco años según jurisdicción. Sector de gestión privada (Porcentajes)

Jurisdicción	Total	Asistencia a cursos de capacitación		
		Sí	No	Sin información
Total (1)	11.958	64,9	26,7	8,4
Buenos Aires	3.641	57,5	31,7	10,8
Catamarca	106	73,6	22,6	3,8
Chaco	172	80,2	16,3	3,5
Chubut	81	77,8	16,0	6,2
Ciudad de Buenos Aires	1.919	56,3	38,4	5,3
Córdoba	1.614	68,9	23,3	7,8
Corrientes	193	72,0	23,8	4,1
Entre Ríos	556	65,8	26,8	7,4
Formosa	49	63,3	26,5	10,2
Jujuy	192	80,7	15,1	4,2
La Pampa	66	69,7	25,8	4,5
La Rioja	39	76,9	12,8	10,3
Mendoza	529	72,0	21,4	6,6
Misiones	414	73,4	20,3	6,3
Neuquén	70	47,1	50,0	2,9
Río Negro	56	48,2	42,9	8,9
Salta	339	80,5	13,9	5,6
San Juan	92	79,3	18,5	2,2
San Luis	22	68,2	27,3	4,5
Santa Cruz	0	-	-	-
Santa Fe	1.104	70,1	15,5	14,4
Santiago del Estero	249	75,9	18,1	6,0
Tierra del Fuego	30	73,3	10,0	16,7
Tucumán	482	76,8	17,2	6,0

(1) Los docentes que se desempeñan simultáneamente en más de una jurisdicción fueron contabilizados en cada una de ellas; por lo tanto la suma de docentes de todas las jurisdicciones es mayor que el total.

Docentes de educación común en actividad de nivel SNU de formación docente en función frente a alumnos

Cuadro 134 Docentes por temáticas (*) en las que desearían recibir capacitación según jurisdicción (Porcentajes)

Jurisdicción	Total	Temáticas														Sin información
		A	B	C	D	E	F	G	H	I	J	K	L	M		
Total (1)	27.672	16,1	16,7	21,4	16,0	20,8	10,8	12,5	14,9	19,4	12,2	13,5	20,5	8,6	34,5	
Buenos Aires	8.360	15,2	16,2	19,4	16,6	21,7	9,8	11,8	13,1	17,5	9,5	11,7	20,2	7,4	37,3	
Catamarca	514	24,3	21,6	25,5	17,1	27,0	18,3	22,0	18,7	26,7	22,0	18,3	35,2	10,1	21,6	
Chaco	744	19,4	16,4	26,7	21,1	21,6	11,8	15,6	16,7	25,5	20,6	17,3	20,8	12,1	28,6	
Chubut	347	15,3	19,3	23,3	16,1	23,9	11,2	14,7	14,1	19,6	12,7	13,8	23,6	9,5	31,1	
Ciudad de Buenos Aires	3.384	13,4	15,7	19,6	13,5	18,0	9,0	9,3	14,3	16,8	7,7	11,9	16,9	8,5	36,3	
Córdoba	2.515	15,2	16,3	20,6	15,6	18,6	10,5	11,2	16,0	17,8	13,7	14,0	19,5	9,1	34,4	
Corrientes	723	22,0	21,4	27,1	19,1	26,0	14,1	18,8	14,4	21,9	20,5	20,2	27,7	10,2	25,3	
Entre Ríos	1.092	17,5	18,8	24,2	19,9	25,0	14,8	17,5	15,6	23,4	15,9	17,5	20,5	9,2	31,0	
Formosa	290	27,6	15,2	28,3	16,6	21,0	13,4	15,5	21,7	32,4	20,0	15,2	22,4	12,4	27,2	
Jujuy	965	19,4	22,3	28,4	17,3	22,5	13,9	18,5	19,6	26,8	17,3	20,9	27,4	13,4	25,6	
La Pampa	125	28,8	17,6	24,8	9,6	15,2	12,8	8,0	15,2	8,0	8,0	14,4	18,4	10,4	32,8	
La Rioja	580	23,3	19,8	24,5	13,3	19,1	14,7	16,2	16,4	23,6	17,1	18,4	25,3	11,7	28,4	
Mendoza	1.167	13,3	15,6	21,3	16,3	17,7	8,2	9,9	14,9	18,5	10,5	12,9	18,8	7,2	35,7	
Misiones	602	15,4	15,3	21,6	15,9	19,6	12,0	12,0	16,8	18,6	12,8	12,1	18,1	8,6	35,4	
Neuquén	190	14,7	22,6	22,1	19,5	30,0	24,7	22,6	21,1	25,3	16,3	14,7	23,2	4,7	31,6	
Río Negro	250	22,8	20,8	22,8	18,0	26,4	12,4	14,4	14,8	15,6	13,2	15,6	22,4	10,4	32,4	
Salta	784	17,9	18,9	26,1	15,6	22,6	12,6	16,1	16,5	23,1	15,3	17,9	25,0	11,7	28,6	
San Juan	444	13,5	14,9	22,3	17,6	22,7	12,2	14,2	14,2	20,0	15,3	16,0	23,9	8,1	34,9	
San Luis	120	20,8	15,8	21,7	19,2	20,8	11,7	13,3	18,3	30,8	15,8	9,2	27,5	14,2	28,3	
Santa Cruz	94	22,3	24,5	22,3	16,0	28,7	13,8	13,8	21,3	38,3	17,0	24,5	28,7	13,8	17,0	
Santa Fe	2.482	12,2	12,3	17,2	14,0	16,2	7,6	8,0	11,9	15,8	8,0	8,9	14,0	6,6	44,0	
Santiago del Estero	852	22,5	22,3	28,2	17,1	26,6	15,4	17,1	20,7	23,6	20,1	15,1	28,5	9,7	25,0	
Tierra del Fuego	153	17,6	20,3	20,3	20,9	24,8	12,4	14,4	18,3	17,6	14,4	17,0	26,1	6,5	28,1	
Tucumán	1.032	16,5	15,0	22,5	12,9	19,7	8,6	10,7	15,7	20,7	14,5	13,5	17,9	8,2	32,4	

(1) Los docentes que se desempeñan simultáneamente en más de una jurisdicción fueron contabilizados en cada una de ellas; por lo tanto la suma de docentes de todas las jurisdicciones es mayor que el total.

(*) Los docentes pueden elegir más de una temática, por lo que la suma de porcentajes supera el 100%

A: Contexto político, económico y social de la educación contemporánea; B: Características (psicológicas, sociales, culturales) de los sujetos que aprenden; C: Relaciones sociales y humanas (manejo de conflicto, trabajo en equipo, liderazgo, etc.); D: Contenido de las disciplinas/áreas; E: Estrategias de enseñanza y didácticas especiales; F: Teorías de la educación/Pedagogía; G: Didáctica general y desarrollo curricular; H: Temas de cultura general; I: Nuevas tecnologías de la información y la comunicación; J: Política y legislación educativa; K: Organización y gestión institucional; L: Metodología de la investigación educativa; M: Otras.

Docentes de educación común en actividad de nivel SNU de formación docente en función frente a alumnos

Cuadro 134.1 Docentes por temáticas (*) en las que desearían recibir capacitación según jurisdicción. Sector de gestión estatal (Porcentajes)

Jurisdicción	Total	Temáticas														Sin información
		A	B	C	D	E	F	G	H	I	J	K	L	M		
Total (1)	16.497	17,3	16,8	22,1	17,8	21,5	11,1	13,8	15,1	20,2	13,5	14,4	22,2	8,9	33,3	
Buenos Aires	4.945	16,2	16,8	20,1	19,5	23,2	10,2	13,5	13,7	19,5	10,6	12,4	22,7	7,6	35,2	
Catamarca	416	25,0	21,4	25,5	17,1	28,6	19,2	21,6	18,0	26,7	22,8	19,0	35,3	9,9	22,1	
Chaco	584	19,0	16,6	26,7	21,4	21,7	11,8	16,4	16,1	25,2	19,9	17,5	20,5	11,0	28,9	
Chubut	272	15,4	16,2	22,4	15,4	24,3	11,4	14,0	13,6	18,8	13,2	14,7	22,1	10,3	32,7	
Ciudad de Buenos Aires	1.566	14,6	14,4	17,9	14,6	16,5	7,3	8,9	14,2	15,6	7,9	12,0	17,1	7,8	38,4	
Córdoba	958	15,7	13,3	20,4	16,6	16,9	9,9	10,8	15,3	17,5	15,1	14,8	20,3	9,3	35,7	
Corrientes	549	23,0	22,4	28,2	19,3	27,1	15,1	20,2	14,6	20,9	21,5	21,5	27,7	11,1	24,2	
Entre Ríos	581	18,9	18,2	24,1	23,1	27,9	16,4	21,2	14,3	23,1	17,6	19,6	22,9	10,2	29,9	
Formosa	243	30,0	16,9	28,0	15,6	20,6	14,4	14,8	21,8	32,1	20,6	14,8	21,0	11,9	26,7	
Jujuy	791	19,5	22,9	29,5	17,6	22,5	13,7	18,6	20,2	27,7	18,3	22,3	27,6	13,8	24,7	
La Pampa	59	32,2	13,6	22,0	11,9	18,6	18,6	10,2	13,6	1,7	6,8	18,6	18,6	8,5	35,6	
La Rioja	546	23,1	19,6	25,1	13,7	19,6	14,8	16,5	16,8	24,5	17,4	18,7	25,6	11,9	27,7	
Mendoza	677	15,4	15,5	22,5	18,9	17,6	8,3	9,6	12,9	20,1	11,7	13,3	18,5	7,7	36,6	
Misiones	205	13,7	12,7	21,5	20,5	19,0	11,7	13,7	15,6	18,5	14,1	10,7	19,0	8,8	37,1	
Neuquén	120	19,2	23,3	21,7	23,3	30,8	25,0	25,0	22,5	17,5	15,8	13,3	29,2	5,0	35,8	
Río Negro	195	24,1	21,0	23,6	19,5	26,7	11,8	15,9	16,4	15,9	14,9	15,9	23,1	10,3	30,3	
Salta	469	19,0	18,1	28,1	16,4	19,8	11,3	15,8	17,9	24,5	15,4	16,2	24,1	10,9	29,4	
San Juan	359	13,4	15,9	22,6	17,0	22,6	12,3	14,5	12,8	19,2	15,3	15,6	24,5	8,4	32,9	
San Luis	98	20,4	13,3	18,4	16,3	15,3	8,2	10,2	12,2	28,6	14,3	5,1	25,5	14,3	32,7	
Santa Cruz	94	22,3	24,5	22,3	16,0	28,7	13,8	13,8	21,3	38,3	17,0	24,5	28,7	13,8	17,0	
Santa Fe	1.443	12,3	11,5	17,0	16,8	17,0	7,7	9,3	12,2	16,4	8,5	9,4	15,4	6,5	42,1	
Santiago del Estero	640	23,4	22,7	27,8	18,0	26,4	14,7	18,3	21,3	21,9	20,9	15,2	30,3	10,2	23,9	
Tierra del Fuego	124	16,9	19,4	22,6	21,0	22,6	12,1	13,7	20,2	16,9	13,7	16,1	25,8	7,3	28,2	
Tucumán	604	15,4	12,9	22,8	11,3	18,5	8,8	10,3	14,6	18,2	15,9	14,4	18,9	8,4	33,6	

(1) Los docentes que se desempeñan simultáneamente en más de una jurisdicción fueron contabilizados en cada una de ellas; por lo tanto la suma de docentes de todas las jurisdicciones es mayor que el total.

(*) Los docentes pueden elegir más de una temática, por lo que la suma de porcentajes supera el 100%

A: Contexto político, económico y social de la educación contemporánea; B: Características (psicológicas, sociales, culturales) de los sujetos que aprenden; C: Relaciones sociales y humanas (manejo de conflicto, trabajo en equipo, liderazgo, etc.); D: Contenido de las disciplinas/áreas; E: Estrategias de enseñanza y didácticas especiales; F: Teorías de la educación/Pedagogía; G: Didáctica general y desarrollo curricular; H: Temas de cultura general; I: Nuevas tecnologías de la información y la comunicación; J: Política y legislación educativa; K: Organización y gestión institucional; L: Metodología de la investigación educativa; M: Otras.

Docentes de educación común en actividad de nivel SNU de formación docente en función frente a alumnos

Cuadro 134.2 Docentes por temáticas (*) en las que desearían recibir capacitación según jurisdicción. Sector de gestión privada (Porcentajes)

Jurisdicción	Total	Temáticas													
		A	B	C	D	E	F	G	H	I	J	K	L	M	Sin información
Total (1)	11.958	14,5	16,8	20,6	13,7	20,1	10,3	10,9	14,7	18,2	10,4	12,3	18,1	8,3	35,8
Buenos Aires	3.641	13,5	15,3	18,4	12,7	19,8	9,3	9,9	12,3	14,9	8,0	10,7	16,9	7,1	39,8
Catamarca	106	19,8	20,8	24,5	17,0	18,9	14,2	23,6	21,7	27,4	19,8	15,1	34,9	10,4	19,8
Chaco	172	21,5	15,1	27,9	19,8	20,9	11,0	12,2	18,6	25,6	22,1	16,3	22,1	16,3	27,9
Chubut	81	14,8	28,4	24,7	18,5	27,2	9,9	17,3	16,0	21,0	11,1	12,3	27,2	6,2	24,7
Ciudad de Buenos Aires	1.919	12,6	16,8	20,8	12,8	19,3	10,4	9,7	14,4	17,5	7,6	12,1	16,8	9,2	34,7
Córdoba	1.614	15,0	18,3	20,9	15,0	19,8	10,7	11,4	16,4	18,0	12,9	13,3	19,0	8,9	33,3
Corrientes	193	19,2	17,6	23,8	19,7	22,8	11,4	15,5	14,0	24,9	17,1	15,5	26,9	7,8	28,0
Entre Ríos	556	16,0	19,4	24,5	17,6	22,1	13,3	14,0	16,2	23,7	14,2	16,2	19,6	8,1	30,9
Formosa	49	14,3	6,1	32,7	20,4	24,5	8,2	18,4	20,4	32,7	18,4	16,3	28,6	14,3	28,6
Jujuy	192	19,8	19,3	24,0	16,1	20,8	14,1	17,7	16,1	22,4	13,0	13,5	26,6	12,5	28,6
La Pampa	66	25,8	21,2	27,3	7,6	12,1	7,6	6,1	16,7	13,6	9,1	10,6	18,2	12,1	30,3
La Rioja	39	25,6	23,1	15,4	5,1	12,8	10,3	10,3	10,3	7,7	12,8	15,4	20,5	7,7	41,0
Mendoza	529	11,0	16,4	20,4	13,0	18,1	8,7	10,6	17,8	17,2	9,3	12,5	18,9	6,6	34,6
Misiones	414	16,9	16,9	21,7	14,5	20,5	11,6	11,1	17,4	18,8	12,3	13,0	17,9	8,7	34,5
Neuquén	70	7,1	21,4	22,9	12,9	28,6	24,3	18,6	18,6	38,6	17,1	17,1	12,9	4,3	24,3
Río Negro	56	19,6	19,6	19,6	12,5	26,8	14,3	8,9	8,9	14,3	8,9	14,3	19,6	10,7	39,3
Salta	339	17,1	19,5	23,0	14,7	27,1	14,5	17,1	14,5	21,8	15,3	19,8	26,5	13,0	27,4
San Juan	92	14,1	9,8	23,9	18,5	22,8	10,9	13,0	18,5	23,9	15,2	17,4	22,8	9,8	42,4
San Luis	22	22,7	27,3	36,4	31,8	45,5	27,3	27,3	45,5	40,9	22,7	27,3	36,4	13,6	9,1
Santa Cruz	0	-	-	-	-	-	-	-	-	-	-	-	-	-	-
Santa Fe	1.104	12,3	13,7	17,7	10,1	15,3	7,8	6,4	12,3	15,1	7,5	8,3	11,9	6,8	45,5
Santiago del Estero	249	20,5	23,3	28,1	14,5	26,1	16,5	13,7	20,1	28,5	16,5	14,5	22,5	9,2	27,7
Tierra del Fuego	30	20,0	23,3	10,0	23,3	36,7	16,7	16,7	10,0	23,3	16,7	20,0	30,0	3,3	26,7
Tucumán	482	18,0	17,6	22,2	13,9	21,0	7,7	11,2	17,4	23,4	13,7	13,1	16,0	8,1	31,1

(1) Los docentes que se desempeñan simultáneamente en más de una jurisdicción fueron contabilizados en cada una de ellas; por lo tanto la suma de docentes de todas las jurisdicciones es mayor que el total.

(*) Los docentes pueden elegir más de una temática, por lo que la suma de porcentajes supera el 100%

A: Contexto político, económico y social de la educación contemporánea; B: Características (psicológicas, sociales, culturales) de los sujetos que aprenden; C: Relaciones sociales y humanas (manejo de conflicto, trabajo en equipo, liderazgo, etc.); D: Contenido de las disciplinas/áreas; E: Estrategias de enseñanza y didácticas especiales; F: Teorías de la educación/Pedagogía; G: Didáctica general y desarrollo curricular; H: Temas de cultura general; I: Nuevas tecnologías de la información y la comunicación; J: Política y legislación educativa; K: Organización y gestión institucional; L: Metodología de la investigación educativa; M: Otras.

Docentes de educación común en actividad de nivel SNU de formación docente en función frente a alumnos

Cuadro 135 Docentes por máximo nivel educativo alcanzado por padre/madre según jurisdicción (Porcentajes)

Jurisdicción	Total	Máximo nivel educativo alcanzado							
		Sin instrucción	Primario incompleto	Primario completo	Secundario incompleto	Secundario completo	Superior incompleto	Superior completo o más	Sin información
Total (1)	27.672	0,4	8,1	23,8	9,7	19,8	5,3	19,4	13,5
Buenos Aires	8.360	0,2	7,0	27,3	9,0	18,1	4,5	16,5	17,3
Catamarca	514	1,0	8,0	23,5	9,9	20,2	6,2	21,8	9,3
Chaco	744	0,7	16,5	25,9	9,9	14,7	3,9	17,9	10,5
Chubut	347	0,0	4,6	26,5	8,6	25,1	8,4	15,6	11,2
Ciudad de Buenos Aires	3.384	0,4	4,0	19,4	9,5	20,0	8,0	27,1	11,6
Córdoba	2.515	0,4	8,9	21,3	9,9	17,0	5,9	23,6	13,0
Corrientes	723	0,3	11,5	21,6	10,4	24,1	4,0	18,1	10,1
Entre Ríos	1.092	0,1	11,3	22,7	8,0	21,4	3,8	20,1	12,5
Formosa	290	0,7	19,7	29,7	8,6	15,2	4,1	13,1	9,0
Jujuy	965	1,2	12,5	25,8	12,2	20,4	6,0	13,3	8,5
La Pampa	125	0,0	12,8	36,0	9,6	16,0	2,4	13,6	9,6
La Rioja	580	0,9	7,6	22,8	11,0	21,6	3,8	22,4	10,0
Mendoza	1.167	0,1	9,4	22,5	11,5	20,2	7,0	19,7	9,5
Misiones	602	0,8	10,0	25,9	9,5	17,6	4,3	21,3	10,6
Neuquén	190	1,1	7,9	21,1	8,9	21,6	5,8	19,5	14,2
Río Negro	250	0,8	6,0	20,4	10,8	25,2	5,2	20,8	10,8
Salta	784	0,4	9,4	21,6	10,2	21,8	7,9	18,9	9,8
San Juan	444	0,2	6,3	24,3	12,6	22,5	5,4	19,1	9,5
San Luis	120	0,0	1,7	10,8	13,3	23,3	7,5	28,3	15,0
Santa Cruz	94	0,0	13,8	25,5	16,0	18,1	5,3	13,8	7,4
Santa Fe	2.482	0,2	8,2	23,6	7,8	20,2	3,8	16,8	19,5
Santiago del Estero	852	0,7	7,9	20,0	10,4	28,4	5,8	18,2	8,7
Tierra del Fuego	153	0,0	5,9	17,6	15,7	20,9	5,9	23,5	10,5
Tucumán	1.032	0,2	6,5	20,4	11,8	26,2	5,3	20,9	8,6

(1) Los docentes que se desempeñan simultáneamente en más de una jurisdicción fueron contabilizados en cada una de ellas; por lo tanto la suma de docentes de todas las jurisdicciones es mayor que el total.

Docentes de educación común en actividad de nivel SNU de formación docente en función frente a alumnos

Cuadro 135.1 Docentes por máximo nivel educativo alcanzado por padre/madre según jurisdicción. Sector de gestión estatal (Porcentajes)

Jurisdicción	Total	Máximo nivel educativo alcanzado							
		Sin instrucción	Primario incompleto	Primario completo	Secundario incompleto	Secundario completo	Superior incompleto	Superior completo o más	Sin información
Total (1)	16.497	0,4	8,7	25,4	9,8	20,3	4,7	17,7	13,0
Buenos Aires	4.945	0,2	7,8	28,9	9,0	18,5	3,6	15,5	16,7
Catamarca	416	1,2	7,7	25,0	10,8	18,5	5,8	21,2	9,9
Chaco	584	0,9	15,8	26,5	9,1	14,7	3,9	18,7	10,4
Chubut	272	0,0	5,5	26,5	8,8	25,7	9,2	13,6	10,7
Ciudad de Buenos Aires	1.566	0,4	4,2	22,3	8,8	19,6	7,8	24,8	12,1
Córdoba	958	0,5	8,0	21,9	12,2	17,5	4,6	21,9	13,3
Corrientes	549	0,4	12,4	20,4	10,9	22,8	3,8	19,5	9,8
Entre Ríos	581	0,2	12,0	23,9	7,6	21,5	4,0	17,7	13,1
Formosa	243	0,8	21,4	32,1	8,6	14,4	3,3	12,3	7,0
Jujuy	791	1,5	12,9	27,1	12,1	19,2	6,2	12,0	9,0
La Pampa	59	0,0	18,6	39,0	11,9	11,9	0,0	8,5	10,2
La Rioja	546	0,7	6,4	22,9	11,0	22,3	3,8	23,1	9,7
Mendoza	677	0,0	10,6	23,0	11,4	21,4	7,2	17,3	9,0
Misiones	205	0,0	11,7	30,7	9,8	16,1	2,4	18,5	10,7
Neuquén	120	1,7	9,2	17,5	10,0	20,8	5,0	18,3	17,5
Río Negro	195	1,0	5,6	22,6	11,8	24,6	4,1	20,0	10,3
Salta	469	0,4	10,7	22,4	10,7	21,7	6,2	17,3	10,7
San Juan	359	0,3	6,1	24,5	12,0	23,7	4,7	18,1	10,6
San Luis	98	0,0	2,0	9,2	9,2	24,5	8,2	29,6	17,3
Santa Cruz	94	0,0	13,8	25,5	16,0	18,1	5,3	13,8	7,4
Santa Fe	1.443	0,1	8,4	26,3	7,9	22,0	3,3	14,4	17,6
Santiago del Estero	640	0,8	9,2	21,7	10,8	26,7	5,2	17,2	8,4
Tierra del Fuego	124	0,0	6,5	19,4	15,3	22,6	5,6	22,6	8,1
Tucumán	604	0,3	7,6	22,8	10,4	27,6	5,3	18,4	7,5

(1) Los docentes que se desempeñan simultáneamente en más de una jurisdicción fueron contabilizados en cada una de ellas; por lo tanto la suma de docentes de todas las jurisdicciones es mayor que el total.

Docentes de educación común en actividad de nivel SNU de formación docente en función frente a alumnos

Cuadro 135.2 Docentes por máximo nivel educativo alcanzado por padre/madre según jurisdicción. Sector de gestión privada (Porcentajes)

Jurisdicción	Total	Máximo nivel educativo alcanzado							
		Sin instrucción	Primario incompleto	Primario completo	Secundario incompleto	Secundario completo	Superior incompleto	Superior completo o más	Sin información
Total (1)	11.958	0,3	7,0	21,8	9,7	19,4	6,2	21,6	13,9
Buenos Aires	3.641	0,2	5,9	25,7	9,3	17,8	5,6	17,6	17,9
Catamarca	106	0,0	8,5	18,9	6,6	27,4	7,5	23,6	7,5
Chaco	172	0,0	18,0	24,4	13,4	14,0	4,7	15,7	9,9
Chubut	81	0,0	3,7	25,9	9,9	22,2	4,9	21,0	12,3
Ciudad de Buenos Aires	1.919	0,3	3,9	17,2	10,3	20,5	8,1	28,7	11,0
Córdoba	1.614	0,3	9,3	21,0	8,7	16,7	6,5	24,8	12,6
Corrientes	193	0,0	7,8	24,4	9,3	28,5	4,7	14,0	11,4
Entre Ríos	556	0,0	10,3	21,6	8,5	22,1	3,8	22,5	11,3
Formosa	49	0,0	12,2	16,3	8,2	18,4	8,2	18,4	18,4
Jujuy	192	0,0	11,5	20,8	12,5	25,5	4,7	18,8	6,3
La Pampa	66	0,0	7,6	33,3	7,6	19,7	4,5	18,2	9,1
La Rioja	39	2,6	23,1	20,5	12,8	12,8	2,6	12,8	12,8
Mendoza	529	0,2	7,6	21,4	11,9	18,9	7,2	23,1	9,8
Misiones	414	1,2	9,2	23,9	9,4	17,9	5,8	22,2	10,4
Neuquén	70	0,0	5,7	27,1	7,1	22,9	7,1	21,4	8,6
Río Negro	56	0,0	7,1	14,3	7,1	26,8	8,9	23,2	12,5
Salta	339	0,3	8,0	21,2	10,0	21,5	10,0	20,1	8,8
San Juan	92	0,0	7,6	23,9	15,2	18,5	7,6	22,8	4,3
San Luis	22	0,0	0,0	18,2	31,8	18,2	4,5	22,7	4,5
Santa Cruz	0	-	-	-	-	-	-	-	-
Santa Fe	1.104	0,3	8,1	20,3	7,9	17,9	4,5	19,7	21,4
Santiago del Estero	249	0,8	3,6	16,1	10,4	31,7	8,0	21,3	8,0
Tierra del Fuego	30	0,0	3,3	13,3	16,7	13,3	6,7	26,7	20,0
Tucumán	482	0,0	4,8	17,0	14,7	25,9	4,8	23,2	9,5

(1) Los docentes que se desempeñan simultáneamente en más de una jurisdicción fueron contabilizados en cada una de ellas; por lo tanto la suma de docentes de todas las jurisdicciones es mayor que el total.

Docentes de educación común en actividad de nivel SNU de formación docente en función frente a alumnos

Cuadro 136 Docentes por motivos (*) por los cuales trabajan como docentes según jurisdicción (Porcentajes)

Jurisdicción	Total	Motivos por los cuales trabajan como docentes												
		A	B	C	D	E	F	G	H	I	J	K	L	Sin información
Total (1)	27.672	4,4	67,7	19,6	7,5	40,3	11,5	47,2	39,2	23,5	2,0	8,2	3,2	9,8
Buenos Aires	8.360	3,2	66,3	15,1	4,7	40,7	10,5	46,1	38,9	23,1	1,3	6,4	2,8	13,1
Catamarca	514	5,1	65,8	30,2	15,6	34,6	11,9	42,0	39,1	22,4	2,9	9,7	1,9	6,8
Chaco	744	3,5	71,4	24,6	9,0	36,6	11,6	50,3	37,4	24,2	2,0	7,1	2,3	6,2
Chubut	347	3,2	63,4	21,0	6,9	43,8	6,6	46,7	47,6	19,9	0,6	13,0	3,5	7,8
Ciudad de Buenos Aires	3.384	3,8	73,3	15,0	5,0	46,2	11,8	48,2	39,0	19,4	1,0	8,2	3,2	7,4
Córdoba	2.515	3,7	67,7	21,5	8,2	40,2	11,1	44,8	37,9	23,2	1,0	10,3	2,1	10,4
Corrientes	723	5,3	70,0	26,7	9,4	40,2	10,1	46,2	38,0	25,6	2,6	7,1	1,9	5,7
Entre Ríos	1.092	5,1	67,1	19,4	8,6	38,8	15,8	50,8	37,6	24,1	1,4	6,3	4,0	8,1
Formosa	290	10,0	60,3	30,0	11,0	33,1	13,8	51,0	37,6	29,3	3,1	9,3	2,8	4,5
Jujuy	965	10,2	67,8	26,7	15,9	42,2	18,1	52,6	46,8	32,3	8,5	13,7	9,1	6,0
La Pampa	125	2,4	74,4	23,2	4,8	38,4	9,6	44,8	45,6	27,2	1,6	9,6	1,6	5,6
La Rioja	580	5,5	67,8	25,5	8,4	35,9	11,6	48,3	41,2	22,2	2,2	6,9	1,2	7,1
Mendoza	1.167	3,9	68,7	21,7	10,2	41,3	12,6	45,4	42,6	23,1	2,1	9,1	2,4	7,1
Misiones	602	4,2	66,3	23,9	9,3	33,7	11,1	49,7	35,2	27,7	3,2	8,3	2,2	8,1
Neuquén	190	6,8	67,4	25,3	4,7	32,6	10,0	46,3	41,6	22,1	1,1	7,9	5,8	9,5
Río Negro	250	4,4	68,0	24,0	7,6	36,4	8,4	53,6	41,2	18,8	1,2	4,8	4,8	7,6
Salta	784	4,2	64,8	24,1	10,2	36,9	11,6	46,7	35,7	24,0	2,8	11,2	3,2	7,1
San Juan	444	4,7	71,2	18,9	6,5	41,2	11,0	46,4	40,3	25,0	2,0	9,0	1,6	6,1
San Luis	120	5,0	56,7	34,2	18,3	25,0	5,8	55,0	39,2	12,5	0,8	10,0	4,2	11,7
Santa Cruz	94	1,1	64,9	20,2	5,3	50,0	9,6	55,3	46,8	19,1	2,1	8,5	3,2	4,3
Santa Fe	2.482	6,1	65,1	19,6	8,8	39,7	12,8	47,7	38,8	24,6	4,1	8,9	5,5	14,7
Santiago del Estero	852	4,9	66,1	27,3	10,1	33,9	12,2	45,7	40,1	28,8	1,6	6,7	1,5	7,0
Tierra del Fuego	153	2,0	68,0	20,9	11,1	37,9	5,9	47,1	39,2	21,6	0,0	12,4	7,2	7,2
Tucumán	1.032	4,5	71,2	21,3	6,2	42,2	10,1	48,3	38,4	23,3	1,6	9,0	1,9	6,2

(1) Los docentes que se desempeñan simultáneamente en más de una jurisdicción fueron contabilizados en cada una de ellas; por lo tanto la suma de docentes de todas las jurisdicciones es mayor que el total.

(*) Los docentes pueden tener más de un motivo por el cual trabajan como tales por lo que la suma de porcentajes supera el 100%.
A: Por influencia familiar; B: Me gusta enseñar; C: Representa una opción laboral; D: Me permite continuar otros estudios superiores; E: Me interesa que otros aprendan; F: Me gusta hacer cosas por los demás; G: Me gusta la disciplina que dicto; H: Es una profesión a través de la cual puede mejorarse la sociedad; I: Me gusta trabajar con chicos / jóvenes; J: No tengo otra opción; K: Es una actividad que es compatible con otras; L: Otro motivo.

Docentes de educación común en actividad de nivel SNU de formación docente en función frente a alumnos

Cuadro 136.1 Docentes por motivos (*) por los cuales trabajan como docentes según jurisdicción. Sector de gestión estatal (Porcentajes)

Jurisdicción	Total	Motivos por los cuales trabajan como docentes												
		A	B	C	D	E	F	G	H	I	J	K	L	Sin información
Total (1)	16.497	4,9	67,4	20,7	8,0	39,8	10,9	49,1	40,9	23,5	2,5	7,8	3,5	9,3
Buenos Aires	4.945	3,3	66,6	15,5	4,9	40,1	9,8	48,3	39,7	22,6	1,4	6,0	2,9	12,6
Catamarca	416	5,0	63,9	31,3	16,1	32,5	11,5	45,2	37,3	21,9	3,6	9,6	1,7	7,5
Chaco	584	3,6	70,9	23,6	9,6	35,6	11,3	50,5	37,0	24,7	1,5	6,7	1,7	6,7
Chubut	272	3,3	64,7	21,3	7,4	41,5	6,6	46,3	48,2	18,8	0,7	12,1	4,0	7,4
Ciudad de Buenos Aires	1.566	4,3	72,8	13,2	3,5	48,2	10,2	51,9	43,2	18,2	1,3	7,0	3,4	7,3
Córdoba	958	3,7	65,4	22,9	7,6	40,9	9,5	44,5	38,5	22,4	0,7	7,7	1,9	11,7
Corrientes	549	5,6	69,0	26,6	9,7	40,8	10,4	46,8	38,8	24,2	2,7	7,1	2,2	5,8
Entre Ríos	581	5,5	66,6	19,3	7,9	38,4	13,4	51,1	43,0	25,6	1,2	5,2	2,6	7,6
Formosa	243	11,1	61,7	32,5	11,1	31,3	13,6	53,1	38,3	28,4	3,3	8,6	2,5	2,9
Jujuy	791	11,5	66,2	29,3	16,9	41,2	18,7	54,7	46,4	33,2	10,0	14,7	10,2	6,3
La Pampa	59	1,7	71,2	20,3	5,1	37,3	1,7	55,9	45,8	33,9	1,7	3,4	3,4	6,8
La Rioja	546	5,7	68,3	25,6	8,8	36,1	11,4	49,3	40,7	22,2	2,4	7,0	1,3	6,4
Mendoza	677	3,8	68,5	21,4	10,8	40,3	12,0	45,8	46,1	23,5	2,5	9,0	3,2	6,4
Misiones	205	4,9	64,4	29,8	7,8	31,7	8,3	49,3	34,6	30,7	2,9	6,3	2,4	8,3
Neuquén	120	6,7	65,0	20,0	5,8	32,5	10,0	45,0	45,8	25,8	0,8	6,7	5,8	10,8
Río Negro	195	4,6	69,2	23,1	6,7	38,5	8,7	53,3	41,5	21,0	0,5	4,1	4,6	6,7
Salta	469	4,7	62,5	26,4	11,5	34,1	9,8	48,4	38,2	21,1	3,4	10,9	4,1	7,7
San Juan	359	5,0	71,0	18,9	6,1	38,7	9,7	49,9	41,5	23,4	1,9	8,9	1,1	6,4
San Luis	98	6,1	53,1	34,7	19,4	26,5	5,1	55,1	36,7	9,2	0,0	11,2	5,1	13,3
Santa Cruz	94	1,1	64,9	20,2	5,3	50,0	9,6	55,3	46,8	19,1	2,1	8,5	3,2	4,3
Santa Fe	1.443	8,5	67,6	22,1	10,7	41,5	14,3	50,4	42,3	26,4	6,2	10,2	7,3	12,3
Santiago del Estero	640	5,0	65,8	28,6	10,8	34,1	10,8	45,5	40,9	29,2	1,4	6,1	1,6	6,9
Tierra del Fuego	124	1,6	69,4	23,4	12,1	35,5	5,6	50,0	38,7	23,4	0,0	12,9	6,5	4,8
Tucumán	604	5,3	70,2	21,5	7,9	41,9	9,6	49,3	39,4	20,9	2,0	8,4	2,8	5,6

(1) Los docentes que se desempeñan simultáneamente en más de una jurisdicción fueron contabilizados en cada una de ellas; por lo tanto la suma de docentes de todas las jurisdicciones es mayor que el total.

(*) Los docentes pueden tener más de un motivo por el cual trabajan como tales por lo que la suma de porcentajes supera el 100%.
A: Por influencia familiar; B: Me gusta enseñar; C: Representa una opción laboral; D: Me permite continuar otros estudios superiores; E: Me interesa que otros aprendan; F: Me gusta hacer cosas por los demás; G: Me gusta la disciplina que dicto; H: Es una profesión a través de la cual puede mejorarse la sociedad; I: Me gusta trabajar con chicos / jóvenes; J: No tengo otra opción; K: Es una actividad que es compatible con otras; L: Otro motivo.

Docentes de educación común en actividad de nivel SNU de formación docente en función frente a alumnos

Cuadro 136.2 Docentes por motivos (*) por los cuales trabajan como docentes según jurisdicción. Sector de gestión privada (Porcentajes)

Jurisdicción	Total	Motivos por los cuales trabajan como docentes												
		A	B	C	D	E	F	G	H	I	J	K	L	Sin información
Total (1)	11.958	3,5	68,5	18,2	6,8	41,4	12,3	44,8	37,4	23,2	1,3	8,5	2,6	10,2
Buenos Aires	3.641	3,1	66,4	14,4	4,4	42,3	11,6	43,6	38,1	23,7	1,1	6,8	2,5	13,3
Catamarca	106	4,7	71,7	25,5	14,2	43,4	14,2	31,1	43,4	24,5	0,0	10,4	2,8	4,7
Chaco	172	2,9	73,8	26,7	7,0	40,7	12,2	48,8	39,5	21,5	4,1	9,3	4,1	4,1
Chubut	81	2,5	59,3	22,2	4,9	51,9	6,2	46,9	45,7	25,9	0,0	14,8	1,2	8,6
Ciudad de Buenos Aires	1.919	3,5	74,2	16,4	6,3	44,5	13,0	45,6	35,9	20,6	0,7	9,0	3,0	7,0
Córdoba	1.614	3,7	68,9	20,6	8,7	40,1	12,0	44,5	38,1	23,8	1,2	11,4	2,3	9,5
Corrientes	193	4,7	73,6	25,9	9,8	40,4	9,3	43,5	37,3	26,9	2,1	6,2	1,0	5,2
Entre Ríos	556	4,7	68,5	19,1	9,5	40,5	18,2	51,1	32,0	22,3	1,4	7,2	5,2	8,5
Formosa	49	4,1	55,1	20,4	10,2	40,8	14,3	38,8	36,7	32,7	2,0	12,2	4,1	12,2
Jujuy	192	4,2	74,0	16,1	12,5	46,4	15,6	43,8	50,0	26,6	2,1	10,9	4,2	4,2
La Pampa	66	3,0	77,3	25,8	4,5	39,4	16,7	34,8	45,5	21,2	1,5	15,2	0,0	4,5
La Rioja	39	5,1	59,0	23,1	7,7	30,8	17,9	28,2	46,2	28,2	0,0	5,1	0,0	15,4
Mendoza	529	3,8	69,2	22,1	9,5	42,5	13,2	45,2	38,6	22,1	1,3	9,3	1,5	7,6
Misiones	414	3,6	67,9	21,0	9,9	34,8	12,8	49,3	36,7	26,3	3,1	9,2	1,9	7,7
Neuquén	70	7,1	71,4	34,3	2,9	32,9	10,0	48,6	34,3	15,7	1,4	10,0	5,7	7,1
Río Negro	56	3,6	64,3	26,8	10,7	30,4	7,1	53,6	41,1	10,7	3,6	7,1	5,4	10,7
Salta	339	3,2	68,4	21,2	9,1	41,9	13,9	44,0	32,7	27,7	2,1	11,2	2,1	5,9
San Juan	92	3,3	72,8	19,6	7,6	51,1	16,3	32,6	35,9	31,5	2,2	9,8	3,3	4,3
San Luis	22	0,0	72,7	31,8	13,6	18,2	9,1	54,5	50,0	27,3	4,5	4,5	0,0	4,5
Santa Cruz	0	-	-	-	-	-	-	-	-	-	-	-	-	-
Santa Fe	1.104	3,0	61,3	16,8	6,3	37,4	10,4	44,1	35,2	21,3	1,4	7,1	3,2	17,4
Santiago del Estero	249	4,4	66,7	25,3	8,8	34,5	15,3	47,8	40,2	25,3	2,0	8,8	1,2	6,4
Tierra del Fuego	30	3,3	63,3	13,3	6,7	46,7	6,7	36,7	40,0	13,3	0,0	10,0	10,0	16,7
Tucumán	482	3,3	73,2	21,6	4,8	43,4	10,6	46,3	36,5	25,5	1,0	9,5	1,2	6,6

(1) Los docentes que se desempeñan simultáneamente en más de una jurisdicción fueron contabilizados en cada una de ellas; por lo tanto la suma de docentes de todas las jurisdicciones es mayor que el total.

(*) Los docentes pueden tener más de un motivo por el cual trabajan como tales por lo que la suma de porcentajes supera el 100%.
A: Por influencia familiar; B: Me gusta enseñar; C: Representa una opción laboral; D: Me permite continuar otros estudios superiores; E: Me interesa que otros aprendan; F: Me gusta hacer cosas por los demás; G: Me gusta la disciplina que dicto; H: Es una profesión a través de la cual puede mejorarse la sociedad; I: Me gusta trabajar con chicos / jóvenes; J: No tengo otra opción; K: Es una actividad que es compatible con otras; L: Otro motivo.

Docentes de educación común en actividad de nivel SNU de formación docente en función frente a alumnos

Cuadro 137 Docentes por cantidad de establecimientos educativos en los cuales trabajan (*) según jurisdicción (Porcentajes)

Jurisdicción	Total	Cantidad de establecimientos educativos			
		Uno	Dos	Tres	Más de tres
Total (1)	27.672	38,4	28,9	17,7	14,9
Buenos Aires	8.360	32,6	24,4	19,0	24,0
Catamarca	514	35,0	29,2	16,9	18,9
Chaco	744	37,6	39,1	16,7	6,6
Chubut	347	40,6	31,4	16,4	11,5
Ciudad de Buenos Aires	3.384	49,1	26,9	13,8	10,2
Córdoba	2.515	46,6	32,4	15,2	5,8
Corrientes	723	33,6	37,2	19,5	9,7
Entre Ríos	1.092	34,7	27,0	19,2	19,0
Formosa	290	31,0	42,4	21,7	4,8
Jujuy	965	29,5	29,5	23,5	17,4
La Pampa	125	35,2	20,0	24,0	20,8
La Rioja	580	34,3	36,2	18,8	10,7
Mendoza	1.167	37,8	29,9	20,1	12,2
Misiones	602	40,7	31,2	17,9	10,1
Neuquén	190	47,4	32,1	16,3	4,2
Río Negro	250	46,8	32,4	14,0	6,8
Salta	784	36,5	26,8	16,6	20,2
San Juan	444	39,6	27,5	19,4	13,5
San Luis	120	75,8	20,8	2,5	0,8
Santa Cruz	94	26,6	50,0	17,0	6,4
Santa Fe	2.482	46,6	30,1	15,4	8,0
Santiago del Estero	852	25,6	34,5	23,4	16,5
Tierra del Fuego	153	29,4	34,6	22,2	13,7
Tucumán	1.032	32,8	34,4	19,4	13,5

(1) Los docentes que se desempeñan simultáneamente en más de una jurisdicción fueron contabilizados en cada una de ellas; por lo tanto la suma de docentes de todas las jurisdicciones es mayor que el total.

(*) Los docentes que trabajan en más de un establecimiento pueden hacerlo en el mismo o distinto nivel educativo, tipo de educación y/o sector de gestión.

Docentes de educación común en actividad de nivel SNU de formación docente en función frente a alumnos

Cuadro 137.1 Docentes por cantidad de establecimientos educativos en los cuales trabajan (*) según jurisdicción. Sector de gestión estatal (Porcentajes)

Jurisdicción	Total	Cantidad de establecimientos educativos			
		Uno	Dos	Tres	Más de tres
Total (1)	16.497	32,8	30,2	19,5	17,5
Buenos Aires	4.945	27,7	24,3	20,3	27,7
Catamarca	416	29,6	31,5	18,8	20,2
Chaco	584	35,4	39,6	17,8	7,2
Chubut	272	37,5	32,0	16,5	14,0
Ciudad de Buenos Aires	1.566	43,0	29,3	15,5	12,2
Córdoba	958	40,5	34,2	18,1	7,2
Corrientes	549	32,8	39,5	17,7	10,0
Entre Ríos	581	23,9	28,4	23,8	23,9
Formosa	243	26,3	44,4	24,3	4,9
Jujuy	791	25,0	28,8	25,5	20,6
La Pampa	59	16,9	16,9	39,0	27,1
La Rioja	546	34,1	36,6	17,9	11,4
Mendoza	677	35,3	31,0	20,2	13,4
Misiones	205	32,2	33,2	23,9	10,7
Neuquén	120	35,0	40,8	20,0	4,2
Río Negro	195	43,1	36,4	15,4	5,1
Salta	469	31,6	28,1	16,4	23,9
San Juan	359	37,6	29,0	18,4	15,0
San Luis	98	82,7	16,3	1,0	0,0
Santa Cruz	94	26,6	50,0	17,0	6,4
Santa Fe	1.443	42,9	30,6	17,6	8,9
Santiago del Estero	640	22,2	36,6	23,3	18,0
Tierra del Fuego	124	29,0	36,3	25,0	9,7
Tucumán	604	25,8	35,9	22,2	16,1

(1) Los docentes que se desempeñan simultáneamente en más de una jurisdicción fueron contabilizados en cada una de ellas; por lo tanto la suma de docentes de todas las jurisdicciones es mayor que el total.

(*) Los docentes que trabajan en más de un establecimiento pueden hacerlo en el mismo o distinto nivel educativo, tipo de educación y/o sector de gestión.

Docentes de educación común en actividad de nivel SNU de formación docente en función frente a alumnos

Cuadro 137.2 Docentes por cantidad de establecimientos educativos en los cuales trabajan (*) según jurisdicción. Sector de gestión privada (Porcentajes)

Jurisdicción	Total	Cantidad de establecimientos educativos			
		Uno	Dos	Tres	Más de tres
Total (1)	11.958	43,6	27,3	16,1	13,0
Buenos Aires	3.641	37,2	24,8	17,7	20,3
Catamarca	106	53,8	21,7	10,4	14,2
Chaco	172	42,4	36,6	14,5	6,4
Chubut	81	48,1	29,6	16,0	6,2
Ciudad de Buenos Aires	1.919	51,6	25,3	13,1	10,1
Córdoba	1.614	48,6	31,8	14,4	5,1
Corrientes	193	32,6	28,5	26,4	12,4
Entre Ríos	556	43,2	24,5	15,8	16,5
Formosa	49	53,1	30,6	10,2	6,1
Jujuy	192	45,3	31,8	18,8	4,2
La Pampa	66	51,5	22,7	10,6	15,2
La Rioja	39	33,3	28,2	35,9	2,6
Mendoza	529	38,2	29,5	20,2	12,1
Misiones	414	43,2	29,7	16,4	10,6
Neuquén	70	68,6	17,1	10,0	4,3
Río Negro	56	58,9	17,9	10,7	12,5
Salta	339	40,7	24,5	16,8	18,0
San Juan	92	44,6	22,8	23,9	8,7
San Luis	22	45,5	40,9	9,1	4,5
Santa Cruz	0	-	-	-	-
Santa Fe	1.104	48,7	29,6	13,9	7,8
Santiago del Estero	249	30,5	26,9	23,7	18,9
Tierra del Fuego	30	30,0	26,7	10,0	33,3
Tucumán	482	37,8	32,0	18,0	12,2

(1) Los docentes que se desempeñan simultáneamente en más de una jurisdicción fueron contabilizados en cada una de ellas; por lo tanto la suma de docentes de todas las jurisdicciones es mayor que el total.

(*) Los docentes que trabajan en más de un establecimiento pueden hacerlo en el mismo o distinto nivel educativo, tipo de educación y/o sector de gestión.

Docentes de educación común en actividad de nivel SNU de formación docente en función frente a alumnos

Cuadro 138 Docentes por tipo de designación según jurisdicción (Porcentajes)

Jurisdicción	Total	Tipo de designación				
		Cargo exclusivamente	Horas cátedra exclusivamente	Módulo exclusivamente	Combinaciones	Sin información
Total (1)	27.672	6,4	67,4	16,1	10,0	0,1
Buenos Aires	8.360	3,5	31,8	52,4	12,0	0,2
Catamarca	514	5,1	90,3	0,8	3,9	0,0
Chaco	744	6,2	84,9	0,1	8,6	0,1
Chubut	347	5,2	84,4	1,4	8,9	0,0
Ciudad de Buenos Aires	3.384	10,4	78,1	0,8	10,6	0,2
Córdoba	2.515	6,0	83,6	0,7	9,5	0,2
Corrientes	723	5,8	83,3	0,1	10,7	0,1
Entre Ríos	1.092	6,0	86,5	0,8	6,6	0,1
Formosa	290	7,2	82,8	1,4	8,6	0,0
Jujuy	965	4,8	85,6	0,0	9,6	0,0
La Pampa	125	7,2	77,6	0,0	15,2	0,0
La Rioja	580	5,3	84,7	0,5	9,5	0,0
Mendoza	1.167	4,8	86,5	0,6	8,1	0,0
Misiones	602	8,1	78,9	1,7	11,3	0,0
Neuquén	190	13,7	71,6	2,6	12,1	0,0
Río Negro	250	55,2	32,0	1,2	11,6	0,0
Salta	784	3,6	89,7	0,3	6,5	0,0
San Juan	444	8,1	79,5	2,0	10,1	0,2
San Luis	120	71,7	25,0	2,5	0,8	0,0
Santa Cruz	94	9,6	81,9	0,0	8,5	0,0
Santa Fe	2.482	6,8	84,6	0,4	8,1	0,2
Santiago del Estero	852	3,6	87,7	0,5	8,2	0,0
Tierra del Fuego	153	5,9	88,9	2,0	3,3	0,0
Tucumán	1.032	3,8	90,0	0,1	6,1	0,0

(1) Los docentes que se desempeñan simultáneamente en más de una jurisdicción fueron contabilizados en cada una de ellas; por lo tanto la suma de docentes de todas las jurisdicciones es mayor que el total.

Docentes de educación común en actividad de nivel SNU de formación docente en función frente a alumnos

Cuadro 138.1 Docentes por tipo de designación según jurisdicción. Sector de gestión estatal (Porcentajes)

Jurisdicción	Total	Tipo de designación				
		Cargo exclusivamente	Horas cátedra exclusivamente	Módulo exclusivamente	Combinaciones	Sin información
Total (1)	16.497	5,6	61,3	23,2	9,9	0,1
Buenos Aires	4.945	1,6	9,2	76,8	12,3	0,1
Catamarca	416	5,0	89,9	1,0	4,1	0,0
Chaco	584	6,0	84,2	0,0	9,6	0,2
Chubut	272	4,0	87,1	0,7	8,1	0,0
Ciudad de Buenos Aires	1.566	9,3	78,8	0,5	11,3	0,1
Córdoba	958	4,6	87,1	0,4	7,7	0,2
Corrientes	549	6,4	82,9	0,0	10,7	0,0
Entre Ríos	581	5,5	89,2	0,3	4,8	0,2
Formosa	243	6,2	85,2	0,8	7,8	0,0
Jujuy	791	4,2	86,2	0,0	9,6	0,0
La Pampa	59	5,1	71,2	0,0	23,7	0,0
La Rioja	546	5,5	84,2	0,5	9,7	0,0
Mendoza	677	4,0	87,0	0,6	8,4	0,0
Misiones	205	4,4	86,8	2,0	6,8	0,0
Neuquén	120	11,7	71,7	4,2	12,5	0,0
Río Negro	195	67,2	22,1	0,5	10,3	0,0
Salta	469	3,6	91,0	0,0	5,3	0,0
San Juan	359	6,7	80,8	1,7	10,6	0,3
San Luis	98	86,7	10,2	2,0	1,0	0,0
Santa Cruz	94	9,6	81,9	0,0	8,5	0,0
Santa Fe	1.443	4,9	86,8	0,1	8,1	0,1
Santiago del Estero	640	3,0	88,4	0,5	8,1	0,0
Tierra del Fuego	124	7,3	87,9	2,4	2,4	0,0
Tucumán	604	4,0	89,4	0,2	6,5	0,0

(1) Los docentes que se desempeñan simultáneamente en más de una jurisdicción fueron contabilizados en cada una de ellas; por lo tanto la suma de docentes de todas las jurisdicciones es mayor que el total.

Docentes de educación común en actividad de nivel SNU de formación docente en función frente a alumnos

Cuadro 138.2 Docentes por tipo de designación según jurisdicción. Sector de gestión privada (Porcentajes)

Jurisdicción	Total	Tipo de designación				
		Cargo exclusivamente	Horas cátedra exclusivamente	Módulo exclusivamente	Combinaciones	Sin información
Total (1)	11.958	7,5	76,7	7,1	8,6	0,2
Buenos Aires	3.641	6,1	63,4	21,5	8,8	0,3
Catamarca	106	4,7	92,5	0,0	2,8	0,0
Chaco	172	7,0	88,4	0,6	4,1	0,0
Chubut	81	9,9	76,5	3,7	9,9	0,0
Ciudad de Buenos Aires	1.919	11,2	78,4	1,0	9,2	0,2
Córdoba	1.614	6,9	82,1	0,9	10,0	0,1
Corrientes	193	3,6	85,5	1,0	9,3	0,5
Entre Ríos	556	6,1	84,9	1,3	7,7	0,0
Formosa	49	12,2	71,4	4,1	12,2	0,0
Jujuy	192	6,8	84,4	0,0	8,9	0,0
La Pampa	66	9,1	83,3	0,0	7,6	0,0
La Rioja	39	5,1	92,3	2,6	0,0	0,0
Mendoza	529	5,9	87,0	0,6	6,6	0,0
Misiones	414	9,7	75,8	1,4	13,0	0,0
Neuquén	70	17,1	71,4	0,0	11,4	0,0
Río Negro	56	14,3	66,1	3,6	16,1	0,0
Salta	339	3,5	88,5	0,6	7,4	0,0
San Juan	92	14,1	76,1	3,3	6,5	0,0
San Luis	22	4,5	90,9	4,5	0,0	0,0
Santa Cruz	0	-	-	-	-	-
Santa Fe	1.104	9,4	82,6	0,7	7,1	0,2
Santiago del Estero	249	5,2	87,6	0,4	6,8	0,0
Tierra del Fuego	30	0,0	93,3	0,0	6,7	0,0
Tucumán	482	3,5	91,7	0,0	4,8	0,0

(1) Los docentes que se desempeñan simultáneamente en más de una jurisdicción fueron contabilizados en cada una de ellas; por lo tanto la suma de docentes de todas las jurisdicciones es mayor que el total.

Docentes de educación común en actividad de nivel SNU de formación docente en función frente a alumnos

Cuadro 139 Docentes por cantidad de horas semanales asignadas (*) según jurisdicción

Jurisdicción	Total	Carga horaria semanal					
		Hasta 12 horas	13 a 24 horas	25 a 36 horas	37 a 48 horas	49 horas y más	Sin información
Total (1)	27.672	28,6	18,4	18,7	13,1	11,3	9,8
Buenos Aires	8.360	29,9	19,1	16,6	9,5	8,2	16,8
Catamarca	514	26,3	17,1	17,9	16,5	11,1	11,1
Chaco	744	21,6	18,7	37,5	11,0	7,3	3,9
Chubut	347	26,8	23,1	15,6	11,2	20,2	3,2
Ciudad de Buenos Aires	3.384	36,9	19,2	14,6	8,8	10,4	10,1
Córdoba	2.515	35,0	18,9	22,6	9,2	6,9	7,4
Corrientes	723	15,9	13,7	20,1	26,3	16,3	7,7
Entre Ríos	1.092	25,8	16,6	20,5	16,1	14,7	6,2
Formosa	290	15,2	18,3	20,3	17,2	21,0	7,9
Jujuy	965	22,2	18,1	17,5	25,2	15,9	1,1
La Pampa	125	32,0	21,6	14,4	22,4	8,8	0,8
La Rioja	580	17,6	25,7	20,0	23,1	10,3	3,3
Mendoza	1.167	24,8	18,2	18,7	19,4	13,3	5,7
Misiones	602	22,4	18,8	18,3	22,9	14,6	3,0
Neuquén	190	28,9	12,1	31,1	5,3	8,4	14,2
Río Negro	250	17,6	14,4	34,4	18,0	10,4	5,2
Salta	784	28,3	16,7	16,2	13,9	21,0	3,8
San Juan	444	26,6	23,0	17,1	16,4	14,4	2,5
San Luis	120	10,0	16,7	46,7	10,8	10,8	5,0
Santa Cruz	94	21,3	19,1	37,2	9,6	11,7	1,1
Santa Fe	2.482	32,0	17,6	16,4	12,0	12,0	10,1
Santiago del Estero	852	20,2	15,1	22,3	18,3	19,8	4,2
Tierra del Fuego	153	24,2	9,2	18,3	26,1	20,9	1,3
Tucumán	1.032	21,7	17,2	20,7	17,7	16,0	6,7

(1) Los docentes que se desempeñan simultáneamente en más de una jurisdicción fueron contabilizados en cada una de ellas; por lo tanto la suma de docentes de todas las jurisdicciones es mayor que el total.

(*) Se contabilizan las horas que los docentes acumulan en el mismo o en distintos establecimientos, niveles educativos y/o funciones. A fines operativos se han asimilado las horas cátedra y el módulo a las horas reloj.

Docentes de educación común en actividad de nivel SNU de formación docente en función frente a alumnos

Cuadro 139.1 Docentes por cantidad de horas semanales asignadas (*) según jurisdicción. Sector de gestión estatal (Porcentajes)

Jurisdicción	Total	Carga horaria semanal					
		Hasta 12 horas	13 a 24 horas	25 a 36 horas	37 a 48 horas	49 horas y más	Sin información
Total (1)	16.497	22,6	18,3	20,7	15,5	13,2	9,7
Buenos Aires	4.945	26,7	19,3	17,6	11,1	9,0	16,4
Catamarca	416	20,0	18,3	20,4	18,5	11,1	11,8
Chaco	584	19,3	18,8	38,9	11,3	7,5	4,1
Chubut	272	23,5	22,8	14,7	12,5	23,5	2,9
Ciudad de Buenos Aires	1.566	29,4	19,7	16,7	9,8	12,9	11,5
Córdoba	958	27,3	19,4	25,9	9,9	8,6	8,9
Corrientes	549	14,0	13,8	20,0	28,8	16,8	6,6
Entre Ríos	581	14,8	16,2	24,1	18,8	18,4	7,7
Formosa	243	12,3	16,0	23,0	17,3	23,9	7,4
Jujuy	791	18,3	17,1	17,7	27,3	18,3	1,3
La Pampa	59	20,3	20,3	15,3	33,9	8,5	1,7
La Rioja	546	17,4	26,4	20,0	22,9	10,1	3,3
Mendoza	677	17,0	16,7	20,7	24,1	15,8	5,8
Misiones	205	11,2	13,7	15,1	34,1	23,4	2,4
Neuquén	120	13,3	10,8	43,3	5,8	9,2	17,5
Río Negro	195	7,2	14,9	40,5	21,5	11,8	4,1
Salta	469	24,7	15,1	15,8	14,5	25,8	4,1
San Juan	359	20,9	24,0	18,4	18,1	15,9	2,8
San Luis	98	5,1	13,3	54,1	10,2	12,2	5,1
Santa Cruz	94	21,3	19,1	37,2	9,6	11,7	1,1
Santa Fe	1.443	26,6	17,0	18,8	14,3	12,8	10,5
Santiago del Estero	640	15,0	16,4	23,4	19,4	21,7	4,1
Tierra del Fuego	124	22,6	7,3	18,5	26,6	23,4	1,6
Tucumán	604	16,2	15,2	24,5	20,9	15,6	7,6

(1) Los docentes que se desempeñan simultáneamente en más de una jurisdicción fueron contabilizados en cada una de ellas; por lo tanto la suma de docentes de todas las jurisdicciones es mayor que el total.

(*) Se contabilizan las horas que los docentes acumulan en el mismo o en distintos establecimientos, niveles educativos y/o funciones. A fines operativos se han asimilado las horas cátedra y el módulo a las horas reloj.

Docentes de educación común en actividad de nivel SNU de formación docente en función frente a alumnos

Cuadro 139.2 Docentes por cantidad de horas semanales asignadas (*) según jurisdicción. Sector de gestión privada (Porcentajes)

Jurisdicción	Total	Carga horaria semanal					
		Hasta 12 horas	13 a 24 horas	25 a 36 horas	37 a 48 horas	49 horas y más	Sin información
Total (1)	11.958	35,4	18,6	16,3	10,4	9,4	9,9
Buenos Aires	3.641	32,9	19,0	15,4	8,0	7,6	17,1
Catamarca	106	50,0	11,3	7,5	9,4	11,3	10,4
Chaco	172	27,9	17,4	32,6	11,0	7,0	4,1
Chubut	81	35,8	22,2	17,3	8,6	12,3	3,7
Ciudad de Buenos Aires	1.919	41,5	19,2	13,4	8,2	8,5	9,2
Córdoba	1.614	38,4	18,5	21,4	9,2	6,0	6,5
Corrientes	193	20,2	13,0	21,2	18,7	16,1	10,9
Entre Ríos	556	35,6	16,2	17,3	13,8	12,6	4,5
Formosa	49	28,6	28,6	6,1	18,4	8,2	10,2
Jujuy	192	35,9	23,4	17,7	16,1	6,3	0,5
La Pampa	66	42,4	22,7	13,6	12,1	9,1	0,0
La Rioja	39	17,9	12,8	17,9	28,2	20,5	2,6
Mendoza	529	33,3	19,7	16,1	14,4	10,8	5,9
Misiones	414	27,1	20,5	19,6	19,3	10,4	3,1
Neuquén	70	55,7	14,3	10,0	4,3	7,1	8,6
Río Negro	56	53,6	12,5	12,5	5,4	7,1	8,9
Salta	339	31,3	18,6	16,5	13,9	15,6	4,1
San Juan	92	46,7	18,5	13,0	9,8	10,9	1,1
San Luis	22	31,8	31,8	13,6	13,6	4,5	4,5
Santa Cruz	0	-	-	-	-	-	-
Santa Fe	1.104	37,6	18,0	13,5	9,1	12,0	9,7
Santiago del Estero	249	30,5	12,9	18,9	16,5	16,5	4,8
Tierra del Fuego	30	30,0	20,0	16,7	23,3	10,0	0,0
Tucumán	482	26,6	18,9	17,2	14,9	17,2	5,2

(1) Los docentes que se desempeñan simultáneamente en más de una jurisdicción fueron contabilizados en cada una de ellas; por lo tanto la suma de docentes de todas las jurisdicciones es mayor que el total.

(*) Se contabilizan las horas que los docentes acumulan en el mismo o en distintos establecimientos, niveles educativos y/o funciones. A fines operativos se han asimilado las horas cátedra y el módulo a las horas reloj.

Docentes de educación común en actividad de nivel SNU de formación docente en función frente a alumnos

Cuadro 140 Docentes por situación de revista según jurisdicción (Porcentajes)

Jurisdicción	Total	Situación de revista								
		Titular exclusivamente	Interino/provisional exclusivamente	Suplente exclusivamente	Contratado exclusivamente	Titular e interino/provisional	Titular y suplente	Titular y contratado	Otras combinaciones	Sin información
Total (1)	27.672	37,6	29,5	8,4	3,2	6,8	2,7	0,9	9,0	1,8
Buenos Aires	8.360	42,8	24,6	7,7	1,0	8,8	3,1	0,4	9,5	2,2
Catamarca	514	15,2	73,2	2,7	1,2	1,0	0,8	0,2	5,4	0,4
Chaco	744	11,3	59,4	8,2	2,3	6,5	0,5	0,4	10,2	1,2
Chubut	347	11,5	60,2	5,2	7,5	4,3	1,4	0,3	6,3	3,2
Ciudad de Buenos Aires	3.384	49,7	19,0	5,9	2,8	7,0	2,9	1,4	9,0	2,4
Córdoba	2.515	54,2	19,2	6,2	2,8	3,9	3,2	1,5	6,6	2,3
Corrientes	723	29,7	41,4	6,9	0,8	10,0	2,1	0,1	7,7	1,2
Entre Ríos	1.092	30,7	22,3	24,9	3,1	3,3	3,1	2,4	8,7	1,5
Formosa	290	19,3	51,4	3,8	4,8	10,3	0,7	0,7	7,6	1,4
Jujuy	965	8,5	63,1	7,6	1,7	6,8	0,4	0,2	10,9	0,8
La Pampa	125	36,8	24,0	19,2	1,6	4,8	3,2	0,8	9,6	0,0
La Rioja	580	18,4	41,0	13,1	0,3	11,4	0,7	0,0	14,0	1,0
Mendoza	1.167	33,0	16,4	18,3	13,0	4,3	3,8	1,8	8,0	1,5
Misiones	602	52,2	7,5	11,1	6,8	2,7	4,5	4,0	9,5	1,8
Neuquén	190	12,1	44,2	10,0	16,8	1,1	0,0	0,5	11,6	3,7
Río Negro	250	35,2	28,8	6,4	8,8	5,6	0,4	2,0	12,0	0,8
Salta	784	26,3	40,7	5,5	15,2	3,3	1,5	0,5	6,9	0,1
San Juan	444	26,6	29,5	9,5	9,5	7,9	3,6	1,4	10,4	1,8
San Luis	120	28,3	3,3	1,7	50,8	0,0	0,8	2,5	11,7	0,8
Santa Cruz	94	6,4	72,3	9,6	0,0	2,1	0,0	0,0	9,6	0,0
Santa Fe	2.482	39,6	34,8	5,6	0,8	6,6	1,8	0,3	7,8	2,6
Santiago del Estero	852	31,5	21,4	13,3	2,5	7,7	6,1	1,4	15,4	0,8
Tierra del Fuego	153	10,5	71,2	7,8	0,0	0,0	4,6	0,0	5,9	0,0
Tucumán	1.032	39,1	36,3	6,8	2,2	6,6	1,8	0,5	6,5	0,1

(1) Los docentes que se desempeñan simultáneamente en más de una jurisdicción fueron contabilizados en cada una de ellas; por lo tanto la suma de docentes de todas las jurisdicciones es mayor que el total.

Docentes de educación común en actividad de nivel SNU de formación docente en función frente a alumnos

Cuadro 140.1 Docentes por situación de revista según jurisdicción. Sector de gestión estatal (Porcentajes)

Jurisdicción	Total	Situación de revista								
		Titular exclusivamente	Interino/provisional exclusivamente	Suplente exclusivamente	Contratado exclusivamente	Titular e interino/provisional	Titular y suplente	Titular y contratado	Otras combinaciones	Sin información
Total (1)	16.497	17,4	47,5	10,3	0,8	9,4	1,5	0,2	11,7	1,2
Buenos Aires	4.945	21,3	39,4	9,2	0,3	13,2	1,6	0,1	13,4	1,4
Catamarca	416	4,6	84,9	3,6	0,5	1,0	0,0	0,0	5,5	0,0
Chaco	584	7,5	65,2	7,5	0,0	6,5	0,7	0,0	11,1	1,4
Chubut	272	7,4	71,3	5,5	4,0	4,8	0,4	0,0	5,1	1,5
Ciudad de Buenos Aires	1.566	20,9	42,7	6,1	1,4	12,8	1,2	0,3	12,8	1,9
Córdoba	958	19,9	52,0	7,3	0,0	7,5	1,8	0,1	10,6	0,7
Corrientes	549	14,4	54,3	7,7	0,2	11,7	0,9	0,2	9,5	1,3
Entre Ríos	581	6,2	38,9	36,8	0,9	2,6	1,4	0,0	12,2	1,0
Formosa	243	14,4	60,5	3,7	0,4	11,5	0,0	0,0	9,1	0,4
Jujuy	791	6,6	65,4	8,7	0,5	6,3	0,4	0,0	11,4	0,8
La Pampa	59	11,9	45,8	15,3	0,0	6,8	5,1	0,0	15,3	0,0
La Rioja	546	15,8	42,5	13,6	0,2	11,5	0,5	0,0	14,8	1,1
Mendoza	677	20,8	29,7	29,0	0,9	5,6	4,4	0,3	8,4	0,9
Misiones	205	46,8	12,2	19,0	0,0	3,9	8,3	0,0	7,3	2,4
Neuquén	120	5,0	64,2	13,3	0,0	1,7	0,0	0,0	12,5	3,3
Río Negro	195	36,9	35,9	6,7	0,0	7,2	0,0	1,0	11,8	0,5
Salta	469	14,3	65,9	7,0	1,1	3,8	0,2	0,0	7,7	0,0
San Juan	359	27,6	37,3	11,1	0,0	9,5	3,1	0,0	9,5	1,9
San Luis	98	28,6	2,0	2,0	50,0	0,0	0,0	3,1	13,3	1,0
Santa Cruz	94	6,4	72,3	9,6	0,0	2,1	0,0	0,0	9,6	0,0
Santa Fe	1.443	15,9	54,9	6,5	0,2	8,9	0,8	0,0	10,7	2,1
Santiago del Estero	640	18,6	28,6	16,3	1,7	9,4	4,8	1,6	18,8	0,3
Tierra del Fuego	124	0,8	87,1	5,6	0,0	0,0	0,0	0,0	6,5	0,0
Tucumán	604	10,8	66,9	7,8	0,0	6,1	0,2	0,0	8,3	0,0

(1) Los docentes que se desempeñan simultáneamente en más de una jurisdicción fueron contabilizados en cada una de ellas; por lo tanto la suma de docentes de todas las jurisdicciones es mayor que el total.

Docentes de educación común en actividad de nivel SNU de formación docente en función frente a alumnos

Cuadro 140.2 Docentes por situación de revista según jurisdicción. Sector de gestión privada (Porcentajes)

Jurisdicción	Total	Situación de revista								
		Titular exclusivamente	Interino/provisional exclusivamente	Suplente exclusivamente	Contratado exclusivamente	Titular e interino/provisional	Titular y suplente	Titular y contratado	Otras combinaciones	Sin información
Total (1)	11.958	67,9	5,7	6,3	6,7	0,9	3,9	1,9	4,0	2,7
Buenos Aires	3.641	74,2	5,0	6,0	1,9	0,8	4,7	0,8	3,1	3,4
Catamarca	106	57,5	27,4	1,9	4,7	0,0	2,8	0,9	2,8	1,9
Chaco	172	25,6	41,9	9,9	10,5	4,1	0,0	1,7	5,8	0,6
Chubut	81	25,9	25,9	6,2	18,5	1,2	4,9	2,5	6,2	8,6
Ciudad de Buenos Aires	1.919	74,7	1,0	6,0	4,1	0,4	4,1	2,2	4,7	2,8
Córdoba	1.614	75,2	0,9	5,8	4,5	0,5	3,7	2,4	3,8	3,2
Corrientes	193	78,2	5,2	6,2	2,6	0,5	4,1	0,0	2,1	1,0
Entre Ríos	556	59,0	6,7	13,5	5,6	1,1	4,1	4,9	3,2	2,0
Formosa	49	46,9	6,1	4,1	26,5	2,0	4,1	4,1	0,0	6,1
Jujuy	192	18,8	54,7	4,2	6,8	7,3	0,5	0,5	6,3	1,0
La Pampa	66	59,1	4,5	22,7	3,0	3,0	1,5	1,5	4,5	0,0
La Rioja	39	59,0	23,1	7,7	2,6	5,1	2,6	0,0	0,0	0,0
Mendoza	529	50,3	0,8	6,0	29,3	0,8	1,7	3,8	5,1	2,3
Misiones	414	55,3	4,8	7,5	10,1	2,2	2,7	5,8	9,7	1,9
Neuquén	70	24,3	10,0	4,3	45,7	0,0	0,0	1,4	10,0	4,3
Río Negro	56	30,4	3,6	5,4	41,1	0,0	1,8	3,6	12,5	1,8
Salta	339	44,5	7,4	4,1	35,7	0,9	2,7	1,8	2,7	0,3
San Juan	92	22,8	1,1	3,3	50,0	0,0	5,4	7,6	8,7	1,1
San Luis	22	27,3	9,1	0,0	54,5	0,0	4,5	0,0	4,5	0,0
Santa Cruz	0	-	-	-	-	-	-	-	-	-
Santa Fe	1.104	73,4	9,5	4,6	1,6	0,8	2,7	0,7	3,4	3,2
Santiago del Estero	249	71,5	1,2	8,4	4,8	0,8	6,8	0,8	3,6	2,0
Tierra del Fuego	30	50,0	6,7	16,7	0,0	0,0	26,7	0,0	0,0	0,0
Tucumán	482	78,8	1,9	6,6	5,2	0,6	2,9	1,2	2,5	0,2

(1) Los docentes que se desempeñan simultáneamente en más de una jurisdicción fueron contabilizados en cada una de ellas; por lo tanto la suma de docentes de todas las jurisdicciones es mayor que el total.

DOCENTES DE EDUCACIÓN COMÚN

en actividad

de nivel SNU de formación técnico-profesional

Docentes de educación común en actividad de nivel SNU de formación técnico-profesional

Cuadro 141 Docentes por sexo según jurisdicción (Porcentajes)

Jurisdicción	Total	Sexo	
		Varones	Mujeres
Total (1)	16.111	46,2	53,8
Buenos Aires	3.426	42,5	57,5
Catamarca	198	46,5	53,5
Chaco	248	48,4	51,6
Chubut	132	56,8	43,2
Ciudad de Buenos Aires	3.689	49,4	50,6
Córdoba	1.490	42,1	57,9
Corrientes	489	39,9	60,1
Entre Ríos	405	45,7	54,3
Formosa	237	40,9	59,1
Jujuy	338	44,4	55,6
La Pampa	214	47,7	52,3
La Rioja	188	50,5	49,5
Mendoza	1.001	49,2	50,8
Misiones	552	48,4	51,6
Neuquén	134	54,5	45,5
Río Negro	272	44,9	55,1
Salta	629	48,2	51,8
San Juan	153	49,0	51,0
San Luis	72	55,6	44,4
Santa Cruz	6	66,7	33,3
Santa Fe	1.525	47,9	52,1
Santiago del Estero	191	44,5	55,5
Tierra del Fuego	153	47,7	52,3
Tucumán	435	44,4	55,6

(1) Los docentes que se desempeñan simultáneamente en más de una jurisdicción fueron contabilizados en cada una de ellas; por lo tanto la suma de docentes de todas las jurisdicciones es mayor que el total.

Docentes de educación común en actividad de nivel SNU de formación técnico-profesional

Cuadro 141.1 Docentes por sexo según jurisdicción. Sector de gestión estatal (Porcentajes)

Jurisdicción	Total	Sexo	
		Varones	Mujeres
Total (1)	6.540	46,6	53,4
Buenos Aires	1.753	41,1	58,9
Catamarca	160	46,9	53,1
Chaco	139	47,5	52,5
Chubut	73	64,4	35,6
Ciudad de Buenos Aires	882	49,3	50,7
Córdoba	450	40,7	59,3
Corrientes	272	41,5	58,5
Entre Ríos	181	43,1	56,9
Formosa	125	45,6	54,4
Jujuy	159	52,8	47,2
La Pampa	91	67,0	33,0
La Rioja	185	50,8	49,2
Mendoza	502	51,8	48,2
Misiones	126	55,6	44,4
Neuquén	31	54,8	45,2
Río Negro	100	40,0	60,0
Salta	341	52,5	47,5
San Juan	86	55,8	44,2
San Luis	48	66,7	33,3
Santa Cruz	6	66,7	33,3
Santa Fe	568	46,7	53,3
Santiago del Estero	53	35,8	64,2
Tierra del Fuego	149	48,3	51,7
Tucumán	65	43,1	56,9

(1) Los docentes que se desempeñan simultáneamente en más de una jurisdicción fueron contabilizados en cada una de ellas; por lo tanto la suma de docentes de todas las jurisdicciones es mayor que el total.

Docentes de educación común en actividad de nivel SNU de formación técnico-profesional

Cuadro 141.2 Docentes por sexo según jurisdicción. Sector de gestión privada (Porcentajes)

Jurisdicción	Total	Sexo	
		Varones	Mujeres
Total (1)	9.702	45,9	54,1
Buenos Aires	1.697	44,1	55,9
Catamarca	38	44,7	55,3
Chaco	110	50,0	50,0
Chubut	60	48,3	51,7
Ciudad de Buenos Aires	2.829	49,5	50,5
Córdoba	1.054	42,9	57,1
Corrientes	221	38,0	62,0
Entre Ríos	228	46,9	53,1
Formosa	112	35,7	64,3
Jujuy	182	37,4	62,6
La Pampa	126	33,3	66,7
La Rioja	4	25,0	75,0
Mendoza	512	46,1	53,9
Misiones	431	46,4	53,6
Neuquén	105	53,3	46,7
Río Negro	172	47,7	52,3
Salta	293	43,3	56,7
San Juan	67	40,3	59,7
San Luis	24	33,3	66,7
Santa Cruz	0	-	-
Santa Fe	972	48,5	51,5
Santiago del Estero	139	47,5	52,5
Tierra del Fuego	4	25,0	75,0
Tucumán	372	44,6	55,4

(1) Los docentes que se desempeñan simultáneamente en más de una jurisdicción fueron contabilizados en cada una de ellas; por lo tanto la suma de docentes de todas las jurisdicciones es mayor que el total.

Docentes de educación común en actividad de nivel SNU de formación técnico-profesional

Cuadro 142 Docentes por edad según jurisdicción (Porcentajes)

Jurisdicción	Total	Edad en años										
		Menos de 20	20 a 24	25 a 29	30 a 34	35 a 39	40 a 44	45 a 49	50 a 54	55 a 59	60 a 64	65 y más
Total (1)	16.111	0,0	1,7	10,4	15,1	16,1	16,9	13,9	11,5	8,0	4,4	2,1
Buenos Aires	3.426	0,0	1,1	8,7	13,4	14,8	16,0	15,0	12,4	9,7	5,5	3,5
Catamarca	198	0,0	1,5	17,7	23,7	17,7	10,1	7,6	12,1	6,6	2,0	1,0
Chaco	248	0,0	2,4	13,3	14,9	17,7	19,0	12,9	8,9	5,6	4,0	1,2
Chubut	132	0,0	6,1	17,4	14,4	11,4	22,7	13,6	6,1	1,5	4,5	2,3
Ciudad de Buenos Aires	3.689	0,0	1,3	7,8	11,5	13,8	14,9	14,5	13,7	11,4	7,6	3,6
Córdoba	1.490	0,0	1,3	12,4	17,4	19,8	18,3	12,8	8,3	6,1	2,6	1,0
Corrientes	489	0,0	1,8	9,0	15,7	18,2	14,5	14,5	14,1	7,2	3,9	1,0
Entre Ríos	405	0,0	3,0	21,0	20,7	17,3	15,3	8,9	7,4	3,5	1,2	1,7
Formosa	237	0,0	3,4	16,0	16,9	23,2	17,3	10,1	8,4	3,0	1,7	0,0
Jujuy	338	0,0	0,6	9,5	15,4	17,2	22,2	15,4	10,1	6,8	2,4	0,6
La Pampa	214	0,0	5,6	14,5	21,5	16,8	14,0	9,3	9,8	6,5	1,4	0,5
La Rioja	188	0,0	0,5	7,4	21,3	21,8	21,3	11,7	10,1	2,7	3,2	0,0
Mendoza	1.001	0,0	1,4	11,1	17,0	15,3	16,3	14,8	11,8	7,4	3,3	1,7
Misiones	552	0,0	3,4	15,4	19,0	17,8	19,2	11,4	7,4	3,6	1,8	0,9
Neuquén	134	0,0	1,5	13,4	17,2	14,2	16,4	14,2	13,4	7,5	0,0	2,2
Río Negro	272	0,0	4,0	18,4	17,3	8,1	18,8	14,7	12,9	3,3	2,6	0,0
Salta	629	0,0	2,7	11,6	18,6	19,9	19,6	12,9	8,1	4,6	1,6	0,5
San Juan	153	0,0	0,0	4,6	13,7	17,6	19,6	19,6	11,8	9,8	3,3	0,0
San Luis	72	0,0	1,4	15,3	29,2	13,9	16,7	8,3	6,9	4,2	2,8	1,4
Santa Cruz	6	0,0	0,0	0,0	50,0	0,0	33,3	16,7	0,0	0,0	0,0	0,0
Santa Fe	1.525	0,1	1,6	8,9	14,2	15,7	19,4	14,7	13,0	7,5	3,3	1,6
Santiago del Estero	191	0,0	0,0	7,3	16,2	21,5	20,4	12,6	12,0	6,8	2,6	0,5
Tierra del Fuego	153	0,0	2,6	13,7	15,0	15,7	24,2	19,0	8,5	1,3	0,0	0,0
Tucumán	435	0,0	2,1	9,4	15,4	18,2	16,8	14,9	10,8	8,5	3,2	0,7

(1) Los docentes que se desempeñan simultáneamente en más de una jurisdicción fueron contabilizados en cada una de ellas; por lo tanto la suma de docentes de todas las jurisdicciones es mayor que el total.

Docentes de educación común en actividad de nivel SNU de formación técnico-profesional

Cuadro 142.1 Docentes por edad según jurisdicción. Sector de gestión estatal (Porcentajes)

Jurisdicción	Total	Edad en años										
		Menos de 20	20 a 24	25 a 29	30 a 34	35 a 39	40 a 44	45 a 49	50 a 54	55 a 59	60 a 64	65 y más
Total (1)	6.540	0,0	1,3	8,6	13,4	15,0	17,9	14,8	12,6	9,2	4,7	2,4
Buenos Aires	1.753	0,0	0,6	7,8	10,9	14,2	15,9	15,2	13,7	11,2	6,2	4,2
Catamarca	160	0,0	1,3	17,5	22,5	18,1	9,4	6,3	14,4	7,5	1,9	1,3
Chaco	139	0,0	4,3	15,1	15,8	17,3	17,3	12,9	10,1	2,9	2,9	1,4
Chubut	73	0,0	2,7	8,2	13,7	9,6	32,9	15,1	9,6	1,4	4,1	2,7
Ciudad de Buenos Aires	882	0,0	1,2	3,7	7,3	9,0	14,3	15,8	14,4	16,9	11,9	5,6
Córdoba	450	0,0	1,3	10,4	16,2	18,0	20,2	15,8	9,8	6,4	1,3	0,4
Corrientes	272	0,0	0,0	8,5	16,2	18,0	15,1	14,7	15,8	7,4	4,4	0,0
Entre Ríos	181	0,0	2,8	19,9	20,4	17,1	18,2	9,4	8,8	1,7	1,1	0,6
Formosa	125	0,0	2,4	10,4	17,6	23,2	19,2	14,4	9,6	1,6	1,6	0,0
Jujuy	159	0,0	0,0	6,9	15,1	10,7	20,8	22,6	11,9	8,8	2,5	0,6
La Pampa	91	0,0	3,3	7,7	12,1	13,2	19,8	16,5	16,5	8,8	1,1	1,1
La Rioja	185	0,0	0,5	7,6	21,6	21,1	21,6	11,9	9,7	2,7	3,2	0,0
Mendoza	502	0,0	1,0	10,2	14,3	17,1	17,9	13,1	11,4	9,6	3,4	2,0
Misiones	126	0,0	0,8	4,0	13,5	19,8	27,8	15,1	10,3	5,6	2,4	0,8
Neuquén	31	0,0	3,2	0,0	6,5	19,4	19,4	16,1	9,7	19,4	0,0	6,5
Río Negro	100	0,0	5,0	22,0	15,0	6,0	20,0	12,0	15,0	2,0	3,0	0,0
Salta	341	0,0	2,6	10,3	18,5	19,9	19,9	11,4	9,7	5,9	1,2	0,6
San Juan	86	0,0	0,0	0,0	11,6	10,5	19,8	25,6	14,0	14,0	4,7	0,0
San Luis	48	0,0	2,1	10,4	33,3	8,3	18,8	10,4	10,4	6,3	0,0	0,0
Santa Cruz	6	0,0	0,0	0,0	50,0	0,0	33,3	16,7	0,0	0,0	0,0	0,0
Santa Fe	568	0,0	1,2	7,6	12,1	15,5	20,4	16,0	13,4	8,5	3,9	1,4
Santiago del Estero	53	0,0	0,0	3,8	15,1	17,0	24,5	20,8	9,4	7,5	1,9	0,0
Tierra del Fuego	149	0,0	2,7	14,1	14,8	16,1	24,2	18,1	8,7	1,3	0,0	0,0
Tucumán	65	0,0	0,0	3,1	7,7	20,0	21,5	10,8	24,6	9,2	3,1	0,0

(1) Los docentes que se desempeñan simultáneamente en más de una jurisdicción fueron contabilizados en cada una de ellas; por lo tanto la suma de docentes de todas las jurisdicciones es mayor que el total.

Docentes de educación común en actividad de nivel SNU de formación técnico-profesional

Cuadro 142.2 Docentes por edad según jurisdicción. Sector de gestión privada (Porcentajes)

Jurisdicción	Total	Edad en años										
		Menos de 20	20 a 24	25 a 29	30 a 34	35 a 39	40 a 44	45 a 49	50 a 54	55 a 59	60 a 64	65 y más
Total (1)	9.702	0,0	1,9	11,5	16,1	16,6	16,3	13,3	10,9	7,3	4,1	1,9
Buenos Aires	1.697	0,0	1,5	9,6	16,0	15,3	16,1	14,7	11,2	8,1	4,8	2,7
Catamarca	38	0,0	2,6	18,4	28,9	15,8	13,2	13,2	2,6	2,6	2,6	0,0
Chaco	110	0,0	0,0	10,9	13,6	18,2	21,8	12,7	7,3	9,1	5,5	0,9
Chubut	60	0,0	10,0	28,3	16,7	13,3	10,0	11,7	1,7	1,7	5,0	1,7
Ciudad de Buenos Aires	2.829	0,0	1,3	9,0	12,8	15,3	15,2	14,0	13,5	9,8	6,3	2,9
Córdoba	1.054	0,0	1,3	13,3	17,8	20,5	17,6	11,6	7,8	5,9	3,0	1,2
Corrientes	221	0,0	4,1	9,5	15,4	18,6	14,0	14,0	12,2	6,8	3,2	2,3
Entre Ríos	228	0,0	3,1	21,9	21,1	17,1	13,2	8,8	6,1	4,8	1,3	2,6
Formosa	112	0,0	4,5	22,3	16,1	23,2	15,2	5,4	7,1	4,5	1,8	0,0
Jujuy	182	0,0	1,1	11,5	15,9	22,5	23,6	8,8	8,8	4,9	2,2	0,5
La Pampa	126	0,0	7,9	19,0	27,8	19,0	10,3	4,0	5,6	4,8	1,6	0,0
La Rioja	4	0,0	0,0	0,0	25,0	50,0	0,0	0,0	25,0	0,0	0,0	0,0
Mendoza	512	0,0	1,8	11,9	19,1	13,1	15,4	16,6	12,3	5,3	3,1	1,4
Misiones	431	0,0	4,2	18,6	20,4	17,2	16,9	10,7	6,5	3,0	1,6	0,9
Neuquén	105	0,0	1,0	17,1	21,0	12,4	15,2	14,3	14,3	3,8	0,0	1,0
Río Negro	172	0,0	3,5	16,3	18,6	9,3	18,0	16,3	11,6	4,1	2,3	0,0
Salta	293	0,0	2,7	13,0	18,8	20,1	18,8	14,7	6,5	3,1	2,0	0,3
San Juan	67	0,0	0,0	10,4	16,4	26,9	19,4	11,9	9,0	4,5	1,5	0,0
San Luis	24	0,0	0,0	25,0	20,8	25,0	12,5	4,2	0,0	0,0	8,3	4,2
Santa Cruz	0	-	-	-	-	-	-	-	-	-	-	-
Santa Fe	972	0,1	1,7	9,7	15,2	15,7	18,9	13,9	12,8	7,2	3,0	1,7
Santiago del Estero	139	0,0	0,0	8,6	16,5	23,0	19,4	9,4	12,9	6,5	2,9	0,7
Tierra del Fuego	4	0,0	0,0	0,0	25,0	0,0	25,0	50,0	0,0	0,0	0,0	0,0
Tucumán	372	0,0	2,4	10,5	16,9	17,7	15,9	15,6	8,6	8,3	3,2	0,8

(1) Los docentes que se desempeñan simultáneamente en más de una jurisdicción fueron contabilizados en cada una de ellas; por lo tanto la suma de docentes de todas las jurisdicciones es mayor que el total.

Docentes de educación común en actividad de nivel SNU de formación técnico-profesional

Cuadro 143 Docentes por antigüedad en la docencia según jurisdicción (Porcentajes)

Jurisdicción	Total	Antigüedad en años								
		Menos de 1	1 a 5	6 a 10	11 a 15	16 a 20	21 a 25	26 a 30	Más de 30	Sin información
Total (1)	16.111	6,8	21,1	18,3	16,3	11,9	7,2	4,8	5,0	8,6
Buenos Aires	3.426	5,1	18,5	15,9	16,6	11,9	8,4	5,5	7,5	10,5
Catamarca	198	3,5	40,4	13,6	14,6	10,1	4,0	4,5	2,5	6,6
Chaco	248	8,9	21,4	12,5	13,7	14,5	10,1	6,5	3,6	8,9
Chubut	132	19,7	25,0	12,9	10,6	12,9	3,0	2,3	1,5	12,1
Ciudad de Buenos Aires	3.689	6,5	17,4	19,8	16,6	12,8	9,2	5,3	6,9	5,6
Córdoba	1.490	8,1	23,2	19,3	17,6	11,5	5,8	4,1	2,6	7,7
Corrientes	489	5,5	21,3	19,8	15,7	12,7	9,0	5,3	5,3	5,3
Entre Ríos	405	7,7	32,6	16,5	15,1	7,4	4,4	4,7	3,0	8,6
Formosa	237	5,5	22,8	19,4	18,1	15,6	7,2	1,7	1,3	8,4
Jujuy	338	8,6	24,6	18,6	16,3	12,7	10,7	5,3	0,9	2,4
La Pampa	214	12,6	27,6	18,7	12,1	9,3	4,7	6,1	3,7	5,1
La Rioja	188	3,7	19,1	29,8	21,8	8,5	3,2	2,1	4,3	7,4
Mendoza	1.001	8,1	26,2	18,6	15,8	11,3	5,4	3,7	4,5	6,5
Misiones	552	7,2	23,0	21,4	13,4	7,8	5,8	4,3	0,5	16,5
Neuquén	134	4,5	25,4	26,1	10,4	10,4	6,0	3,7	0,7	12,7
Río Negro	272	10,7	32,7	14,7	12,5	8,8	7,0	4,0	1,5	8,1
Salta	629	8,3	28,9	19,7	13,4	12,2	5,4	4,1	1,7	6,2
San Juan	153	2,0	18,3	20,9	13,7	20,9	8,5	3,9	7,2	4,6
San Luis	72	6,9	33,3	20,8	16,7	6,9	1,4	1,4	1,4	11,1
Santa Cruz	6	16,7	0,0	66,7	0,0	16,7	0,0	0,0	0,0	0,0
Santa Fe	1.525	5,2	16,1	15,3	19,2	13,0	5,5	4,7	5,0	15,9
Santiago del Estero	191	4,7	13,6	23,6	24,6	8,9	6,3	6,8	4,7	6,8
Tierra del Fuego	153	24,2	24,8	16,3	17,0	11,8	0,7	0,7	0,0	4,6
Tucumán	435	7,1	22,1	20,0	14,3	12,0	7,4	6,2	5,5	5,5

(1) Los docentes que se desempeñan simultáneamente en más de una jurisdicción fueron contabilizados en cada una de ellas; por lo tanto la suma de docentes de todas las jurisdicciones es mayor que el total.

Docentes de educación común en actividad de nivel SNU de formación técnico-profesional

Cuadro 143.1 Docentes por antigüedad en la docencia según jurisdicción. Sector de gestión estatal (Porcentajes)

Jurisdicción	Total	Antigüedad en años								
		Menos de 1	1 a 5	6 a 10	11 a 15	16 a 20	21 a 25	26 a 30	Más de 30	Sin información
Total (1)	6.540	5,8	17,8	16,1	17,9	13,8	9,1	6,0	6,1	7,4
Buenos Aires	1.753	5,0	14,5	13,6	18,4	13,3	11,1	7,2	9,1	7,8
Catamarca	160	4,4	37,5	11,9	13,8	11,9	4,4	5,6	3,1	7,5
Chaco	139	10,1	22,3	12,2	13,7	14,4	10,1	5,8	0,7	10,8
Chubut	73	16,4	28,8	5,5	13,7	19,2	4,1	2,7	2,7	6,8
Ciudad de Buenos Aires	882	3,5	10,7	14,6	16,7	15,5	13,5	8,6	12,0	4,9
Córdoba	450	9,3	20,2	16,0	19,6	14,0	8,0	3,3	0,7	8,9
Corrientes	272	5,1	20,2	22,1	14,7	12,5	10,3	5,9	5,5	3,7
Entre Ríos	181	6,1	35,4	12,2	16,6	8,8	5,0	6,6	2,2	7,2
Formosa	125	5,6	12,0	18,4	23,2	20,0	10,4	2,4	0,8	7,2
Jujuy	159	6,9	18,2	14,5	14,5	18,9	14,5	7,5	1,3	3,8
La Pampa	91	5,5	19,8	18,7	15,4	13,2	7,7	7,7	6,6	5,5
La Rioja	185	3,8	19,5	29,7	21,6	8,6	3,2	1,6	4,3	7,6
Mendoza	502	4,6	21,7	20,3	19,7	12,2	6,6	4,4	5,4	5,2
Misiones	126	4,0	15,1	14,3	13,5	15,1	8,7	6,3	0,8	22,2
Neuquén	31	3,2	12,9	29,0	16,1	9,7	3,2	6,5	3,2	16,1
Río Negro	100	10,0	37,0	8,0	13,0	11,0	8,0	2,0	1,0	10,0
Salta	341	7,0	26,4	20,8	11,4	13,5	7,0	6,2	2,3	5,3
San Juan	86	0,0	9,3	17,4	11,6	25,6	15,1	7,0	8,1	5,8
San Luis	48	8,3	31,3	22,9	12,5	10,4	0,0	0,0	0,0	14,6
Santa Cruz	6	16,7	0,0	66,7	0,0	16,7	0,0	0,0	0,0	0,0
Santa Fe	568	3,7	11,6	16,4	24,5	13,7	6,2	6,0	7,2	10,7
Santiago del Estero	53	0,0	7,5	20,8	35,8	15,1	7,5	5,7	3,8	3,8
Tierra del Fuego	149	24,8	24,8	15,4	17,4	11,4	0,7	0,7	0,0	4,7
Tucumán	65	3,1	9,2	16,9	15,4	20,0	13,8	9,2	6,2	6,2

(1) Los docentes que se desempeñan simultáneamente en más de una jurisdicción fueron contabilizados en cada una de ellas; por lo tanto la suma de docentes de todas las jurisdicciones es mayor que el total.

Docentes de educación común en actividad de nivel SNU de formación técnico-profesional

Cuadro 143.2 Docentes por antigüedad en la docencia según jurisdicción. Sector de gestión privada (Porcentajes)

Jurisdicción	Total	Antigüedad en años								
		Menos de 1	1 a 5	6 a 10	11 a 15	16 a 20	21 a 25	26 a 30	Más de 30	Sin información
Total (1)	9.702	7,4	23,3	19,6	15,4	10,7	5,9	4,0	4,2	9,3
Buenos Aires	1.697	5,2	22,5	18,4	14,8	10,3	5,8	3,8	5,9	13,2
Catamarca	38	0,0	52,6	21,1	18,4	2,6	2,6	0,0	0,0	2,6
Chaco	110	7,3	20,0	12,7	14,5	14,5	10,0	7,3	7,3	6,4
Chubut	60	23,3	21,7	21,7	6,7	5,0	1,7	1,7	0,0	18,3
Ciudad de Buenos Aires	2.829	7,3	19,4	21,5	16,6	12,0	7,8	4,3	5,3	5,8
Córdoba	1.054	7,5	24,7	20,7	16,7	10,7	4,8	4,4	3,4	7,1
Corrientes	221	5,9	22,6	16,7	17,2	13,6	7,2	4,5	5,0	7,2
Entre Ríos	228	9,2	30,3	19,7	14,5	6,1	3,9	3,1	3,5	9,6
Formosa	112	5,4	34,8	20,5	12,5	10,7	3,6	0,9	1,8	9,8
Jujuy	182	9,9	30,2	22,0	17,6	7,7	7,1	3,8	0,5	1,1
La Pampa	126	17,5	32,5	19,0	10,3	6,3	2,4	4,8	1,6	5,6
La Rioja	4	0,0	0,0	25,0	25,0	0,0	0,0	25,0	0,0	25,0
Mendoza	512	11,3	30,5	16,8	12,3	10,7	4,1	2,9	3,7	7,6
Misiones	431	8,1	25,3	23,2	13,7	5,8	4,9	3,9	0,5	14,6
Neuquén	105	4,8	29,5	24,8	8,6	10,5	6,7	2,9	0,0	12,4
Río Negro	172	11,0	30,2	18,6	12,2	7,6	6,4	5,2	1,7	7,0
Salta	293	9,6	31,4	18,4	15,7	11,3	3,8	1,7	1,0	7,2
San Juan	67	4,5	29,9	25,4	16,4	14,9	0,0	0,0	6,0	3,0
San Luis	24	4,2	37,5	16,7	25,0	0,0	4,2	4,2	4,2	4,2
Santa Cruz	0	-	-	-	-	-	-	-	-	-
Santa Fe	972	6,1	18,7	14,6	16,3	12,9	5,0	3,9	3,9	18,6
Santiago del Estero	139	6,5	15,8	24,5	20,9	6,5	5,8	7,2	5,0	7,9
Tierra del Fuego	4	0,0	25,0	50,0	0,0	25,0	0,0	0,0	0,0	0,0
Tucumán	372	7,8	24,2	20,7	14,0	10,8	6,2	5,6	5,4	5,4

(1) Los docentes que se desempeñan simultáneamente en más de una jurisdicción fueron contabilizados en cada una de ellas; por lo tanto la suma de docentes de todas las jurisdicciones es mayor que el total.

Docentes de educación común en actividad de nivel SNU de formación técnico-profesional

Cuadro 144 Docentes por máximo nivel educativo alcanzado según jurisdicción (Porcentajes)

Jurisdicción	Total	Máximo nivel educativo alcanzado					
		Primario completo	Secundario incompleto	Secundario completo	Superior incompleto	Superior completo o más	Sin información
Total (1)	16.111	0,1	0,2	1,7	3,3	89,0	5,7
Buenos Aires	3.426	0,0	0,1	1,5	2,1	89,6	6,7
Catamarca	198	0,0	1,0	0,5	1,5	91,4	5,6
Chaco	248	0,0	0,0	2,0	1,6	90,7	5,6
Chubut	132	0,0	0,8	1,5	10,6	79,5	7,6
Ciudad de Buenos Aires	3.689	0,2	0,2	1,8	5,0	89,5	3,2
Córdoba	1.490	0,0	0,2	1,4	1,9	91,1	5,4
Corrientes	489	0,0	0,6	3,7	4,5	87,7	3,5
Entre Ríos	405	0,0	0,0	0,5	1,2	93,6	4,7
Formosa	237	0,0	0,0	1,3	2,5	88,6	7,6
Jujuy	338	0,0	0,0	1,2	3,0	94,1	1,8
La Pampa	214	0,5	0,5	5,1	2,8	90,2	0,9
La Rioja	188	0,5	0,5	4,8	5,3	83,5	5,3
Mendoza	1.001	0,1	0,3	1,3	4,1	90,4	3,8
Misiones	552	0,0	0,5	0,9	3,3	81,5	13,8
Neuquén	134	0,0	0,0	0,7	0,7	87,3	11,2
Río Negro	272	0,0	0,7	0,7	8,5	85,7	4,4
Salta	629	0,0	0,2	1,9	2,5	90,8	4,6
San Juan	153	0,0	0,0	1,3	2,6	92,8	3,3
San Luis	72	0,0	0,0	1,4	4,2	91,7	2,8
Santa Cruz	6	0,0	0,0	0,0	0,0	100,0	0,0
Santa Fe	1.525	0,0	0,2	1,2	3,1	84,0	11,4
Santiago del Estero	191	0,0	0,0	4,2	2,1	88,0	5,8
Tierra del Fuego	153	0,0	0,7	7,8	1,3	85,6	4,6
Tucumán	435	0,0	0,0	1,1	1,6	93,6	3,7

(1) Los docentes que se desempeñan simultáneamente en más de una jurisdicción fueron contabilizados en cada una de ellas; por lo tanto la suma de docentes de todas las jurisdicciones es mayor que el total.

Docentes de educación común en actividad de nivel SNU de formación técnico-profesional

Cuadro 144.1 Docentes por máximo nivel educativo alcanzado según jurisdicción. Sector de gestión estatal (Porcentajes)

Jurisdicción	Total	Máximo nivel educativo alcanzado					
		Primario completo	Secundario incompleto	Secundario completo	Superior incompleto	Superior completo o más	Sin información
Total (1)	6.540	0,0	0,2	1,9	2,8	89,7	5,4
Buenos Aires	1.753	0,0	0,0	1,4	1,7	91,0	5,9
Catamarca	160	0,0	1,3	0,6	1,9	90,0	6,3
Chaco	139	0,0	0,0	2,9	1,4	87,8	7,9
Chubut	73	0,0	1,4	2,7	9,6	82,2	4,1
Ciudad de Buenos Aires	882	0,1	0,1	2,4	3,4	90,6	3,4
Córdoba	450	0,0	0,0	0,9	2,0	90,0	7,1
Corrientes	272	0,0	0,0	2,2	1,8	92,6	3,3
Entre Ríos	181	0,0	0,0	0,0	0,6	95,6	3,9
Formosa	125	0,0	0,0	1,6	2,4	91,2	4,8
Jujuy	159	0,0	0,0	1,3	4,4	91,8	2,5
La Pampa	91	1,1	1,1	8,8	3,3	85,7	0,0
La Rioja	185	0,5	0,5	4,9	5,4	83,2	5,4
Mendoza	502	0,0	0,0	1,2	3,6	92,2	3,0
Misiones	126	0,0	0,0	0,0	2,4	76,2	21,4
Neuquén	31	0,0	0,0	3,2	0,0	80,6	16,1
Río Negro	100	0,0	1,0	2,0	9,0	82,0	6,0
Salta	341	0,0	0,3	2,1	3,8	89,4	4,4
San Juan	86	0,0	0,0	2,3	3,5	90,7	3,5
San Luis	48	0,0	0,0	0,0	6,3	89,6	4,2
Santa Cruz	6	0,0	0,0	0,0	0,0	100,0	0,0
Santa Fe	568	0,0	0,4	0,7	3,5	87,5	7,9
Santiago del Estero	53	0,0	0,0	5,7	3,8	86,8	3,8
Tierra del Fuego	149	0,0	0,7	8,1	1,3	85,2	4,7
Tucumán	65	0,0	0,0	3,1	0,0	93,8	3,1

(1) Los docentes que se desempeñan simultáneamente en más de una jurisdicción fueron contabilizados en cada una de ellas; por lo tanto la suma de docentes de todas las jurisdicciones es mayor que el total.

Docentes de educación común en actividad de nivel SNU de formación técnico-profesional

Cuadro 144.2 Docentes por máximo nivel educativo alcanzado según jurisdicción. Sector de gestión privada (Porcentajes)

Jurisdicción	Total	Máximo nivel educativo alcanzado					
		Primario completo	Secundario incompleto	Secundario completo	Superior incompleto	Superior completo o más	Sin información
Total (1)	9.702	0,1	0,2	1,6	3,6	88,6	5,9
Buenos Aires	1.697	0,1	0,1	1,6	2,5	88,2	7,5
Catamarca	38	0,0	0,0	0,0	0,0	97,4	2,6
Chaco	110	0,0	0,0	0,9	1,8	94,5	2,7
Chubut	60	0,0	0,0	0,0	11,7	76,7	11,7
Ciudad de Buenos Aires	2.829	0,2	0,3	1,7	5,5	89,1	3,3
Córdoba	1.054	0,0	0,3	1,6	1,8	91,7	4,6
Corrientes	221	0,0	1,4	5,4	7,7	81,9	3,6
Entre Ríos	228	0,0	0,0	0,9	1,8	92,1	5,3
Formosa	112	0,0	0,0	0,9	2,7	85,7	10,7
Jujuy	182	0,0	0,0	1,1	1,6	96,2	1,1
La Pampa	126	0,0	0,0	2,4	2,4	93,7	1,6
La Rioja	4	0,0	0,0	0,0	0,0	75,0	25,0
Mendoza	512	0,2	0,6	1,4	4,7	88,7	4,5
Misiones	431	0,0	0,7	1,2	3,5	83,3	11,4
Neuquén	105	0,0	0,0	0,0	1,0	88,6	10,5
Río Negro	172	0,0	0,6	0,0	8,1	87,8	3,5
Salta	293	0,0	0,0	1,7	1,0	92,5	4,8
San Juan	67	0,0	0,0	0,0	1,5	95,5	3,0
San Luis	24	0,0	0,0	4,2	0,0	95,8	0,0
Santa Cruz	0	-	-	-	-	-	-
Santa Fe	972	0,0	0,1	1,5	3,0	82,1	13,3
Santiago del Estero	139	0,0	0,0	3,6	1,4	88,5	6,5
Tierra del Fuego	4	0,0	0,0	0,0	0,0	100,0	0,0
Tucumán	372	0,0	0,0	0,8	1,9	93,5	3,8

(1) Los docentes que se desempeñan simultáneamente en más de una jurisdicción fueron contabilizados en cada una de ellas; por lo tanto la suma de docentes de todas las jurisdicciones es mayor que el total.

Docentes de educación común en actividad de nivel SNU de formación técnico-profesional

Cuadro 145 Docentes por tipo de formación (*) y título según jurisdicción (Porcentajes)

Jurisdicción	Total	Con título docente					Sin título docente				Sin información
		Subtotal	Maestro normal exclusivamente	Profesor de SNU exclusivamente	Profesor universitario exclusivamente	Combinaciones en las que al menos tenga un título docente	Subtotal	Técnico/profesional de SNU exclusivamente	Técnico/profesional universitario exclusivamente	Combinaciones de títulos superiores no docentes	
Total (1)	16.111	48,4	0,7	11,6	12,7	23,3	40,0	10,0	27,7	2,3	11,6
Buenos Aires	3.426	53,8	1,0	12,2	10,4	30,2	35,0	9,3	23,2	2,5	11,2
Catamarca	198	60,6	1,0	12,6	24,2	22,7	31,3	4,0	24,7	2,5	8,1
Chaco	248	53,2	0,8	15,3	16,5	20,6	36,7	7,3	29,4	0,0	10,1
Chubut	132	31,1	0,0	5,3	11,4	14,4	47,0	13,6	31,1	2,3	22,0
Ciudad de Buenos Aires	3.689	48,1	0,9	8,8	10,8	27,4	40,9	12,4	25,3	3,2	11,0
Córdoba	1.490	47,3	0,1	10,9	13,6	22,6	42,9	9,9	30,2	2,8	9,8
Corrientes	489	46,2	1,6	13,9	9,6	21,1	41,9	10,4	28,4	3,1	11,9
Entre Ríos	405	55,3	0,0	23,5	9,4	22,5	36,5	9,4	26,7	0,5	8,1
Formosa	237	57,0	0,4	29,5	11,4	15,6	31,2	10,1	20,3	0,8	11,8
Jujuy	338	47,6	0,9	17,8	9,2	19,8	47,0	8,3	34,9	3,8	5,3
La Pampa	214	45,3	0,5	8,9	24,3	11,7	43,5	7,5	35,0	0,9	11,2
La Rioja	188	44,7	1,1	21,3	5,9	16,5	38,3	13,3	24,5	0,5	17,0
Mendoza	1.001	43,7	0,4	6,7	19,5	17,1	46,1	7,6	37,0	1,5	10,3
Misiones	552	42,2	0,4	12,7	12,0	17,2	38,0	8,3	27,9	1,8	19,7
Neuquén	134	38,1	0,0	8,2	17,9	11,9	47,0	9,7	36,6	0,7	14,9
Río Negro	272	33,1	1,5	8,1	13,2	10,3	52,9	14,7	36,4	1,8	14,0
Salta	629	52,6	0,2	15,4	18,1	18,9	37,5	8,7	28,1	0,6	9,9
San Juan	153	47,1	0,7	9,2	26,1	11,1	45,8	7,8	37,9	0,0	7,2
San Luis	72	47,2	2,8	11,1	18,1	15,3	45,8	12,5	30,6	2,8	6,9
Santa Cruz	6	83,3	0,0	16,7	50,0	16,7	16,7	0,0	16,7	0,0	0,0
Santa Fe	1.525	44,0	0,5	11,0	12,2	20,4	39,2	10,7	26,3	2,2	16,8
Santiago del Estero	191	44,0	1,0	8,4	9,9	24,6	43,5	8,9	33,0	1,6	12,6
Tierra del Fuego	153	45,1	1,3	19,0	15,7	9,2	41,8	11,1	30,7	0,0	13,1
Tucumán	435	49,4	0,0	11,5	14,5	23,4	43,9	6,0	36,6	1,4	6,7

(1) Los docentes que se desempeñan simultáneamente en más de una jurisdicción fueron contabilizados en cada una de ellas; por lo tanto la suma de docentes de todas las jurisdicciones es mayor que el total.

(*) Los docentes que cuentan con ambos tipos de formación (docente y no docente) se han contabilizado solamente en la categoría "Combinaciones en las que al menos tenga un título docente".

Docentes de educación común en actividad de nivel SNU de formación técnico-profesional

Cuadro 145.1 Docentes por tipo de formación (*) y título según jurisdicción. Sector de gestión estatal (Porcentajes)

Jurisdicción	Total	Con título docente					Sin título docente				Sin información
		Subtotal	Maestro normal exclusivamente	Profesor de SNU exclusivamente	Profesor universitario exclusivamente	Combinaciones en las que al menos tenga un título docente	Subtotal	Técnico/profesional de SNU exclusivamente	Técnico/profesional universitario exclusivamente	Combinaciones de títulos superiores no docentes	
Total (1)	6.540	53,0	0,9	14,1	12,9	25,2	36,5	7,9	26,9	1,7	10,5
Buenos Aires	1.753	57,8	1,2	13,3	9,9	33,4	33,5	7,9	23,6	2,1	8,7
Catamarca	160	64,4	1,3	15,0	26,9	21,3	26,3	3,1	22,5	0,6	9,4
Chaco	139	56,8	0,0	19,4	17,3	20,1	28,1	5,8	22,3	0,0	15,1
Chubut	73	32,9	0,0	5,5	11,0	16,4	49,3	15,1	31,5	2,7	17,8
Ciudad de Buenos Aires	882	56,2	1,5	8,8	11,7	34,2	34,2	9,6	21,7	2,9	9,5
Córdoba	450	47,6	0,0	13,8	14,2	19,6	41,8	9,3	30,9	1,6	10,7
Corrientes	272	50,0	1,8	16,2	9,2	22,8	44,1	8,8	31,6	3,7	5,9
Entre Ríos	181	55,8	0,0	28,2	10,5	17,1	38,1	9,4	28,7	0,0	6,1
Formosa	125	69,6	0,8	43,2	12,0	13,6	21,6	6,4	15,2	0,0	8,8
Jujuy	159	56,6	0,6	23,3	8,8	23,9	35,8	3,1	32,1	0,6	7,5
La Pampa	91	39,6	0,0	6,6	20,9	12,1	42,9	5,5	37,4	0,0	17,6
La Rioja	185	44,3	1,1	21,1	5,9	16,2	38,4	13,5	24,3	0,5	17,3
Mendoza	502	46,2	0,4	7,2	20,7	17,9	45,0	4,0	39,2	1,8	8,8
Misiones	126	41,3	0,0	14,3	11,1	15,9	33,3	5,6	27,0	0,8	25,4
Neuquén	31	25,8	0,0	6,5	3,2	16,1	54,8	12,9	41,9	0,0	19,4
Río Negro	100	29,0	2,0	8,0	11,0	8,0	55,0	17,0	37,0	1,0	16,0
Salta	341	55,7	0,3	17,6	17,0	20,8	33,1	5,9	26,7	0,6	11,1
San Juan	86	51,2	1,2	8,1	30,2	11,6	39,5	4,7	34,9	0,0	9,3
San Luis	48	47,9	2,1	10,4	20,8	14,6	41,7	12,5	27,1	2,1	10,4
Santa Cruz	6	83,3	0,0	16,7	50,0	16,7	16,7	0,0	16,7	0,0	0,0
Santa Fe	568	51,6	0,4	13,7	11,3	26,2	35,2	8,8	24,6	1,8	13,2
Santiago del Estero	53	52,8	1,9	20,8	5,7	24,5	32,1	1,9	30,2	0,0	15,1
Tierra del Fuego	149	45,0	1,3	18,8	15,4	9,4	41,6	10,7	30,9	0,0	13,4
Tucumán	65	55,4	0,0	9,2	12,3	33,8	38,5	1,5	32,3	4,6	6,2

(1) Los docentes que se desempeñan simultáneamente en más de una jurisdicción fueron contabilizados en cada una de ellas; por lo tanto la suma de docentes de todas las jurisdicciones es mayor que el total.

(*) Los docentes que cuentan con ambos tipos de formación (docente y no docente) se han contabilizado solamente en la categoría "Combinaciones en las que al menos tenga un título docente".

Docentes de educación común en actividad de nivel SNU de formación técnico-profesional

Cuadro 145.2 Docentes por tipo de formación (*) y título según jurisdicción. Sector de gestión privada (Porcentajes)

Jurisdicción	Total	Con título docente					Sin título docente				Sin información
		Subtotal	Maestro normal exclusivamente	Profesor de SNU exclusivamente	Profesor universitario exclusivamente	Combinaciones en las que al menos tenga un título docente	Subtotal	Técnico/profesional de SNU exclusivamente	Técnico/profesional universitario exclusivamente	Combinaciones de títulos superiores no docentes	
Total (1)	9.702	45,4	0,6	10,0	12,6	22,2	42,3	11,4	28,2	2,7	12,3
Buenos Aires	1.697	49,9	0,8	11,0	11,1	27,0	36,5	10,7	22,8	2,9	13,6
Catamarca	38	44,7	0,0	2,6	13,2	28,9	52,6	7,9	34,2	10,5	2,6
Chaco	110	48,2	1,8	10,0	15,5	20,9	48,2	9,1	39,1	0,0	3,6
Chubut	60	28,3	0,0	5,0	11,7	11,7	45,0	11,7	31,7	1,7	26,7
Ciudad de Buenos Aires	2.829	45,5	0,8	8,8	10,6	25,3	43,0	13,4	26,3	3,3	11,5
Córdoba	1.054	47,4	0,2	9,9	13,4	24,0	43,3	10,1	29,9	3,3	9,3
Corrientes	221	41,6	1,4	10,9	10,0	19,5	39,4	12,2	24,4	2,7	19,0
Entre Ríos	228	54,4	0,0	19,7	8,3	26,3	36,0	9,2	25,9	0,9	9,6
Formosa	112	42,9	0,0	14,3	10,7	17,9	42,0	14,3	25,9	1,8	15,2
Jujuy	182	39,6	1,1	12,6	9,3	16,5	57,1	12,6	37,9	6,6	3,3
La Pampa	126	50,0	0,8	10,3	26,2	12,7	43,7	9,5	32,5	1,6	6,3
La Rioja	4	50,0	0,0	25,0	0,0	25,0	25,0	0,0	25,0	0,0	25,0
Mendoza	512	41,2	0,4	6,1	18,4	16,4	47,1	10,9	34,8	1,4	11,7
Misiones	431	42,9	0,5	12,1	12,1	18,3	39,2	9,0	27,8	2,3	17,9
Neuquén	105	41,0	0,0	8,6	21,9	10,5	44,8	8,6	35,2	1,0	14,3
Río Negro	172	35,5	1,2	8,1	14,5	11,6	51,7	13,4	36,0	2,3	12,8
Salta	293	49,5	0,0	12,6	20,1	16,7	42,3	11,9	29,7	0,7	8,2
San Juan	67	41,8	0,0	10,4	20,9	10,4	53,7	11,9	41,8	0,0	4,5
San Luis	24	45,8	4,2	12,5	12,5	16,7	54,2	12,5	37,5	4,2	0,0
Santa Cruz	0	-	-	-	-	-	-	-	-	-	-
Santa Fe	972	39,7	0,5	9,2	12,7	17,4	41,5	11,7	27,3	2,5	18,8
Santiago del Estero	139	40,3	0,7	3,6	11,5	24,5	48,2	11,5	34,5	2,2	11,5
Tierra del Fuego	4	50,0	0,0	25,0	25,0	0,0	50,0	25,0	25,0	0,0	0,0
Tucumán	372	48,4	0,0	11,8	14,8	21,8	44,9	6,7	37,4	0,8	6,7

(1) Los docentes que se desempeñan simultáneamente en más de una jurisdicción fueron contabilizados en cada una de ellas; por lo tanto la suma de docentes de todas las jurisdicciones es mayor que el total.

(*) Los docentes que cuentan con ambos tipos de formación (docente y no docente) se han contabilizado solamente en la categoría "Combinaciones en las que al menos tenga un título docente".

Docentes de educación común en actividad de nivel SNU de formación técnico-profesional

Cuadro 146 Docentes por tipo de designación según jurisdicción (Porcentajes)

Jurisdicción	Total	Tipo de designación				
		Cargo exclusivamente	Horas cátedra exclusivamente	Módulo exclusivamente	Combinaciones	Sin información
Total (1)	16.111	19,8	63,8	6,9	9,2	0,3
Buenos Aires	3.426	19,8	38,4	27,3	14,0	0,5
Catamarca	198	13,6	80,3	0,0	6,1	0,0
Chaco	248	15,7	76,2	0,4	7,7	0,0
Chubut	132	18,2	69,7	3,8	7,6	0,8
Ciudad de Buenos Aires	3.689	25,4	64,2	1,9	8,3	0,2
Córdoba	1.490	17,2	69,9	1,7	10,9	0,3
Corrientes	489	21,1	68,1	1,2	9,4	0,2
Entre Ríos	405	13,1	78,8	1,0	7,2	0,0
Formosa	237	19,0	71,7	0,8	8,4	0,0
Jujuy	338	18,6	71,9	0,0	9,5	0,0
La Pampa	214	35,5	59,3	0,0	5,1	0,0
La Rioja	188	17,6	73,4	0,0	9,0	0,0
Mendoza	1.001	16,7	75,2	1,5	6,4	0,2
Misiones	552	14,3	74,1	5,3	6,3	0,0
Neuquén	134	23,1	61,2	6,0	9,7	0,0
Río Negro	272	19,1	71,3	1,8	7,7	0,0
Salta	629	17,2	80,0	0,0	2,9	0,0
San Juan	153	22,2	69,9	2,0	5,9	0,0
San Luis	72	40,3	48,6	6,9	2,8	1,4
Santa Cruz	0	0,0	100,0	0,0	0,0	0,0
Santa Fe	1.525	17,9	74,0	0,5	6,8	0,7
Santiago del Estero	191	22,5	67,5	0,5	9,4	0,0
Tierra del Fuego	153	17,0	77,8	0,0	5,2	0,0
Tucumán	435	8,0	85,1	0,0	6,9	0,0

(1) Los docentes que se desempeñan simultáneamente en más de una jurisdicción fueron contabilizados en cada una de ellas; por lo tanto la suma de docentes de todas las jurisdicciones es mayor que el total.

Docentes de educación común en actividad de nivel S.N.U. de formación técnico-profesional

Cuadro 146.1 Docentes por tipo de designación según jurisdicción. Sector de gestión estatal (Porcentajes)

Jurisdicción	Total	Tipo de designación				
		Cargo exclusivo	Horas cátedra exclusivamente	Módulo exclusivamente	Combinaciones	Sin información
Total (1)	6.540	19,2	59,0	11,9	9,7	0,3
Buenos Aires	1.753	19,0	19,9	42,6	18,2	0,3
Catamarca	160	12,5	81,3	0,0	6,3	0,0
Chaco	139	16,5	72,7	0,0	10,8	0,0
Chubut	73	17,8	72,6	2,7	5,5	1,4
Ciudad de Buenos Aires	882	29,3	63,5	0,5	6,7	0,1
Córdoba	450	17,8	73,6	0,2	8,2	0,2
Corrientes	272	13,2	78,3	0,4	7,7	0,4
Entre Ríos	181	12,2	82,9	1,1	3,9	0,0
Formosa	125	16,0	76,8	0,0	7,2	0,0
Jujuy	159	20,1	71,1	0,0	8,8	0,0
La Pampa	91	20,9	73,6	0,0	5,5	0,0
La Rioja	185	17,8	73,0	0,0	9,2	0,0
Mendoza	502	15,7	76,1	1,2	6,6	0,4
Misiones	126	7,9	88,9	0,8	2,4	0,0
Neuquén	31	32,3	35,5	25,8	6,5	0,0
Río Negro	100	27,0	66,0	0,0	7,0	0,0
Salta	341	18,8	80,1	0,0	1,2	0,0
San Juan	86	26,7	66,3	0,0	7,0	0,0
San Luis	48	45,8	39,6	8,3	4,2	2,1
Santa Cruz	6	0,0	100,0	0,0	0,0	0,0
Santa Fe	568	16,4	76,4	0,4	5,8	1,1
Santiago del Estero	53	20,8	66,0	0,0	13,2	0,0
Tierra del Fuego	149	17,4	77,2	0,0	5,4	0,0
Tucumán	65	6,2	81,5	0,0	12,3	0,0

(1) Los docentes que se desempeñan simultáneamente en más de una jurisdicción fueron contabilizados en cada una de ellas; por lo tanto la suma de docentes de todas las jurisdicciones es mayor que el total.

Docentes de educación común en actividad de nivel SNU de formación técnico-profesional

Cuadro 146.2 Docentes por tipo de designación según jurisdicción. Sector de gestión privada (Porcentajes)

Jurisdicción	Total	Tipo de designación				
		Cargo exclusivamente	Horas cátedra exclusivamente	Módulo exclusivamente	Combinaciones	Sin información
Total (1)	9.702	20,2	67,4	3,6	8,5	0,3
Buenos Aires	1.697	20,6	58,0	11,9	8,8	0,6
Catamarca	38	18,4	76,3	0,0	5,3	0,0
Chaco	110	14,5	80,9	0,9	3,6	0,0
Chubut	60	18,3	66,7	5,0	10,0	0,0
Ciudad de Buenos Aires	2.829	24,2	64,6	2,3	8,5	0,3
Córdoba	1.054	17,0	68,6	2,3	11,8	0,4
Corrientes	221	31,2	56,1	2,3	10,4	0,0
Entre Ríos	228	13,6	75,9	0,9	9,6	0,0
Formosa	112	22,3	66,1	1,8	9,8	0,0
Jujuy	182	17,0	73,1	0,0	9,9	0,0
La Pampa	126	45,2	50,0	0,0	4,8	0,0
La Rioja	4	0,0	100,0	0,0	0,0	0,0
Mendoza	512	17,4	75,0	1,8	5,9	0,0
Misiones	431	16,5	70,1	6,5	7,0	0,0
Neuquén	105	20,0	69,5	1,0	9,5	0,0
Río Negro	172	14,5	74,4	2,9	8,1	0,0
Salta	293	15,4	80,2	0,0	4,4	0,0
San Juan	67	16,4	74,6	4,5	4,5	0,0
San Luis	24	29,2	66,7	4,2	0,0	0,0
Santa Cruz	-	-	-	-	-	-
Santa Fe	972	18,8	73,0	0,6	7,0	0,5
Santiago del Estero	139	23,0	68,3	0,7	7,9	0,0
Tierra del Fuego	4	0,0	100,0	0,0	0,0	0,0
Tucumán	372	8,3	85,8	0,0	5,9	0,0

(1) Los docentes que se desempeñan simultáneamente en más de una jurisdicción fueron contabilizados en cada una de ellas; por lo tanto la suma de docentes de todas las jurisdicciones es mayor que el total.

Docentes de educación común en actividad de nivel SNU de formación técnico-profesional

Cuadro 147 Docentes por situación de revista según jurisdicción (Porcentajes)

Jurisdicción	Total	Situación de revista								
		Titular exclusivamente	Interino/provisional exclusivamente	Suplente exclusivamente	Contratado exclusivamente	Titular e interino/provisional	Titular y suplente	Titular y contratado	Otras combinaciones	Sin información
Total (1)	16.111	45,5	27,0	5,7	7,0	2,7	1,5	1,8	6,5	2,3
Buenos Aires	3.426	40,7	35,1	5,4	2,0	5,3	1,5	0,8	6,5	2,7
Catamarca	198	13,6	73,2	4,0	1,5	1,5	1,5	0,0	4,5	0,0
Chaco	248	16,9	45,6	3,6	16,1	3,2	0,8	5,2	7,3	1,2
Chubut	132	42,4	25,8	3,8	13,6	1,5	0,0	3,8	8,3	0,8
Ciudad de Buenos Aires	3.689	66,2	13,9	3,9	3,4	1,7	1,7	1,3	4,7	3,2
Córdoba	1.490	54,8	18,6	3,4	4,6	2,6	1,7	3,8	8,2	2,4
Corrientes	489	27,6	44,6	4,1	6,1	4,7	0,6	0,8	9,4	2,0
Entre Ríos	405	35,6	11,9	29,6	11,6	1,2	2,7	2,2	3,5	1,7
Formosa	237	26,6	42,2	3,0	13,5	2,5	1,7	3,0	6,3	1,3
Jujuy	338	20,4	51,5	3,0	13,0	4,4	0,6	0,9	6,2	0,0
La Pampa	214	33,2	32,2	4,2	22,0	0,9	0,9	1,9	4,7	0,0
La Rioja	188	27,7	48,9	7,4	0,5	5,9	0,5	0,0	9,0	0,0
Mendoza	1.001	36,1	16,5	15,5	15,7	1,3	2,8	2,1	8,4	1,7
Misiones	552	40,4	15,8	5,4	22,5	1,4	1,1	6,7	5,8	0,9
Neuquén	134	29,1	39,6	3,0	16,4	1,5	0,0	0,7	7,5	2,2
Río Negro	272	26,8	23,5	7,7	24,3	1,1	0,0	4,0	11,4	1,1
Salta	629	23,8	45,5	4,8	13,0	0,8	0,0	2,7	9,1	0,3
San Juan	153	36,6	29,4	5,9	16,3	1,3	2,0	1,3	6,5	0,7
San Luis	72	27,8	27,8	2,8	25,0	0,0	0,0	9,7	1,4	5,6
Santa Cruz	6	0,0	83,3	16,7	0,0	0,0	0,0	0,0	0,0	0,0
Santa Fe	1.525	53,0	29,0	3,2	1,8	1,8	1,5	0,6	5,0	4,2
Santiago del Estero	191	55,5	8,9	6,3	17,8	3,7	1,6	1,0	4,2	1,0
Tierra del Fuego	153	15,0	64,7	5,2	0,0	1,3	1,3	0,0	11,8	0,7
Tucumán	435	49,4	23,0	3,9	10,8	1,4	1,6	0,9	8,7	0,2

(1) Los docentes que se desempeñan simultáneamente en más de una jurisdicción fueron contabilizados en cada una de ellas; por lo tanto la suma de docentes de todas las jurisdicciones es mayor que el total.

Docentes de educación común en actividad de nivel SNU de formación técnico-profesional

Cuadro 147.1 Docentes por situación de revista según jurisdicción. Sector de gestión estatal (Porcentajes)

Jurisdicción	Total	Situación de revista								
		Titular exclusivamente	Interino/provisional exclusivamente	Suplente exclusivamente	Contratado exclusivamente	Titular e interino/provisional	Titular y suplente	Titular y contratado	Otras combinaciones	Sin información
Total (1)	6.540	18,2	57,2	8,4	1,7	5,1	0,9	0,1	6,9	1,5
Buenos Aires	1.753	18,5	54,2	5,8	1,5	8,9	0,8	0,1	8,4	1,8
Catamarca	160	5,0	85,0	4,4	0,0	1,9	0,0	0,0	3,8	0,0
Chaco	139	5,8	72,7	5,0	0,0	4,3	1,4	0,0	8,6	2,2
Chubut	73	41,1	38,4	4,1	9,6	2,7	0,0	0,0	4,1	0,0
Ciudad de Buenos Aires	882	26,0	55,1	4,5	2,3	4,9	0,8	0,0	3,9	2,6
Córdoba	450	20,9	61,1	2,7	0,0	6,7	1,1	0,0	6,0	1,6
Corrientes	272	9,2	69,1	4,0	0,0	7,0	0,4	0,0	9,6	0,7
Entre Ríos	181	8,3	23,2	55,2	8,8	0,6	0,6	0,0	2,8	0,6
Formosa	125	7,2	74,4	4,8	0,8	4,8	0,0	0,0	8,0	0,0
Jujuy	159	13,8	74,2	3,1	0,0	3,1	0,0	0,0	5,7	0,0
La Pampa	91	24,2	67,0	3,3	0,0	1,1	0,0	0,0	4,4	0,0
La Rioja	185	27,0	49,7	7,6	0,0	5,9	0,5	0,0	9,2	0,0
Mendoza	502	23,9	31,9	27,5	3,0	1,6	3,8	0,0	6,8	1,6
Misiones	126	16,7	61,9	9,5	0,0	4,0	0,8	0,0	6,3	0,8
Neuquén	31	16,1	71,0	6,5	0,0	0,0	0,0	0,0	3,2	3,2
Río Negro	100	3,0	63,0	10,0	0,0	3,0	0,0	0,0	21,0	0,0
Salta	341	7,3	79,2	5,3	0,3	0,3	0,0	0,0	7,0	0,6
San Juan	86	34,9	51,2	7,0	0,0	2,3	1,2	0,0	2,3	1,2
San Luis	48	8,3	31,3	2,1	33,3	0,0	0,0	14,6	2,1	8,3
Santa Cruz	6	0,0	83,3	16,7	0,0	0,0	0,0	0,0	0,0	0,0
Santa Fe	568	19,0	63,6	5,3	0,4	3,0	0,5	0,0	5,5	2,8
Santiago del Estero	53	26,4	30,2	13,2	7,5	13,2	1,9	0,0	7,5	0,0
Tierra del Fuego	149	14,1	66,4	5,4	0,0	1,3	0,0	0,0	12,1	0,7
Tucumán	65	9,2	69,2	9,2	0,0	1,5	0,0	0,0	10,8	0,0

(1) Los docentes que se desempeñan simultáneamente en más de una jurisdicción fueron contabilizados en cada una de ellas; por lo tanto la suma de docentes de todas las jurisdicciones es mayor que el total.

Docentes de educación común en actividad de nivel SNU de formación técnico-profesional

Cuadro 147.2 Docentes por situación de revista según jurisdicción. Sector de gestión privada (Porcentajes)

Jurisdicción	Total	Situación de revista								
		Titular exclusivamente	Interino/provisional exclusivamente	Suplente exclusivamente	Contratado exclusivamente	Titular e interino/provisional	Titular y suplente	Titular y contratado	Otras combinaciones	Sin información
Total (1)	9.702	64,3	7,0	3,9	10,7	0,7	1,8	2,9	6,0	2,8
Buenos Aires	1.697	64,1	15,8	5,0	2,5	1,0	2,1	1,4	4,5	3,7
Catamarca	38	50,0	23,7	2,6	7,9	0,0	7,9	0,0	7,9	0,0
Chaco	110	30,9	11,8	1,8	36,4	1,8	0,0	11,8	5,5	0,0
Chubut	60	45,0	10,0	3,3	20,0	0,0	0,0	6,7	13,3	1,7
Ciudad de Buenos Aires	2.829	78,9	1,4	3,7	3,9	0,4	1,9	1,7	4,8	3,3
Córdoba	1.054	69,7	0,8	3,6	6,5	0,3	1,9	5,4	9,0	2,8
Corrientes	221	50,7	14,5	4,1	14,5	1,4	0,9	1,8	8,6	3,6
Entre Ríos	228	58,3	3,1	9,6	14,0	1,3	3,5	3,5	3,9	2,6
Formosa	112	48,2	6,3	0,9	27,7	0,0	3,6	6,3	4,5	2,7
Jujuy	182	26,4	32,4	2,7	24,2	4,9	1,1	1,6	6,6	0,0
La Pampa	126	41,3	7,1	5,6	37,3	0,0	0,8	3,2	4,8	0,0
La Rioja	4	50,0	25,0	0,0	25,0	0,0	0,0	0,0	0,0	0,0
Mendoza	512	48,2	1,8	4,1	28,7	0,6	1,6	4,5	8,8	1,8
Misiones	431	47,8	2,8	4,2	29,2	0,2	1,2	8,4	5,3	0,9
Neuquén	105	33,3	31,4	1,9	21,9	1,0	0,0	1,0	7,6	1,9
Río Negro	172	40,7	0,6	6,4	38,4	0,0	0,0	6,4	5,8	1,7
Salta	293	43,0	7,2	4,1	28,3	1,0	0,0	5,8	10,6	0,0
San Juan	67	38,8	1,5	4,5	37,3	0,0	3,0	3,0	11,9	0,0
San Luis	24	66,7	20,8	4,2	8,3	0,0	0,0	0,0	0,0	0,0
Santa Cruz	0	-	-	-	-	-	-	-	0,0	-
Santa Fe	972	73,3	8,8	2,4	2,7	0,7	1,7	0,9	4,5	4,9
Santiago del Estero	139	66,2	0,7	4,3	22,3	0,0	1,4	1,4	2,2	1,4
Tierra del Fuego	4	50,0	0,0	0,0	0,0	0,0	50,0	0,0	0,0	0,0
Tucumán	372	56,7	15,3	3,0	12,6	0,8	1,9	1,1	8,3	0,3

(1) Los docentes que se desempeñan simultáneamente en más de una jurisdicción fueron contabilizados en cada una de ellas; por lo tanto la suma de docentes de todas las jurisdicciones es mayor que el total.

Docentes de educación común en actividad de nivel SNU de formación técnico-profesional

Cuadro 148 Docentes por función educativa (*) según jurisdicción (Porcentajes)

Jurisdicción	Total	Función educativa							
		Dirección y gestión exclusivamente	Frente a alumnos exclusivamente	Apoyo a la enseñanza exclusivamente	Dirección y gestión y frente a alumnos	Dirección y gestión y apoyo a la enseñanza	Frente a alumnos y apoyo a la enseñanza	Dirección y gestión, frente a alumnos y apoyo a la enseñanza	Sin información
Total (1)	16.111	6,3	78,5	6,7	4,0	0,2	2,6	0,2	1,6
Buenos Aires	3.426	6,4	77,6	8,1	3,4	0,1	2,5	0,1	1,9
Catamarca	198	4,0	85,4	4,5	2,5	0,0	2,5	0,5	0,5
Chaco	248	7,3	78,2	5,2	5,2	0,4	1,2	0,0	2,4
Chubut	132	6,8	81,1	5,3	0,8	0,8	2,3	0,0	3,0
Ciudad de Buenos Aires	3.689	7,5	76,6	8,0	4,0	0,1	2,1	0,2	1,6
Córdoba	1.490	4,7	79,3	6,4	5,2	0,1	2,4	0,3	1,5
Corrientes	489	4,9	74,0	7,6	6,7	0,2	4,3	0,4	1,8
Entre Ríos	405	4,9	84,0	4,2	3,5	0,5	2,5	0,0	0,5
Formosa	237	6,3	67,9	13,1	5,1	0,0	5,1	0,4	2,1
Jujuy	338	3,6	77,2	8,0	4,4	0,0	3,3	0,9	2,7
La Pampa	214	6,1	83,6	4,7	2,3	0,5	2,8	0,0	0,0
La Rioja	188	6,9	73,9	7,4	5,9	0,5	2,1	0,0	3,2
Mendoza	1.001	5,4	77,0	6,1	4,9	0,3	4,5	0,4	1,4
Misiones	552	4,0	83,0	4,2	4,0	0,2	2,9	0,4	1,4
Neuquén	134	7,5	79,9	6,7	3,7	1,5	0,7	0,0	0,0
Río Negro	272	7,7	78,7	5,1	5,1	0,4	2,2	0,0	0,7
Salta	629	7,6	83,6	5,1	2,1	0,5	1,0	0,2	0,0
San Juan	153	10,5	81,7	2,6	3,3	0,0	0,7	0,0	1,3
San Luis	72	6,9	83,3	8,3	0,0	0,0	0,0	0,0	1,4
Santa Cruz	6	0,0	16,7	50,0	16,7	0,0	16,7	0,0	0,0
Santa Fe	1.525	6,7	81,1	3,3	3,4	0,0	3,5	0,1	1,9
Santiago del Estero	191	6,8	75,9	8,9	3,1	0,0	3,1	0,0	2,1
Tierra del Fuego	153	3,3	72,5	12,4	3,3	0,7	5,2	0,7	2,0
Tucumán	435	4,1	88,5	2,3	3,2	0,2	1,4	0,2	0,0

(1) Los docentes que se desempeñan simultáneamente en más de una jurisdicción fueron contabilizados en cada una de ellas; por lo tanto la suma de docentes de todas las jurisdicciones es mayor que el total.

(*) La función corresponde a la que figura en la designación.

Docentes de educación común en actividad de nivel SNU de formación técnico-profesional

Cuadro 148.1 Docentes por función educativa (*) según jurisdicción. Sector de gestión estatal (Porcentajes)

Jurisdicción	Total	Función educativa							
		Dirección y gestión exclusivamente	Frente a alumnos exclusivamente	Apoyo a la enseñanza exclusivamente	Dirección y gestión y frente a alumnos	Dirección y gestión y apoyo a la enseñanza	Frente a alumnos y apoyo a la enseñanza	Dirección y gestión, frente a alumnos y apoyo a la enseñanza	Sin información
Total (1)	6.540	5,0	75,6	9,9	3,9	0,2	3,3	0,2	1,9
Buenos Aires	1.753	4,9	73,8	13,1	3,5	0,0	3,0	0,1	1,7
Catamarca	160	3,8	85,0	5,0	3,1	0,0	2,5	0,6	0,0
Chaco	139	7,9	72,7	7,2	6,5	0,7	2,2	0,0	2,9
Chubut	73	5,5	82,2	6,8	0,0	1,4	2,7	0,0	1,4
Ciudad de Buenos Aires	882	4,5	70,5	14,6	4,0	0,2	2,6	0,1	3,4
Córdoba	450	3,8	79,1	9,1	2,7	0,0	2,4	0,0	2,9
Corrientes	272	2,9	75,7	5,9	7,0	0,4	5,5	0,7	1,8
Entre Ríos	181	4,4	86,2	3,9	3,9	0,0	1,7	0,0	0,0
Formosa	125	8,0	64,0	12,8	6,4	0,0	5,6	0,8	2,4
Jujuy	159	1,3	71,1	12,6	4,4	0,0	4,4	1,9	4,4
La Pampa	91	3,3	81,3	5,5	3,3	1,1	5,5	0,0	0,0
La Rioja	185	7,0	73,5	7,6	5,9	0,5	2,2	0,0	3,2
Mendoza	502	3,2	75,5	7,0	6,0	0,6	5,8	0,4	1,6
Misiones	126	3,2	88,1	2,4	1,6	0,0	3,2	1,6	0,0
Neuquén	31	6,5	74,2	19,4	0,0	0,0	0,0	0,0	0,0
Río Negro	100	8,0	72,0	10,0	5,0	0,0	4,0	0,0	1,0
Salta	341	6,7	85,0	5,9	1,2	0,3	0,9	0,0	0,0
San Juan	86	14,0	79,1	3,5	2,3	0,0	1,2	0,0	0,0
San Luis	48	4,2	85,4	8,3	0,0	0,0	0,0	0,0	2,1
Santa Cruz	6	0,0	16,7	50,0	16,7	0,0	16,7	0,0	0,0
Santa Fe	568	7,9	76,1	5,3	3,9	0,0	4,8	0,0	2,1
Santiago del Estero	53	1,9	64,2	22,6	7,5	0,0	3,8	0,0	0,0
Tierra del Fuego	149	3,4	71,8	12,8	3,4	0,7	5,4	0,7	2,0
Tucumán	65	4,6	84,6	3,1	7,7	0,0	0,0	0,0	0,0

(1) Los docentes que se desempeñan simultáneamente en más de una jurisdicción fueron contabilizados en cada una de ellas; por lo tanto la suma de docentes de todas las jurisdicciones es mayor que el total.

(*) La función corresponde a la que figura en la designación.

Docentes de educación común en actividad de nivel SNU de formación técnico-profesional

Cuadro 148.2 Docentes por función educativa (*) según jurisdicción. Sector de gestión privada (Porcentajes)

Jurisdicción	Total	Función educativa							
		Dirección y gestión exclusivamente	Frente a alumnos exclusivamente	Apoyo a la enseñanza exclusivamente	Dirección y gestión y frente a alumnos	Dirección y gestión y apoyo a la enseñanza	Frente a alumnos y apoyo a la enseñanza	Dirección y gestión, frente a alumnos y apoyo a la enseñanza	Sin información
Total (1)	9.702	7,1	80,8	4,5	3,9	0,2	2,1	0,2	1,3
Buenos Aires	1.697	8,0	81,8	2,8	3,1	0,2	1,9	0,2	2,0
Catamarca	38	5,3	86,8	2,6	0,0	0,0	2,6	0,0	2,6
Chaco	110	6,4	85,5	2,7	3,6	0,0	0,0	0,0	1,8
Chubut	60	8,3	80,0	3,3	1,7	0,0	1,7	0,0	5,0
Ciudad de Buenos Aires	2.829	8,3	78,5	5,9	4,0	0,1	1,9	0,2	1,1
Córdoba	1.054	5,1	79,5	5,3	6,3	0,1	2,3	0,5	0,9
Corrientes	221	7,7	72,4	9,5	5,9	0,0	2,7	0,0	1,8
Entre Ríos	228	5,3	82,5	4,4	3,1	0,9	3,1	0,0	0,9
Formosa	112	4,5	72,3	13,4	3,6	0,0	4,5	0,0	1,8
Jujuy	182	5,5	83,0	3,8	4,4	0,0	2,2	0,0	1,1
La Pampa	126	7,9	85,7	4,0	1,6	0,0	0,8	0,0	0,0
La Rioja	4	0,0	100,0	0,0	0,0	0,0	0,0	0,0	0,0
Mendoza	512	7,6	78,9	5,1	3,5	0,0	3,3	0,4	1,2
Misiones	431	4,4	81,7	4,6	4,4	0,2	2,8	0,0	1,9
Neuquén	105	7,6	81,9	2,9	4,8	1,9	1,0	0,0	0,0
Río Negro	172	7,6	82,6	2,3	5,2	0,6	1,2	0,0	0,6
Salta	293	8,5	82,3	4,4	3,1	0,7	0,7	0,3	0,0
San Juan	67	6,0	85,1	1,5	4,5	0,0	0,0	0,0	3,0
San Luis	24	12,5	79,2	8,3	0,0	0,0	0,0	0,0	0,0
Santa Cruz	0	-	-	-	-	-	-	-	-
Santa Fe	972	6,0	84,4	2,2	3,0	0,0	2,6	0,2	1,7
Santiago del Estero	139	8,6	80,6	3,6	1,4	0,0	2,9	0,0	2,9
Tierra del Fuego	4	0,0	100,0	0,0	0,0	0,0	0,0	0,0	0,0
Tucumán	372	4,0	89,2	2,2	2,4	0,3	1,6	0,3	0,0

(1) Los docentes que se desempeñan simultáneamente en más de una jurisdicción fueron contabilizados en cada una de ellas; por lo tanto la suma de docentes de todas las jurisdicciones es mayor que el total.

(*) La función corresponde a la que figura en la designación.

DOCENTES DE EDUCACIÓN COMÚN

en actividad

de nivel SNU de formación técnico-profesional

en función frente a alumnos

Docentes de educación común en actividad de nivel SNU de formación técnico-profesional en función frente a alumnos

Cuadro 149 Docentes por sexo según jurisdicción (Porcentajes)

Jurisdicción	Total	Sexo	
		Varones	Mujeres
Total (1)	13.820	48,0	52,0
Buenos Aires	2.879	45,4	54,6
Catamarca	180	46,1	53,9
Chaco	212	49,5	50,5
Chubut	114	60,5	39,5
Ciudad de Buenos Aires	3.071	50,9	49,1
Córdoba	1.310	43,3	56,7
Corrientes	421	39,7	60,3
Entre Ríos	364	47,8	52,2
Formosa	186	39,8	60,2
Jujuy	291	45,7	54,3
La Pampa	190	49,5	50,5
La Rioja	155	54,2	45,8
Mendoza	871	51,7	48,3
Misiones	503	50,1	49,9
Neuquén	113	55,8	44,2
Río Negro	234	48,3	51,7
Salta	546	49,6	50,4
San Juan	132	49,2	50,8
San Luis	60	60,0	40,0
Santa Cruz	3	100,0	0,0
Santa Fe	1.354	49,3	50,7
Santiago del Estero	158	46,2	53,8
Tierra del Fuego	126	47,6	52,4
Tucumán	406	45,1	54,9

(1) Los docentes que se desempeñan simultáneamente en más de una jurisdicción fueron contabilizados en cada una de ellas; por lo tanto la suma de docentes de todas las jurisdicciones es mayor que el total.

Docentes de educación común en actividad de nivel SNU de formación técnico-profesional en función frente a alumnos

Cuadro 149.1 Docentes por sexo según jurisdicción. Sector de gestión estatal (Porcentajes)

Jurisdicción	Total	Sexo	
		Varones	Mujeres
Total (1)	5.462	48,9	51,1
Buenos Aires	1.417	44,9	55,1
Catamarca	146	46,6	53,4
Chaco	114	50,9	49,1
Chubut	62	71,0	29,0
Ciudad de Buenos Aires	688	51,3	48,7
Córdoba	386	42,2	57,8
Corrientes	244	41,8	58,2
Entre Ríos	166	45,8	54,2
Formosa	96	41,7	58,3
Jujuy	130	56,2	43,8
La Pampa	82	68,3	31,7
La Rioja	152	54,6	45,4
Mendoza	441	54,2	45,8
Misiones	119	56,3	43,7
Neuquén	23	60,9	39,1
Río Negro	81	48,1	51,9
Salta	297	53,5	46,5
San Juan	71	54,9	45,1
San Luis	41	68,3	31,7
Santa Cruz	3	100,0	0,0
Santa Fe	486	48,1	51,9
Santiago del Estero	40	35,0	65,0
Tierra del Fuego	122	48,4	51,6
Tucumán	60	45,0	55,0

(1) Los docentes que se desempeñan simultáneamente en más de una jurisdicción fueron contabilizados en cada una de ellas; por lo tanto la suma de docentes de todas las jurisdicciones es mayor que el total.

Docentes de educación común en actividad de nivel SNU de formación técnico-profesional en función frente a alumnos

Cuadro 149.2 Docentes por sexo según jurisdicción. Sector de gestión privada (Porcentajes)

Jurisdicción	Total	Sexo	
		Varones	Mujeres
Total (1)	8.474	47,3	52,7
Buenos Aires	1.485	45,9	54,1
Catamarca	34	44,1	55,9
Chaco	99	48,5	51,5
Chubut	53	49,1	50,9
Ciudad de Buenos Aires	2.402	50,9	49,1
Córdoba	936	43,7	56,3
Corrientes	180	37,2	62,8
Entre Ríos	202	48,5	51,5
Formosa	90	37,8	62,2
Jujuy	164	37,8	62,2
La Pampa	111	35,1	64,9
La Rioja	4	25,0	75,0
Mendoza	442	48,6	51,4
Misiones	387	48,3	51,7
Neuquén	92	53,3	46,7
Río Negro	153	48,4	51,6
Salta	253	45,1	54,9
San Juan	61	42,6	57,4
San Luis	19	42,1	57,9
Santa Cruz	0	-	-
Santa Fe	881	49,8	50,2
Santiago del Estero	119	49,6	50,4
Tierra del Fuego	4	25,0	75,0
Tucumán	348	45,1	54,9

(1) Los docentes que se desempeñan simultáneamente en más de una jurisdicción fueron contabilizados en cada una de ellas; por lo tanto la suma de docentes de todas las jurisdicciones es mayor que el total.

Docentes de educación común en actividad de nivel SNU de formación técnico-profesional en función frente a alumnos

Cuadro 150 Docentes por edad según jurisdicción (Porcentajes)

Jurisdicción	Total	Edad en años										
		Menos de 20	20 a 24	25 a 29	30 a 34	35 a 39	40 a 44	45 a 49	50 a 54	55 a 59	60 a 64	65 y más
Total (1)	13.820	0,0	1,5	10,4	15,8	16,5	17,0	13,8	11,3	7,7	4,1	1,9
Buenos Aires	2.879	0,0	1,1	9,1	14,2	15,5	16,2	15,3	12,1	8,9	4,9	2,8
Catamarca	180	0,0	1,7	18,9	23,9	18,3	10,0	6,7	10,6	6,7	2,2	1,1
Chaco	212	0,0	2,8	14,2	16,0	16,5	20,3	11,8	9,0	4,7	3,8	0,9
Chubut	114	0,0	6,1	17,5	14,0	11,4	23,7	14,9	4,4	0,9	4,4	2,6
Ciudad de Buenos Aires	3.071	0,0	0,7	6,5	12,1	14,5	15,3	14,5	14,2	11,4	7,3	3,4
Córdoba	1.310	0,0	1,3	12,9	18,1	19,9	18,2	12,4	7,9	5,9	2,4	0,9
Corrientes	421	0,0	1,7	9,3	16,4	18,8	15,0	14,7	13,5	6,9	3,3	0,5
Entre Ríos	364	0,0	3,3	21,4	22,0	16,2	14,6	9,1	7,1	3,3	1,1	1,9
Formosa	186	0,0	2,7	16,1	19,4	22,0	16,1	9,1	9,7	3,2	1,6	0,0
Jujuy	291	0,0	0,7	7,9	14,4	18,9	21,3	15,1	11,0	7,2	2,7	0,7
La Pampa	190	0,0	6,3	15,8	21,6	15,8	14,2	9,5	9,5	5,3	1,6	0,5
La Rioja	155	0,0	0,6	7,7	22,6	20,6	21,3	10,3	10,3	3,2	3,2	0,0
Mendoza	871	0,0	1,4	11,0	17,3	15,6	16,4	14,2	12,1	7,0	3,0	2,0
Misiones	503	0,0	3,4	15,5	19,3	18,5	19,7	11,3	7,0	2,8	2,0	0,6
Neuquén	113	0,0	1,8	15,0	19,5	14,2	13,3	13,3	13,3	7,1	0,0	2,7
Río Negro	234	0,0	4,3	20,5	19,2	7,7	18,8	12,0	10,7	3,8	3,0	0,0
Salta	546	0,0	2,7	13,2	20,0	20,9	18,9	11,4	7,3	4,2	1,3	0,2
San Juan	132	0,0	0,0	5,3	15,2	18,9	19,7	20,5	9,8	6,8	3,8	0,0
San Luis	60	0,0	1,7	13,3	30,0	15,0	15,0	10,0	6,7	5,0	3,3	0,0
Santa Cruz	3	0,0	0,0	0,0	100,0	0,0	0,0	0,0	0,0	0,0	0,0	0,0
Santa Fe	1.354	0,1	1,6	9,0	14,1	16,1	19,4	15,1	12,1	7,4	3,6	1,5
Santiago del Estero	158	0,0	0,0	7,6	16,5	24,1	20,9	10,1	10,8	7,6	1,9	0,6
Tierra del Fuego	126	0,0	0,8	12,7	16,7	15,9	26,2	19,0	7,9	0,8	0,0	0,0
Tucumán	406	0,0	1,5	9,4	15,8	17,5	17,0	15,0	11,1	9,1	3,0	0,7

(1) Los docentes que se desempeñan simultáneamente en más de una jurisdicción fueron contabilizados en cada una de ellas; por lo tanto la suma de docentes las jurisdicciones es mayor que el total.

Docentes de educación común en actividad de nivel SNU de formación técnico-profesional en función frente a alumnos

Cuadro 150.1 Docentes por edad según jurisdicción. Sector de gestión estatal (Porcentajes)

Jurisdicción	Total	Edad en años										
		Menos de 20	20 a 24	25 a 29	30 a 34	35 a 39	40 a 44	45 a 49	50 a 54	55 a 59	60 a 64	65 y más
Total (1)	5.462	0,0	1,2	8,9	14,1	15,4	18,0	14,6	12,4	8,7	4,5	2,1
Buenos Aires	1.417	0,0	0,6	7,8	11,2	15,2	16,4	15,8	13,7	10,4	5,6	3,2
Catamarca	146	0,0	1,4	18,5	24,0	19,2	8,9	4,8	12,3	7,5	2,1	1,4
Chaco	114	0,0	5,3	16,7	18,4	13,2	18,4	10,5	10,5	1,8	3,5	1,8
Chubut	62	0,0	3,2	8,1	12,9	8,1	35,5	16,1	8,1	1,6	3,2	3,2
Ciudad de Buenos Aires	688	0,0	0,6	2,9	7,4	9,7	13,7	15,7	15,4	17,2	11,9	5,5
Córdoba	386	0,0	1,3	11,1	17,9	17,4	19,7	15,3	8,8	6,5	1,6	0,5
Corrientes	244	0,0	0,0	9,4	17,2	18,4	15,2	13,5	14,8	7,4	4,1	0,0
Entre Ríos	166	0,0	3,0	20,5	21,1	16,9	16,9	10,2	8,4	1,2	1,2	0,6
Formosa	96	0,0	3,1	12,5	20,8	20,8	17,7	12,5	10,4	1,0	1,0	0,0
Jujuy	130	0,0	0,0	4,6	12,3	11,5	19,2	23,8	13,8	10,8	3,1	0,8
La Pampa	82	0,0	3,7	8,5	13,4	12,2	19,5	17,1	15,9	7,3	1,2	1,2
La Rioja	152	0,0	0,7	7,9	23,0	19,7	21,7	10,5	9,9	3,3	3,3	0,0
Mendoza	441	0,0	1,1	10,2	14,3	16,6	18,6	12,9	11,8	8,8	3,4	2,3
Misiones	119	0,0	0,8	4,2	14,3	20,2	27,7	16,0	8,4	5,0	2,5	0,8
Neuquén	23	0,0	4,3	0,0	8,7	17,4	8,7	17,4	13,0	21,7	0,0	8,7
Río Negro	81	0,0	4,9	25,9	16,0	4,9	21,0	8,6	12,3	2,5	3,7	0,0
Salta	297	0,0	2,7	11,8	20,2	20,5	18,9	10,4	9,4	5,1	0,7	0,3
San Juan	71	0,0	0,0	0,0	12,7	9,9	21,1	26,8	12,7	11,3	5,6	0,0
San Luis	41	0,0	2,4	9,8	31,7	9,8	17,1	12,2	9,8	7,3	0,0	0,0
Santa Cruz	3	0,0	0,0	0,0	100,0	0,0	0,0	0,0	0,0	0,0	0,0	0,0
Santa Fe	486	0,0	1,2	7,6	12,3	16,3	21,0	16,3	11,7	7,8	4,3	1,4
Santiago del Estero	40	0,0	0,0	2,5	15,0	17,5	25,0	20,0	12,5	7,5	0,0	0,0
Tierra del Fuego	122	0,0	0,8	13,1	16,4	16,4	26,2	18,0	8,2	0,8	0,0	0,0
Tucumán	60	0,0	0,0	3,3	8,3	20,0	20,0	10,0	25,0	10,0	3,3	0,0

(1) Los docentes que se desempeñan simultáneamente en más de una jurisdicción fueron contabilizados en cada una de ellas; por lo tanto la suma de docentes las jurisdicciones es mayor que el total.

Docentes de educación común en actividad de nivel SNU de formación técnico-profesional en función frente a alumnos

CUADRO 150.2 Docentes por edad según jurisdicción. Sector de gestión privada (Porcentajes)

Jurisdicción	Total	Edad en años										
		Menos de 20	20 a 24	25 a 29	30 a 34	35 a 39	40 a 44	45 a 49	50 a 54	55 a 59	60 a 64	65 y más
Total (1)	8.474	0,0	1,7	11,4	16,7	17,1	16,6	13,2	10,7	7,0	3,8	1,7
Buenos Aires	1.485	0,0	1,5	10,3	17,0	15,6	16,0	14,7	10,8	7,4	4,3	2,3
Catamarca	34	0,0	2,9	20,6	23,5	14,7	14,7	14,7	2,9	2,9	2,9	0,0
Chaco	99	0,0	0,0	11,1	13,1	20,2	23,2	13,1	7,1	8,1	4,0	0,0
Chubut	53	0,0	9,4	28,3	17,0	15,1	9,4	13,2	0,0	0,0	5,7	1,9
Ciudad de Buenos Aires	2.402	0,0	0,8	7,5	13,4	15,8	15,9	14,1	13,9	9,7	6,0	2,8
Córdoba	936	0,0	1,3	13,7	18,2	20,8	17,7	11,3	7,6	5,6	2,8	1,1
Corrientes	180	0,0	3,9	8,9	15,6	18,9	15,0	16,1	12,2	6,1	2,2	1,1
Entre Ríos	202	0,0	3,5	22,3	22,8	15,3	12,9	8,4	5,9	5,0	1,0	3,0
Formosa	90	0,0	2,2	20,0	17,8	23,3	14,4	5,6	8,9	5,6	2,2	0,0
Jujuy	164	0,0	1,2	10,4	16,5	24,4	23,2	7,9	9,1	4,3	2,4	0,6
La Pampa	111	0,0	9,0	20,7	27,0	18,0	10,8	3,6	5,4	3,6	1,8	0,0
La Rioja	4	0,0	0,0	0,0	25,0	50,0	0,0	0,0	25,0	0,0	0,0	0,0
Mendoza	442	0,0	1,6	11,8	19,9	14,3	15,2	15,6	12,4	5,2	2,5	1,6
Misiones	387	0,0	4,1	18,9	20,7	17,8	17,6	10,1	6,5	2,1	1,8	0,5
Neuquén	92	0,0	1,1	18,5	22,8	13,0	14,1	13,0	13,0	3,3	0,0	1,1
Río Negro	153	0,0	3,9	17,6	20,9	9,2	17,6	13,7	9,8	4,6	2,6	0,0
Salta	253	0,0	2,8	14,6	19,8	21,3	18,6	12,6	5,1	3,2	2,0	0,0
San Juan	61	0,0	0,0	11,5	18,0	29,5	18,0	13,1	6,6	1,6	1,6	0,0
San Luis	19	0,0	0,0	21,1	26,3	26,3	10,5	5,3	0,0	0,0	10,5	0,0
Santa Cruz	0	-	-	-	-	-	-	-	-	-	-	-
Santa Fe	881	0,1	1,8	9,8	14,9	16,0	18,6	14,4	12,4	7,4	3,2	1,5
Santiago del Estero	119	0,0	0,0	9,2	16,8	26,1	20,2	6,7	10,1	7,6	2,5	0,8
Tierra del Fuego	4	0,0	0,0	0,0	25,0	0,0	25,0	50,0	0,0	0,0	0,0	0,0
Tucumán	348	0,0	1,7	10,3	17,2	17,0	16,4	15,8	8,9	8,9	2,9	0,9

(1) Los docentes que se desempeñan simultáneamente en más de una jurisdicción fueron contabilizados en cada una de ellas; por lo tanto la suma de docentes las jurisdicciones es mayor que el total.

Docentes de educación común en actividad de nivel SNU de formación técnico-profesional en función frente a alumnos

Cuadro 151 Docentes por antigüedad en la docencia según jurisdicción (Porcentajes)

Jurisdicción	Total	Antigüedad en años								
		Menos de 1	1 a 5	6 a 10	11 a 15	16 a 20	21 a 25	26 a 30	Más de 30	Sin información
Total (1)	13.820	6,8	22,0	19,1	16,4	11,6	6,7	4,5	4,3	8,6
Buenos Aires	2.879	5,2	20,1	17,2	16,5	11,6	7,6	4,6	6,1	11,0
Catamarca	180	3,9	43,9	12,8	13,9	10,0	3,9	3,3	1,1	7,2
Chaco	212	10,4	22,6	12,3	13,2	13,7	9,0	6,1	3,3	9,4
Chubut	114	17,5	27,2	14,9	12,3	11,4	2,6	1,8	0,9	11,4
Ciudad de Buenos Aires	3.071	5,9	16,7	21,1	17,5	13,3	8,8	5,0	6,2	5,4
Córdoba	1.310	8,3	24,5	20,1	17,4	10,4	5,3	4,0	2,2	7,7
Corrientes	421	6,4	23,3	19,7	16,4	11,9	8,1	5,7	4,0	4,5
Entre Ríos	364	8,0	34,1	16,2	14,8	7,1	3,8	4,9	2,5	8,5
Formosa	186	5,4	26,3	21,5	16,1	14,5	7,5	1,1	1,6	5,9
Jujuy	291	8,2	22,7	19,2	17,5	11,7	11,3	6,2	0,7	2,4
La Pampa	190	14,2	29,5	18,4	11,6	6,8	4,2	6,3	3,7	5,3
La Rioja	155	3,9	21,3	33,5	18,1	8,4	2,6	2,6	4,5	5,2
Mendoza	871	8,0	26,4	19,2	15,8	11,8	5,1	3,8	3,9	6,0
Misiones	503	7,4	23,7	22,3	12,7	8,2	4,8	4,2	0,6	16,3
Neuquén	113	5,3	29,2	25,7	8,0	7,1	6,2	3,5	0,0	15,0
Río Negro	234	12,0	34,6	16,2	10,7	8,1	6,0	3,4	1,7	7,3
Salta	546	9,2	31,9	19,6	13,4	10,6	4,4	3,7	1,3	6,0
San Juan	132	2,3	21,2	22,0	15,2	18,9	6,8	2,3	6,1	5,3
San Luis	60	8,3	33,3	20,0	16,7	8,3	1,7	0,0	1,7	10,0
Santa Cruz	3	33,3	0,0	66,7	0,0	0,0	0,0	0,0	0,0	0,0
Santa Fe	1.354	5,1	16,3	16,2	19,1	13,4	5,1	4,3	4,7	15,9
Santiago del Estero	158	4,4	14,6	25,3	24,1	6,3	6,3	7,6	3,8	7,6
Tierra del Fuego	126	19,0	26,2	18,3	18,3	11,1	0,8	0,8	0,0	5,6
Tucumán	406	7,1	22,7	20,2	14,3	12,1	7,1	6,2	5,4	4,9

(1) Los docentes que se desempeñan simultáneamente en más de una jurisdicción fueron contabilizados en cada una de ellas; por lo tanto la suma de docentes de todas las jurisdicciones es mayor que el total.

Docentes de educación común en actividad de nivel SNU de formación técnico-profesional en función frente a alumnos

Cuadro 151.1 Docentes por antigüedad en la docencia según jurisdicción. Sector de gestión estatal (Porcentajes)

Jurisdicción	Total	Antigüedad en años								
		Menos de 1	1 a 5	6 a 10	11 a 15	16 a 20	21 a 25	26 a 30	Más de 30	Sin información
Total (1)	5.462	5,7	19,0	17,0	17,9	13,4	8,4	5,5	5,3	7,6
Buenos Aires	1.417	4,7	15,8	15,1	18,8	13,5	10,0	6,3	7,4	8,4
Catamarca	146	4,8	41,1	11,6	13,0	11,6	4,1	4,1	1,4	8,2
Chaco	114	12,3	24,6	12,3	13,2	11,4	8,8	5,3	0,9	11,4
Chubut	62	16,1	30,6	6,5	16,1	17,7	3,2	1,6	1,6	6,5
Ciudad de Buenos Aires	688	3,3	10,0	14,8	16,7	16,3	13,5	7,8	12,4	5,1
Córdoba	386	9,3	22,3	17,1	19,4	11,7	7,3	3,1	0,5	9,3
Corrientes	244	5,7	22,1	22,1	15,6	11,5	8,2	6,1	4,5	4,1
Entre Ríos	166	6,0	36,7	12,0	17,5	7,2	4,8	6,6	1,8	7,2
Formosa	96	7,3	13,5	21,9	19,8	18,8	10,4	1,0	1,0	6,3
Jujuy	130	5,4	13,8	14,6	16,9	17,7	17,7	9,2	0,8	3,8
La Pampa	82	6,1	20,7	19,5	14,6	11,0	8,5	7,3	6,1	6,1
La Rioja	152	3,9	21,7	33,6	17,8	8,6	2,6	2,0	4,6	5,3
Mendoza	441	4,3	22,0	20,9	20,0	12,5	5,9	4,8	5,0	4,8
Misiones	119	4,2	16,0	13,4	13,4	14,3	7,6	6,7	0,8	23,5
Neuquén	23	4,3	17,4	30,4	17,4	0,0	0,0	8,7	0,0	21,7
Río Negro	81	12,3	40,7	9,9	9,9	11,1	4,9	2,5	1,2	7,4
Salta	297	7,4	29,3	21,2	11,4	12,5	5,7	5,7	1,3	5,4
San Juan	71	0,0	11,3	18,3	14,1	23,9	12,7	4,2	8,5	7,0
San Luis	41	9,8	29,3	22,0	14,6	12,2	0,0	0,0	0,0	12,2
Santa Cruz	3	33,3	0,0	66,7	0,0	0,0	0,0	0,0	0,0	0,0
Santa Fe	486	3,5	11,7	17,3	24,7	14,4	6,0	4,9	6,6	10,9
Santiago del Estero	40	0,0	7,5	22,5	32,5	12,5	10,0	7,5	5,0	2,5
Tierra del Fuego	122	19,7	26,2	17,2	18,9	10,7	0,8	0,8	0,0	5,7
Tucumán	60	3,3	10,0	15,0	16,7	18,3	15,0	10,0	5,0	6,7

(1) Los docentes que se desempeñan simultáneamente en más de una jurisdicción fueron contabilizados en cada una de ellas; por lo tanto la suma de docentes de todas las jurisdicciones es mayor que el total.

Docentes de educación común en actividad de nivel SNU de formación técnico-profesional en función frente a alumnos

Cuadro 151.2 Docentes por antigüedad en la docencia según jurisdicción. Sector de gestión privada (Porcentajes)

Jurisdicción	Total	Antigüedad en años								
		Menos de 1	1 a 5	6 a 10	11 a 15	16 a 20	21 a 25	26 a 30	Más de 30	Sin información
Total (1)	8.474	7,4	23,9	20,5	15,5	10,6	5,5	3,8	3,6	9,1
Buenos Aires	1.485	5,5	24,2	19,3	14,5	9,6	5,6	3,0	4,8	13,4
Catamarca	34	0,0	55,9	17,6	17,6	2,9	2,9	0,0	0,0	2,9
Chaco	99	8,1	20,2	12,1	14,1	16,2	9,1	7,1	6,1	7,1
Chubut	53	18,9	24,5	24,5	7,5	3,8	1,9	1,9	0,0	17,0
Ciudad de Buenos Aires	2.402	6,6	18,5	23,0	17,7	12,5	7,5	4,2	4,5	5,5
Córdoba	936	7,8	25,6	21,3	16,5	10,1	4,5	4,4	2,9	6,9
Corrientes	180	7,2	25,0	16,1	17,2	13,3	7,8	5,0	3,3	5,0
Entre Ríos	202	9,9	31,7	19,3	13,4	6,9	3,0	3,5	3,0	9,4
Formosa	90	3,3	40,0	21,1	12,2	10,0	4,4	1,1	2,2	5,6
Jujuy	164	10,4	29,9	22,6	17,7	7,3	6,1	4,3	0,6	1,2
La Pampa	111	19,8	35,1	18,0	9,9	3,6	0,9	5,4	1,8	5,4
La Rioja	4	0,0	0,0	25,0	25,0	0,0	0,0	25,0	0,0	25,0
Mendoza	442	11,5	30,8	17,4	12,2	11,3	4,1	2,7	2,9	7,0
Misiones	387	8,3	25,8	24,8	12,7	6,5	3,9	3,6	0,5	14,0
Neuquén	92	5,4	32,6	23,9	5,4	8,7	7,6	2,2	0,0	14,1
Río Negro	153	11,8	31,4	19,6	11,1	6,5	6,5	3,9	2,0	7,2
Salta	253	11,1	34,4	17,8	15,8	8,7	3,2	1,2	1,2	6,7
San Juan	61	4,9	32,8	26,2	16,4	13,1	0,0	0,0	3,3	3,3
San Luis	19	5,3	42,1	15,8	21,1	0,0	5,3	0,0	5,3	5,3
Santa Cruz	0	-	-	-	-	-	-	-	-	-
Santa Fe	881	5,9	18,8	15,6	16,1	12,9	4,5	3,9	3,9	18,4
Santiago del Estero	119	5,9	16,8	26,1	21,8	4,2	5,0	7,6	3,4	9,2
Tierra del Fuego	4	0,0	25,0	50,0	0,0	25,0	0,0	0,0	0,0	0,0
Tucumán	348	7,8	24,7	21,3	13,8	11,2	5,7	5,5	5,5	4,6

(1) Los docentes que se desempeñan simultáneamente en más de una jurisdicción fueron contabilizados en cada una de ellas; por lo tanto la suma de docentes de todas las jurisdicciones es mayor que el total.

Docentes de educación común en actividad de nivel SNU de formación técnico-profesional en función frente a alumnos

Cuadro 152 Docentes por máximo nivel educativo alcanzado según jurisdicción (Porcentajes)

Jurisdicción	Total	Máximo nivel educativo alcanzado					
		Primario completo	Secundario incompleto	Secundario completo	Superior incompleto	Superior completo o más	Sin información
Total (1)	13.820	0,1	0,1	0,6	2,0	91,2	6,0
Buenos Aires	2.879	0,0	0,0	0,4	1,5	90,8	7,2
Catamarca	180	0,0	0,0	0,0	0,6	93,3	6,1
Chaco	212	0,0	0,0	0,5	0,5	92,9	6,1
Chubut	114	0,0	0,9	1,8	9,6	79,8	7,9
Ciudad de Buenos Aires	3.071	0,2	0,2	0,6	2,7	93,0	3,4
Córdoba	1.310	0,0	0,0	0,4	0,6	93,2	5,8
Corrientes	421	0,0	0,5	2,9	2,9	90,7	3,1
Entre Ríos	364	0,0	0,0	0,3	1,1	93,4	5,2
Formosa	186	0,0	0,0	0,5	1,1	93,0	5,4
Jujuy	291	0,0	0,0	0,3	0,3	97,3	2,1
La Pampa	190	0,5	0,5	3,2	2,6	92,1	1,1
La Rioja	155	0,0	0,0	2,6	3,9	89,0	4,5
Mendoza	871	0,0	0,2	0,3	3,0	92,2	4,2
Misiones	503	0,0	0,6	0,8	2,4	82,5	13,7
Neuquén	113	0,0	0,0	0,0	0,9	85,8	13,3
Río Negro	234	0,0	0,4	0,4	6,4	88,0	4,7
Salta	546	0,0	0,2	0,4	1,1	93,2	5,1
San Juan	132	0,0	0,0	0,0	2,3	93,9	3,8
San Luis	60	0,0	0,0	0,0	3,3	95,0	1,7
Santa Cruz	3	0,0	0,0	0,0	0,0	100,0	0,0
Santa Fe	1.354	0,0	0,1	0,6	1,6	85,7	12,0
Santiago del Estero	158	0,0	0,0	1,3	1,3	91,1	6,3
Tierra del Fuego	126	0,0	0,0	2,4	0,0	92,1	5,6
Tucumán	406	0,0	0,0	0,0	1,0	95,3	3,7

(1) Los docentes que se desempeñan simultáneamente en más de una jurisdicción fueron contabilizados en cada una de ellas; por lo tanto la suma de docentes de todas las jurisdicciones es mayor que el total.

Docentes de educación común en actividad de nivel SNU de formación técnico-profesional en función frente a alumnos

Cuadro 152.1 Docentes por máximo nivel educativo alcanzado según jurisdicción. Sector de gestión estatal (Porcentajes)

Jurisdicción	Total	Máximo nivel educativo alcanzado					
		Primario completo	Secundario incompleto	Secundario completo	Superior incompleto	Superior completo o más	Sin información
Total (1)	5.462	0,0	0,1	0,5	1,4	92,2	5,8
Buenos Aires	1.417	0,0	0,0	0,1	0,7	92,9	6,3
Catamarca	146	0,0	0,0	0,0	0,7	92,5	6,8
Chaco	114	0,0	0,0	0,9	0,0	90,4	8,8
Chubut	62	0,0	1,6	3,2	9,7	82,3	3,2
Ciudad de Buenos Aires	688	0,0	0,1	0,4	1,7	94,2	3,5
Córdoba	386	0,0	0,0	0,3	0,5	91,5	7,8
Corrientes	244	0,0	0,0	1,2	0,4	94,7	3,7
Entre Ríos	166	0,0	0,0	0,0	0,6	95,2	4,2
Formosa	96	0,0	0,0	1,0	1,0	93,8	4,2
Jujuy	130	0,0	0,0	0,8	0,8	95,4	3,1
La Pampa	82	1,2	1,2	6,1	2,4	89,0	0,0
La Rioja	152	0,0	0,0	2,6	3,9	88,8	4,6
Mendoza	441	0,0	0,0	0,0	1,8	94,8	3,4
Misiones	119	0,0	0,0	0,0	1,7	75,6	22,7
Neuquén	23	0,0	0,0	0,0	0,0	78,3	21,7
Río Negro	81	0,0	0,0	1,2	6,2	86,4	6,2
Salta	297	0,0	0,3	0,3	1,3	92,9	5,1
San Juan	71	0,0	0,0	0,0	2,8	93,0	4,2
San Luis	41	0,0	0,0	0,0	4,9	92,7	2,4
Santa Cruz	3	0,0	0,0	0,0	0,0	100,0	0,0
Santa Fe	486	0,0	0,2	0,0	1,9	89,9	8,0
Santiago del Estero	40	0,0	0,0	0,0	2,5	95,0	2,5
Tierra del Fuego	122	0,0	0,0	2,5	0,0	91,8	5,7
Tucumán	60	0,0	0,0	0,0	0,0	96,7	3,3

(1) Los docentes que se desempeñan simultáneamente en más de una jurisdicción fueron contabilizados en cada una de ellas; por lo tanto la suma de docentes de todas las jurisdicciones es mayor que el total.

Docentes de educación común en actividad de nivel SNU de formación técnico-profesional en función frente a alumnos

Cuadro 152.2 Docentes por máximo nivel educativo alcanzado según jurisdicción. Sector de gestión privada (Porcentajes)

Jurisdicción	Total	Máximo nivel educativo alcanzado					
		Primario completo	Secundario incompleto	Secundario completo	Superior incompleto	Superior completo o más	Sin información
Total (1)	8.474	0,1	0,2	0,7	2,3	90,6	6,2
Buenos Aires	1.485	0,1	0,1	0,6	2,3	89,0	7,9
Catamarca	34	0,0	0,0	0,0	0,0	97,1	2,9
Chaco	99	0,0	0,0	0,0	1,0	96,0	3,0
Chubut	53	0,0	0,0	0,0	9,4	77,4	13,2
Ciudad de Buenos Aires	2.402	0,2	0,2	0,6	3,0	92,6	3,4
Córdoba	936	0,0	0,0	0,4	0,6	94,0	4,9
Corrientes	180	0,0	1,1	5,0	6,1	85,6	2,2
Entre Ríos	202	0,0	0,0	0,5	1,5	92,1	5,9
Formosa	90	0,0	0,0	0,0	1,1	92,2	6,7
Jujuy	164	0,0	0,0	0,0	0,0	98,8	1,2
La Pampa	111	0,0	0,0	0,9	2,7	94,6	1,8
La Rioja	4	0,0	0,0	0,0	0,0	75,0	25,0
Mendoza	442	0,0	0,5	0,7	4,3	89,6	5,0
Misiones	387	0,0	0,8	1,0	2,6	84,8	10,9
Neuquén	92	0,0	0,0	0,0	1,1	87,0	12,0
Río Negro	153	0,0	0,7	0,0	6,5	88,9	3,9
Salta	253	0,0	0,0	0,4	0,8	93,7	5,1
San Juan	61	0,0	0,0	0,0	1,6	95,1	3,3
San Luis	19	0,0	0,0	0,0	0,0	100,0	0,0
Santa Cruz	0	-	-	-	-	-	-
Santa Fe	881	0,0	0,0	0,9	1,6	83,5	14,0
Santiago del Estero	119	0,0	0,0	1,7	0,8	89,9	7,6
Tierra del Fuego	4	0,0	0,0	0,0	0,0	100,0	0,0
Tucumán	348	0,0	0,0	0,0	1,1	95,1	3,7

(1) Los docentes que se desempeñan simultáneamente en más de una jurisdicción fueron contabilizados en cada una de ellas; por lo tanto la suma de docentes de todas las jurisdicciones es mayor que el total.

Docentes de educación común en actividad de nivel SNU de formación técnico-profesional en función frente a alumnos

Cuadro 153 Docentes por tipo de formación (*) y título según jurisdicción (Porcentajes)

Jurisdicción	Total	Con título docente					Sin título docente				Sin información
		Subtotal	Maestro normal exclusivamente	Profesor de SNU exclusivamente	Profesor universitario exclusivamente	Combinaciones en las que al menos tenga un título docente	Subtotal	Técnico/profesional de SNU exclusivamente	Técnico/profesional universitario exclusivamente	Combinaciones de títulos superiores no docentes	
Total (1)	13.820	47,8	0,3	11,0	13,6	22,9	42,4	9,8	30,2	2,4	9,8
Buenos Aires	2.879	51,6	0,3	11,5	11,6	28,3	37,9	9,4	25,8	2,7	10,5
Catamarca	180	60,0	0,0	12,8	24,4	22,8	32,8	3,9	26,7	2,2	7,2
Chaco	212	53,3	0,0	14,6	17,9	20,8	38,2	6,6	31,6	0,0	8,5
Chubut	114	31,6	0,0	4,4	13,2	14,0	46,5	14,0	29,8	2,6	21,9
Ciudad de Buenos Aires	3.071	48,9	0,3	9,0	11,9	27,7	43,0	12,0	27,7	3,3	8,1
Córdoba	1.310	47,3	0,2	9,8	14,4	23,0	45,0	9,4	32,7	3,0	7,7
Corrientes	421	45,8	0,7	12,6	10,5	22,1	44,4	10,9	30,2	3,3	9,7
Entre Ríos	364	53,3	0,0	22,3	10,2	20,9	38,5	9,9	28,0	0,5	8,2
Formosa	186	57,0	0,5	28,0	12,4	16,1	35,5	10,2	24,2	1,1	7,5
Jujuy	291	45,7	0,7	14,8	9,6	20,6	51,9	8,6	38,8	4,5	2,4
La Pampa	190	44,2	0,5	8,4	23,2	12,1	46,3	7,9	37,4	1,1	9,5
La Rioja	155	43,9	0,6	18,7	6,5	18,1	44,5	14,8	29,0	0,6	11,6
Mendoza	871	42,8	0,2	6,0	19,9	16,8	48,6	6,5	40,3	1,7	8,6
Misiones	503	41,9	0,4	12,5	12,7	16,3	39,2	7,8	29,8	1,6	18,9
Neuquén	113	37,2	0,0	7,1	18,6	11,5	46,0	8,0	37,2	0,9	16,8
Río Negro	234	33,3	0,9	6,4	15,0	11,1	54,7	13,7	39,3	1,7	12,0
Salta	546	52,2	0,0	14,8	17,8	19,6	40,3	9,0	30,6	0,7	7,5
San Juan	132	45,5	0,8	6,1	28,0	10,6	48,5	8,3	40,2	0,0	6,1
San Luis	60	46,7	0,0	11,7	20,0	15,0	48,3	11,7	33,3	3,3	5,0
Santa Cruz	3	66,7	0,0	33,3	33,3	0,0	33,3	0,0	33,3	0,0	0,0
Santa Fe	1.354	43,6	0,1	10,6	12,8	20,1	40,9	10,6	27,9	2,4	15,4
Santiago del Estero	158	41,8	0,0	7,6	11,4	22,8	48,1	8,9	37,3	1,9	10,1
Tierra del Fuego	126	49,2	0,0	22,2	18,3	8,7	42,9	8,7	34,1	0,0	7,9
Tucumán	406	49,5	0,0	10,8	15,0	23,6	45,6	5,9	38,2	1,5	4,9

(1) Los docentes que se desempeñan simultáneamente en más de una jurisdicción fueron contabilizados en cada una de ellas; por lo tanto la suma de docentes de todas las jurisdicciones es mayor que el total.

(*) Los docentes que cuentan con ambos tipos de formación (docente y no docente) se han contabilizado solamente en la categoría "Combinaciones en las que al menos tenga un título docente".

Docentes de educación común en actividad de nivel SNU de formación técnico-profesional en función frente a alumnos

Cuadro 153.1 Docentes por tipo de formación (*) y título según jurisdicción. Sector de gestión estatal (Porcentajes)

Jurisdicción	Total	Con título docente					Sin título docente				Sin información
		Subtotal	Maestro normal exclusivamente	Profesor de SNU exclusivamente	Profesor universitario exclusivamente	Combinaciones en las que al menos tenga un título docente	Subtotal	Técnico/profesional de SNU exclusivamente	Técnico/profesional universitario exclusivamente	Combinaciones de títulos superiores no docentes	
Total (1)	5.462	52,5	0,3	13,5	14,0	24,7	39,1	7,4	29,8	1,9	8,5
Buenos Aires	1.417	55,3	0,1	13,2	11,4	30,6	37,1	7,4	27,3	2,3	7,6
Catamarca	146	63,7	0,0	15,1	27,4	21,2	28,1	3,4	24,0	0,7	8,2
Chaco	114	57,9	0,0	17,5	20,2	20,2	29,8	4,4	25,4	0,0	12,3
Chubut	62	33,9	0,0	4,8	12,9	16,1	48,4	14,5	30,6	3,2	17,7
Ciudad de Buenos Aires	688	58,1	0,6	9,2	13,2	35,2	35,5	8,4	23,5	3,5	6,4
Córdoba	386	47,7	0,0	11,9	15,5	20,2	43,3	8,3	33,4	1,6	9,1
Corrientes	244	48,4	0,4	13,9	9,8	24,2	46,3	9,0	33,2	4,1	5,3
Entre Ríos	166	53,6	0,0	27,7	11,4	14,5	39,8	9,6	30,1	0,0	6,6
Formosa	96	68,8	1,0	42,7	12,5	12,5	25,0	7,3	17,7	0,0	6,3
Jujuy	130	55,4	0,8	17,7	9,2	27,7	40,8	3,1	36,9	0,8	3,8
La Pampa	82	40,2	0,0	6,1	20,7	13,4	45,1	4,9	40,2	0,0	14,6
La Rioja	152	43,4	0,7	18,4	6,6	17,8	44,7	15,1	28,9	0,7	11,8
Mendoza	441	46,3	0,2	6,3	21,3	18,4	47,4	3,4	42,0	2,0	6,3
Misiones	119	42,0	0,0	14,3	11,8	16,0	31,9	4,2	26,9	0,8	26,1
Neuquén	23	21,7	0,0	4,3	4,3	13,0	56,5	4,3	52,2	0,0	21,7
Río Negro	81	30,9	2,5	6,2	13,6	8,6	58,0	16,0	42,0	0,0	11,1
Salta	297	56,2	0,0	17,5	16,2	22,6	36,0	6,1	29,3	0,7	7,7
San Juan	71	50,7	1,4	2,8	33,8	12,7	42,3	5,6	36,6	0,0	7,0
San Luis	41	51,2	0,0	12,2	24,4	14,6	41,5	12,2	26,8	2,4	7,3
Santa Cruz	3	66,7	0,0	33,3	33,3	0,0	33,3	0,0	33,3	0,0	0,0
Santa Fe	486	51,6	0,0	13,6	11,1	27,0	37,0	8,0	27,2	1,9	11,3
Santiago del Estero	40	55,0	0,0	22,5	7,5	25,0	37,5	2,5	35,0	0,0	7,5
Tierra del Fuego	122	49,2	0,0	22,1	18,0	9,0	42,6	8,2	34,4	0,0	8,2

(1) Los docentes que se desempeñan simultáneamente en más de una jurisdicción fueron contabilizados en cada una de ellas; por lo tanto la suma de docentes de todas las jurisdicciones es mayor que el total.

(*) Los docentes que cuentan con ambos tipos de formación (docente y no docente) se han contabilizado solamente en la categoría "Combinaciones en las que al menos tenga un título docente".

Docentes de educación común en actividad de nivel SNU de formación técnico-profesional en función frente a alumnos

Cuadro 153.2 Docentes por tipo de formación (*) y título según jurisdicción. Sector de gestión privada (Porcentajes)

Jurisdicción	Total	Con título docente					Sin título docente				Sin información
		Subtotal	Maestro normal exclusivamente	Profesor de SNU exclusivamente	Profesor universitario exclusivamente	Combinaciones en las que al menos tenga un título docente	Subtotal	Técnico/profesional de SNU exclusivamente	Técnico/profesional universitario exclusivamente	Combinaciones de títulos superiores no docentes	
Total (1)	8.474	44,9	0,3	9,4	13,3	21,9	44,5	11,3	30,4	2,8	10,6
Buenos Aires	1.485	48,4	0,4	9,8	11,9	26,3	38,7	11,2	24,2	3,2	13,0
Catamarca	34	44,1	0,0	2,9	11,8	29,4	52,9	5,9	38,2	8,8	2,9
Chaco	99	47,5	0,0	11,1	15,2	21,2	48,5	9,1	39,4	0,0	4,0
Chubut	53	28,3	0,0	3,8	13,2	11,3	45,3	13,2	30,2	1,9	26,4
Ciudad de Buenos Aires	2.402	46,3	0,2	8,9	11,5	25,6	45,1	13,1	28,7	3,3	8,6
Córdoba	936	47,2	0,2	9,0	13,9	24,1	45,7	9,7	32,4	3,6	7,1
Corrientes	180	42,2	1,1	10,6	11,1	19,4	42,2	13,3	26,1	2,8	15,6
Entre Ríos	202	52,5	0,0	17,8	8,9	25,7	38,1	9,9	27,2	1,0	9,4
Formosa	90	44,4	0,0	12,2	12,2	20,0	46,7	13,3	31,1	2,2	8,9
Jujuy	164	37,8	0,6	12,2	9,8	15,2	61,0	12,8	40,9	7,3	1,2
La Pampa	111	47,7	0,9	9,9	24,3	12,6	46,8	10,8	34,2	1,8	5,4
La Rioja	4	50,0	0,0	25,0	0,0	25,0	25,0	0,0	25,0	0,0	25,0
Mendoza	442	39,4	0,2	5,4	18,3	15,4	49,8	9,5	38,7	1,6	10,9
Misiones	387	42,1	0,5	11,9	12,9	16,8	41,3	8,8	30,5	2,1	16,5
Neuquén	92	40,2	0,0	7,6	21,7	10,9	43,5	8,7	33,7	1,1	16,3
Río Negro	153	34,6	0,0	6,5	15,7	12,4	52,9	12,4	37,9	2,6	12,4
Salta	253	47,8	0,0	11,5	20,2	16,2	45,1	12,3	32,0	0,8	7,1
San Juan	61	39,3	0,0	9,8	21,3	8,2	55,7	11,5	44,3	0,0	4,9
San Luis	19	36,8	0,0	10,5	10,5	15,8	63,2	10,5	47,4	5,3	0,0
Santa Cruz	0	-	-	-	-	-	-	-	-	-	-
Santa Fe	881	39,5	0,2	8,9	13,6	16,8	42,8	11,9	28,1	2,7	17,7

(1) Los docentes que se desempeñan simultáneamente en más de una jurisdicción fueron contabilizados en cada una de ellas; por lo tanto la suma de docentes de todas las jurisdicciones es mayor que el total.

(*) Los docentes que cuentan con ambos tipos de formación (docente y no docente) se han contabilizado solamente en la categoría "Combinaciones en las que al menos tenga un título docente".

Docentes de educación común en actividad de nivel SNU de formación técnico-profesional en función frente a alumnos

Cuadro 154 Docentes con nivel superior completo por tipo de título según jurisdicción (Porcentajes)

Jurisdicción	Total	Tipo de título						
		Profesor formado en el nivel superior no universitario exclusivamente	Profesor formado en el nivel superior universitario exclusivamente	Técnico/profesional formado en el nivel superior no universitario exclusivamente	Técnico/profesional formado en el nivel superior universitario exclusivamente	Combinaciones con al menos un título universitario	Otras combinaciones	Sin información
Total (1)	12.603	14,5	17,1	11,3	35,2	17,3	3,1	1,5
Buenos Aires	2.615	17,1	14,8	11,4	30,8	20,0	4,1	1,8
Catamarca	168	15,5	28,0	4,8	31,5	14,3	5,4	0,6
Chaco	197	18,8	22,8	7,6	36,5	11,2	1,0	2,0
Chubut	91	7,7	18,7	17,6	37,4	14,3	2,2	2,2
Ciudad de Buenos Aires	2.855	11,8	15,4	13,8	32,2	22,0	3,3	1,6
Córdoba	1.221	12,9	17,5	10,2	36,9	17,4	4,0	1,1
Corrientes	382	16,0	14,4	12,6	39,5	13,9	2,4	1,3
Entre Ríos	340	26,5	11,8	10,9	30,9	14,7	3,5	1,8
Formosa	173	32,9	15,0	12,1	27,2	9,2	2,3	1,2
Jujuy	283	15,9	11,3	8,8	43,5	18,7	1,4	0,4
La Pampa	175	10,3	26,9	8,6	41,1	9,1	1,1	2,9
La Rioja	138	23,9	8,7	16,7	35,5	9,4	4,3	1,4
Mendoza	803	7,6	24,7	7,3	45,3	12,3	1,6	1,1
Misiones	415	16,1	16,4	9,4	38,1	14,9	2,7	2,4
Neuquén	97	9,3	21,6	9,3	45,4	8,2	3,1	3,1
Río Negro	206	8,3	19,9	15,5	46,1	8,3	1,0	1,0
Salta	509	17,3	20,2	9,6	33,4	15,5	3,1	0,8
San Juan	124	8,9	31,5	9,7	43,5	4,8	0,8	0,8
San Luis	57	14,0	21,1	12,3	36,8	15,8	0,0	0,0
Santa Cruz	3	33,3	33,3	0,0	33,3	0,0	0,0	0,0
Santa Fe	1.161	14,0	16,9	12,8	34,1	17,6	2,9	1,6
Santiago del Estero	144	12,5	14,6	9,7	43,1	17,4	1,4	1,4
Tierra del Fuego	116	24,1	19,8	9,5	37,1	8,6	0,9	0,0
Tucumán	387	13,7	19,9	6,5	43,2	14,2	2,3	0,3

(1) Los docentes que se desempeñan simultáneamente en más de una jurisdicción fueron contabilizados en cada una de ellas; por lo tanto la suma de docentes de todas las jurisdicciones es mayor que el total.

Docentes de educación común en actividad de nivel SNU de formación técnico-profesional en función frente a alumnos

Cuadro 154.1 Docentes con nivel superior completo por tipo de título según jurisdicción. Sector de gestión estatal (Porcentajes)

Jurisdicción	Total	Tipo de título						
		Profesor formado en el nivel superior no universitario exclusivamente	Profesor formado en el nivel superior universitario exclusivamente	Técnico/profesional formado en el nivel superior no universitario exclusivamente	Técnico/profesional formado en el nivel superior universitario exclusivamente	Combinaciones con al menos un título universitario	Otras combinaciones	Sin información
Total (1)	5.036	17,8	17,3	8,5	34,6	17,6	3,1	1,1
Buenos Aires	1.316	19,9	14,2	9,3	32,1	20,1	3,6	0,7
Catamarca	135	18,5	31,1	4,4	28,1	11,9	5,2	0,7
Chaco	103	22,3	25,2	4,9	30,1	12,6	1,9	2,9
Chubut	51	7,8	19,6	17,6	37,3	15,7	2,0	0,0
Ciudad de Buenos Aires	648	13,6	17,3	9,6	28,1	26,5	3,5	1,4
Córdoba	353	14,2	17,6	9,1	38,0	17,6	3,1	0,6
Corrientes	231	17,3	13,9	10,0	41,6	14,3	2,6	0,4
Entre Ríos	158	32,3	12,0	10,1	32,3	9,5	1,9	1,9
Formosa	90	48,9	13,3	8,9	18,9	5,6	3,3	1,1
Jujuy	124	20,2	12,1	3,2	42,7	20,2	1,6	0,0
La Pampa	73	6,8	26,0	5,5	46,6	8,2	1,4	5,5
La Rioja	135	23,7	8,1	17,0	35,6	9,6	4,4	1,5
Mendoza	418	7,7	25,4	3,6	45,7	14,1	2,2	1,4
Misiones	90	20,0	17,8	5,6	37,8	15,6	1,1	2,2
Neuquén	18	5,6	5,6	5,6	66,7	11,1	5,6	0,0
Río Negro	70	10,0	18,6	18,6	50,0	1,4	1,4	0,0
Salta	276	21,4	19,2	6,5	31,9	18,5	1,8	0,7
San Juan	66	6,1	39,4	6,1	40,9	6,1	0,0	1,5
San Luis	38	15,8	26,3	13,2	31,6	13,2	0,0	0,0
Santa Cruz	3	33,3	33,3	0,0	33,3	0,0	0,0	0,0
Santa Fe	437	16,9	15,1	9,4	31,6	20,1	5,5	1,4
Santiago del Estero	38	26,3	7,9	2,6	39,5	21,1	0,0	2,6
Tierra del Fuego	112	24,1	19,6	8,9	37,5	8,9	0,9	0,0
Tucumán	58	13,8	17,2	3,4	36,2	27,6	1,7	0,0

(1) Los docentes que se desempeñan simultáneamente en más de una jurisdicción fueron contabilizados en cada una de ellas; por lo tanto la suma de docentes de todas las jurisdicciones es mayor que el total.

Docentes de educación común en actividad de nivel SNU de formación técnico-profesional en función frente a alumnos

Cuadro 154.2 Docentes con nivel superior completo por tipo de título según jurisdicción. Sector de gestión privada (Porcentajes)

Jurisdicción	Total	Tipo de título						
		Profesor formado en el nivel superior no universitario exclusivamente	Profesor formado en el nivel superior universitario exclusivamente	Técnico/profesional formado en el nivel superior no universitario exclusivamente	Técnico/profesional formado en el nivel superior universitario exclusivamente	Combinaciones con al menos un título universitario	Otras combinaciones	Sin información
Total (1)	7.677	12,4	16,9	13,0	35,7	17,2	3,1	1,7
Buenos Aires	1.322	14,4	15,4	13,4	29,6	19,9	4,5	2,9
Catamarca	33	3,0	15,2	6,1	45,5	24,2	6,1	0,0
Chaco	95	14,7	20,0	10,5	44,2	9,5	0,0	1,1
Chubut	41	7,3	17,1	17,1	39,0	12,2	2,4	4,9
Ciudad de Buenos Aires	2.224	11,3	14,9	15,1	33,2	20,7	3,2	1,6
Córdoba	880	12,4	17,5	10,5	36,5	17,4	4,4	1,4
Corrientes	154	13,6	14,9	16,2	36,4	14,3	1,9	2,6
Entre Ríos	186	21,5	11,3	11,3	30,6	18,8	4,8	1,6
Formosa	83	15,7	16,9	15,7	36,1	13,3	1,2	1,2
Jujuy	162	12,3	10,5	13,0	45,1	17,3	1,2	0,6
La Pampa	105	12,4	26,7	11,4	37,1	10,5	1,0	1,0
La Rioja	3	33,3	33,3	0,0	33,3	0,0	0,0	0,0
Mendoza	396	7,3	23,7	11,1	44,9	10,9	1,3	0,8
Misiones	328	14,9	15,9	10,4	38,1	15,2	3,0	2,4
Neuquén	80	10,0	25,0	10,0	41,3	7,5	2,5	3,8
Río Negro	136	7,4	20,6	14,0	44,1	11,8	0,7	1,5
Salta	237	12,2	21,9	13,1	35,0	12,2	4,6	0,8
San Juan	58	12,1	22,4	13,8	46,6	3,4	1,7	0,0
San Luis	19	10,5	10,5	10,5	47,4	21,1	0,0	0,0
Santa Cruz	0	-	-	-	-	-	-	-
Santa Fe	736	12,1	17,9	14,8	35,3	16,6	1,4	1,9
Santiago del Estero	107	7,5	16,8	12,1	44,9	15,9	1,9	0,9
Tierra del Fuego	4	25,0	25,0	25,0	25,0	0,0	0,0	0,0
Tucumán	331	13,6	20,2	6,9	44,4	12,1	2,4	0,3

(1) Los docentes que se desempeñan simultáneamente en más de una jurisdicción fueron contabilizados en cada una de ellas; por lo tanto la suma de docentes de todas las jurisdicciones es mayor que el total.

Docentes de educación común en actividad de nivel SNU de formación técnico-profesional en función frente a alumnos

Cuadro 155 Docentes con nivel superior completo por posesión de título de posgrado según jurisdicción (Porcentajes)

Jurisdicción	Total	Título de maestría o doctorado	
		Sí	No
Total (1)	12.603	13,4	86,6
Buenos Aires	2.615	13,2	86,8
Catamarca	168	8,3	91,7
Chaco	197	12,2	87,8
Chubut	91	13,2	86,8
Ciudad de Buenos Aires	2.855	15,8	84,2
Córdoba	1.221	12,6	87,4
Corrientes	382	13,4	86,6
Entre Ríos	340	9,4	90,6
Formosa	173	7,5	92,5
Jujuy	283	8,5	91,5
La Pampa	175	18,3	81,7
La Rioja	138	8,7	91,3
Mendoza	803	17,2	82,8
Misiones	415	14,0	86,0
Neuquén	97	11,3	88,7
Río Negro	206	11,7	88,3
Salta	509	7,1	92,9
San Juan	124	19,4	80,6
San Luis	57	21,1	78,9
Santa Cruz	3	33,3	66,7
Santa Fe	1.161	13,7	86,3
Santiago del Estero	144	9,7	90,3
Tierra del Fuego	116	6,9	93,1
Tucumán	387	11,4	88,6

(1) Los docentes que se desempeñan simultáneamente en más de una jurisdicción fueron contabilizados en cada una de ellas; por lo tanto la suma de docentes de todas las jurisdicciones es mayor que el total.

Docentes de educación común en actividad de nivel SNU de formación técnico-profesional en función frente a alumnos

Cuadro 155.1 Docentes con nivel superior completo por posesión de título de posgrado según jurisdicción. Sector de gestión estatal (Porcentajes)

Jurisdicción	Total	Título de maestría o doctorado	
		Sí	No
Total (1)	5.036	13,4	86,6
Buenos Aires	1.316	11,7	88,3
Catamarca	135	8,9	91,1
Chaco	103	14,6	85,4
Chubut	51	15,7	84,3
Ciudad de Buenos Aires	648	19,9	80,1
Córdoba	353	11,0	89,0
Corrientes	231	13,9	86,1
Entre Ríos	158	8,9	91,1
Formosa	90	10,0	90,0
Jujuy	124	8,9	91,1
La Pampa	73	28,8	71,2
La Rioja	135	8,9	91,1
Mendoza	418	18,7	81,3
Misiones	90	17,8	82,2
Neuquén	18	22,2	77,8
Río Negro	70	12,9	87,1
Salta	276	6,5	93,5
San Juan	66	19,7	80,3
San Luis	38	21,1	78,9
Santa Cruz	3	33,3	66,7
Santa Fe	437	13,0	87,0
Santiago del Estero	38	2,6	97,4
Tierra del Fuego	112	7,1	92,9
Tucumán	58	13,8	86,2

(1) Los docentes que se desempeñan simultáneamente en más de una jurisdicción fueron contabilizados en cada una de ellas; por lo tanto la suma de docentes de todas las jurisdicciones es mayor que el total.

Docentes de educación común en actividad de nivel SNU de formación técnico-profesional en función frente a alumnos

Cuadro 155.2 Docentes con nivel superior completo por posesión de título de posgrado según jurisdicción. Sector de gestión privada (Porcentajes)

Jurisdicción	Total	Título de maestría o doctorado	
		Sí	No
Total (1)	7.677	13,4	86,6
Buenos Aires	1.322	14,7	85,3
Catamarca	33	6,1	93,9
Chaco	95	10,5	89,5
Chubut	41	9,8	90,2
Ciudad de Buenos Aires	2.224	14,7	85,3
Córdoba	880	13,2	86,8
Corrientes	154	13,0	87,0
Entre Ríos	186	9,7	90,3
Formosa	83	4,8	95,2
Jujuy	162	8,6	91,4
La Pampa	105	12,4	87,6
La Rioja	3	0,0	100,0
Mendoza	396	15,9	84,1
Misiones	328	13,1	86,9
Neuquén	80	8,8	91,3
Río Negro	136	11,0	89,0
Salta	237	7,6	92,4
San Juan	58	19,0	81,0
San Luis	19	21,1	78,9
Santa Cruz	0	-	-
Santa Fe	736	14,1	85,9
Santiago del Estero	107	12,1	87,9
Tierra del Fuego	4	0,0	100,0
Tucumán	331	11,2	88,8

(1) Los docentes que se desempeñan simultáneamente en más de una jurisdicción fueron contabilizados en cada una de ellas; por lo tanto la suma de docentes de todas las jurisdicciones es mayor que el total.

Docentes de educación común en actividad de nivel SNU de formación técnico-profesional en función frente a alumnos

Cuadro 156 Docentes por cursado actual de alguna carrera de nivel superior según jurisdicción (Porcentajes)

Jurisdicción	Total	Tipo de carrera que cursa				No cursa	Sin información
		Superior universitario exclusivamente	SNU exclusivamente	Posgrado exclusivamente	Combinaciones		
Total (1)	13.820	11,7	3,0	11,1	0,8	67,1	6,2
Buenos Aires	2.879	10,5	2,8	9,2	0,5	70,1	6,9
Catamarca	180	15,0	2,2	13,3	2,2	60,6	6,7
Chaco	212	13,2	1,9	9,9	0,9	67,5	6,6
Chubut	114	11,4	2,6	7,9	0,9	69,3	7,9
Ciudad de Buenos Aires	3.071	10,1	2,9	11,2	0,8	71,5	3,5
Córdoba	1.310	8,7	3,3	10,2	0,7	71,3	5,8
Corrientes	421	15,4	4,5	11,4	0,5	63,9	4,3
Entre Ríos	364	15,4	2,7	5,8	1,1	69,5	5,5
Formosa	186	16,7	3,8	8,1	0,5	65,6	5,4
Jujuy	291	17,9	2,7	20,3	2,4	54,3	2,4
La Pampa	190	11,6	1,6	10,0	0,5	74,7	1,6
La Rioja	155	23,2	2,6	3,9	2,6	61,9	5,8
Mendoza	871	10,6	1,8	17,2	1,7	64,2	4,5
Misiones	503	14,3	1,4	11,5	0,6	58,1	14,1
Neuquén	113	10,6	4,4	5,3	0,0	67,3	12,4
Río Negro	234	8,5	3,0	10,3	0,4	73,1	4,7
Salta	546	17,0	6,2	11,4	0,7	58,6	6,0
San Juan	132	9,8	1,5	12,1	0,8	72,7	3,0
San Luis	60	18,3	0,0	20,0	0,0	60,0	1,7
Santa Cruz	3	0,0	0,0	33,3	0,0	66,7	0,0
Santa Fe	1.354	12,6	4,4	12,0	0,8	57,9	12,3
Santiago del Estero	158	8,2	0,6	15,8	0,6	68,4	6,3
Tierra del Fuego	126	15,9	4,8	9,5	0,8	63,5	5,6
Tucumán	406	14,3	2,5	13,3	1,2	64,8	3,9

(1) Los docentes que se desempeñan simultáneamente en más de una jurisdicción fueron contabilizados en cada una de ellas; por lo tanto la suma de docentes de todas las jurisdicciones es mayor que el total.

Docentes de educación común en actividad de nivel SNU de formación técnico-profesional en función frente a alumnos

Cuadro 156.1 Docentes por cursado actual de alguna carrera de nivel superior según jurisdicción. Sector de gestión estatal (Porcentajes)

Jurisdicción	Total	Tipo de carrera que cursa				No cursa	Sin información
		Superior universitario exclusivamente	SNU exclusivamente	Posgrado exclusivamente	Combinaciones		
Total (1)	5.462	12,7	2,9	11,4	0,9	66,1	6,0
Buenos Aires	1.417	10,1	3,0	8,0	0,5	72,3	6,1
Catamarca	146	15,1	1,4	14,4	2,1	60,3	6,8
Chaco	114	12,3	2,6	7,0	0,9	68,4	8,8
Chubut	62	9,7	3,2	9,7	1,6	72,6	3,2
Ciudad de Buenos Aires	688	10,5	2,2	15,8	1,0	66,9	3,6
Córdoba	386	9,3	2,8	7,5	0,5	71,8	8,0
Corrientes	244	17,2	4,5	11,1	0,4	61,9	4,9
Entre Ríos	166	16,9	1,8	4,2	1,2	72,3	3,6
Formosa	96	14,6	2,1	7,3	0,0	70,8	5,2
Jujuy	130	19,2	0,8	22,3	2,3	52,3	3,1
La Pampa	82	4,9	0,0	9,8	0,0	84,1	1,2
La Rioja	152	23,7	2,6	3,9	2,6	61,2	5,9
Mendoza	441	12,2	1,4	18,6	2,0	61,9	3,9
Misiones	119	13,4	1,7	9,2	0,0	52,9	22,7
Neuquén	23	4,3	0,0	8,7	0,0	69,6	17,4
Río Negro	81	9,9	2,5	12,3	1,2	67,9	6,2
Salta	297	14,8	7,1	12,5	1,0	58,9	5,7
San Juan	71	12,7	1,4	16,9	0,0	64,8	4,2
San Luis	41	19,5	0,0	19,5	0,0	58,5	2,4
Santa Cruz	3	0,0	0,0	33,3	0,0	66,7	0,0
Santa Fe	486	13,6	4,9	13,0	0,6	59,7	8,2
Santiago del Estero	40	27,5	0,0	15,0	2,5	52,5	2,5
Tierra del Fuego	122	15,6	4,9	9,8	0,8	63,1	5,7
Tucumán	60	26,7	1,7	11,7	3,3	53,3	3,3

(1) Los docentes que se desempeñan simultáneamente en más de una jurisdicción fueron contabilizados en cada una de ellas; por lo tanto la suma de docentes de todas las jurisdicciones es mayor que el total.

Docentes de educación común en actividad de nivel SNU de formación técnico-profesional en función frente a alumnos

Cuadro 156.2 Docentes por cursado actual de alguna carrera de nivel superior según jurisdicción. Sector de gestión privada (Porcentajes)

Jurisdicción	Total	Tipo de carrera que cursa				No cursa	Sin información
		Superior universitario exclusivamente	SNU exclusivamente	Posgrado exclusivamente	Combinaciones		
Total (1)	8.474	11,2	3,1	11,1	0,8	67,5	6,3
Buenos Aires	1.485	11,2	2,5	10,5	0,5	67,8	7,5
Catamarca	34	14,7	5,9	8,8	2,9	61,8	5,9
Chaco	99	14,1	2,0	13,1	1,0	65,7	4,0
Chubut	53	13,2	1,9	7,5	0,0	64,2	13,2
Ciudad de Buenos Aires	2.402	10,0	3,0	9,9	0,7	72,8	3,5
Córdoba	936	8,7	3,4	11,3	0,7	71,0	4,8
Corrientes	180	13,3	4,4	12,8	0,6	65,6	3,3
Entre Ríos	202	14,4	3,5	6,9	1,0	67,3	6,9
Formosa	90	18,9	5,6	8,9	1,1	60,0	5,6
Jujuy	164	16,5	4,3	18,3	2,4	56,7	1,8
La Pampa	111	17,1	2,7	9,9	0,9	67,6	1,8
La Rioja	4	0,0	0,0	0,0	0,0	75,0	25,0
Mendoza	442	9,0	2,3	16,3	1,6	65,8	5,0
Misiones	387	14,5	1,3	12,7	0,8	59,4	11,4
Neuquén	92	12,0	5,4	5,4	0,0	65,2	12,0
Río Negro	153	7,8	3,3	9,2	0,0	75,8	3,9
Salta	253	19,8	5,1	10,7	0,4	57,7	6,3
San Juan	61	6,6	1,6	6,6	1,6	82,0	1,6
San Luis	19	15,8	0,0	21,1	0,0	63,2	0,0
Santa Cruz	0	-	-	-	-	-	-
Santa Fe	881	12,0	4,1	11,6	0,9	57,0	14,4
Santiago del Estero	119	1,7	0,8	16,8	0,0	73,1	7,6
Tierra del Fuego	4	25,0	0,0	0,0	0,0	75,0	0,0
Tucumán	348	12,1	2,6	13,5	0,9	67,0	4,0

(1) Los docentes que se desempeñan simultáneamente en más de una jurisdicción fueron contabilizados en cada una de ellas; por lo tanto la suma de docentes de todas las jurisdicciones es mayor que el total.

Docentes de educación común en actividad de nivel SNU de formación técnico-profesional en función frente a alumnos

Cuadro 157 Docentes por asistencia a cursos de capacitación en los últimos cinco años según jurisdicción (Porcentajes)

Jurisdicción	Total	Asistencia a cursos de capacitación		
		Sí	No	Sin información
Total (1)	13.820	55,6	38,8	5,7
Buenos Aires	2.879	55,2	38,1	6,7
Catamarca	180	71,1	22,8	6,1
Chaco	212	59,0	34,9	6,1
Chubut	114	40,4	51,8	7,9
Ciudad de Buenos Aires	3.071	46,5	50,6	2,9
Córdoba	1.310	60,6	34,0	5,3
Corrientes	421	56,8	40,9	2,4
Entre Ríos	364	50,3	45,1	4,7
Formosa	186	66,7	28,5	4,8
Jujuy	291	74,6	23,4	2,1
La Pampa	190	55,3	43,7	1,1
La Rioja	155	63,9	31,6	4,5
Mendoza	871	63,0	33,0	4,0
Misiones	503	49,9	36,6	13,5
Neuquén	113	43,4	44,2	12,4
Río Negro	234	43,6	51,7	4,7
Salta	546	59,5	35,3	5,1
San Juan	132	70,5	26,5	3,0
San Luis	60	76,7	21,7	1,7
Santa Cruz	3	100,0	0,0	0,0
Santa Fe	1.354	59,0	29,3	11,7
Santiago del Estero	158	65,2	29,1	5,7
Tierra del Fuego	126	39,7	54,8	5,6
Tucumán	406	64,8	31,5	3,7

(1) Los docentes que se desempeñan simultáneamente en más de una jurisdicción fueron contabilizados en cada una de ellas; por lo tanto la suma de docentes de todas las jurisdicciones es mayor que el total.

Docentes de educación común en actividad de nivel SNU de formación técnico-profesional en función frente a alumnos

Cuadro 157.1 Docentes por asistencia a cursos de capacitación en los últimos cinco años según jurisdicción. Sector de gestión estatal (Porcentajes)

Jurisdicción	Total	Asistencia a cursos de capacitación		
		Sí	No	Sin información
Total (1)	5.462	61,7	32,8	5,5
Buenos Aires	1.417	59,4	34,6	6,0
Catamarca	146	75,3	17,8	6,8
Chaco	114	66,7	24,6	8,8
Chubut	62	41,9	54,8	3,2
Ciudad de Buenos Aires	688	56,3	40,7	3,1
Córdoba	386	61,1	31,6	7,3
Corrientes	244	62,7	34,4	2,9
Entre Ríos	166	51,8	45,2	3,0
Formosa	96	78,1	17,7	4,2
Jujuy	130	77,7	19,2	3,1
La Pampa	82	50,0	50,0	0,0
La Rioja	152	63,8	31,6	4,6
Mendoza	441	68,7	27,9	3,4
Misiones	119	49,6	27,7	22,7
Neuquén	23	52,2	30,4	17,4
Río Negro	81	43,2	50,6	6,2
Salta	297	64,6	30,3	5,1
San Juan	71	71,8	23,9	4,2
San Luis	41	80,5	17,1	2,4
Santa Cruz	3	100,0	0,0	0,0
Santa Fe	486	68,5	23,5	8,0
Santiago del Estero	40	70,0	27,5	2,5
Tierra del Fuego	122	38,5	55,7	5,7
Tucumán	60	80,0	16,7	3,3

(1) Los docentes que se desempeñan simultáneamente en más de una jurisdicción fueron contabilizados en cada una de ellas; por lo tanto la suma de docentes de todas las jurisdicciones es mayor que el total.

Docentes de educación común en actividad de nivel SNU de formación técnico-profesional en función frente a alumnos

Cuadro 157.2 Docentes por asistencia a cursos de capacitación en los últimos cinco años según jurisdicción. Sector de gestión privada (Porcentajes)

Jurisdicción	Total	Asistencia a cursos de capacitación		
		Sí	No	Sin información
Total (1)	8.474	51,8	42,5	5,7
Buenos Aires	1.485	51,2	41,5	7,3
Catamarca	34	52,9	44,1	2,9
Chaco	99	50,5	46,5	3,0
Chubut	53	39,6	47,2	13,2
Ciudad de Buenos Aires	2.402	43,8	53,3	2,9
Córdoba	936	60,5	35,0	4,5
Corrientes	180	49,4	48,9	1,7
Entre Ríos	202	48,5	45,5	5,9
Formosa	90	54,4	40,0	5,6
Jujuy	164	71,3	27,4	1,2
La Pampa	111	59,5	38,7	1,8
La Rioja	4	50,0	25,0	25,0
Mendoza	442	57,9	37,6	4,5
Misiones	387	50,1	39,3	10,6
Neuquén	92	41,3	46,7	12,0
Río Negro	153	43,8	52,3	3,9
Salta	253	53,4	41,5	5,1
San Juan	61	68,9	29,5	1,6
San Luis	19	68,4	31,6	0,0
Santa Cruz	0	-	-	-
Santa Fe	881	54,4	32,1	13,5
Santiago del Estero	119	63,9	29,4	6,7
Tierra del Fuego	4	75,0	25,0	0,0
Tucumán	348	62,1	34,2	3,7

(1) Los docentes que se desempeñan simultáneamente en más de una jurisdicción fueron contabilizados en cada una de ellas; por lo tanto la suma de docentes de todas las jurisdicciones es mayor que el total.

Docentes de educación común en actividad de nivel SNU de formación técnico-profesional en función frente a alumnos

Cuadro 158 Docentes por temáticas (*) en las que desearían recibir capacitación según jurisdicción (Porcentajes)

Jurisdicción	Total	Temáticas													
		A	B	C	D	E	F	G	H	I	J	K	L	M	Sin información
Total (1)	13.820	16,7	18,0	23,4	13,4	23,0	13,5	12,1	14,7	23,0	11,0	14,5	18,9	9,5	30,2
Buenos Aires	2.879	15,7	17,0	23,2	15,5	22,8	11,6	11,8	14,6	23,7	10,4	14,3	19,1	8,6	32,4
Catamarca	180	25,6	23,3	26,7	16,1	32,2	23,3	22,2	16,1	32,2	23,3	20,6	35,0	13,9	15,6
Chaco	212	17,5	16,5	22,6	15,6	24,1	13,7	14,2	15,1	25,9	12,7	17,5	18,4	10,4	31,1
Chubut	114	15,8	19,3	21,9	14,0	21,1	10,5	7,9	11,4	19,3	10,5	11,4	16,7	9,6	31,6
Ciudad de Buenos Aires	3.071	14,8	18,0	21,6	11,5	22,5	13,0	9,6	13,4	22,3	7,7	12,6	16,8	10,0	30,1
Córdoba	1.310	16,9	18,6	23,9	13,1	20,5	13,4	13,2	16,7	20,9	13,1	14,8	18,9	8,2	31,3
Corrientes	421	22,1	19,0	27,1	13,5	26,6	16,6	14,7	17,1	25,7	17,1	19,5	25,4	14,7	20,9
Entre Ríos	364	17,0	20,9	25,5	14,8	22,5	14,3	13,5	14,6	25,8	12,6	17,0	19,5	9,1	23,1
Formosa	186	29,6	17,2	33,3	17,7	22,0	19,4	20,4	23,1	34,9	21,0	13,4	28,5	11,8	22,0
Jujuy	291	17,9	25,1	30,9	18,9	32,6	21,0	18,9	21,0	26,1	15,8	18,6	29,2	15,5	16,2
La Pampa	190	24,2	20,0	31,1	15,8	24,7	15,8	12,1	17,4	25,3	13,2	12,6	17,4	7,9	21,1
La Rioja	155	23,2	20,0	25,2	13,5	21,3	16,1	12,9	14,2	23,2	12,9	15,5	21,3	18,1	20,6
Mendoza	871	16,5	18,1	24,1	13,5	22,6	13,4	11,1	15,7	23,4	13,0	15,4	19,3	8,3	31,1
Misiones	503	16,9	15,9	22,1	11,5	26,0	14,9	12,9	11,5	21,1	9,9	13,7	18,9	7,2	33,4
Neuquén	113	14,2	14,2	15,9	14,2	22,1	17,7	11,5	15,9	19,5	11,5	15,9	14,2	15,0	38,9
Río Negro	234	18,4	25,6	25,2	12,8	30,8	18,8	15,0	14,5	21,4	13,7	13,2	17,9	11,5	25,2
Salta	546	20,0	21,8	27,7	11,0	25,5	17,4	15,4	14,3	23,6	15,0	18,1	22,2	13,4	23,4
San Juan	132	16,7	18,2	22,7	9,1	24,2	11,4	16,7	17,4	26,5	15,2	23,5	16,7	9,8	25,0
San Luis	60	28,3	16,7	21,7	11,7	25,0	18,3	23,3	18,3	25,0	18,3	18,3	25,0	13,3	16,7
Santa Cruz	3	33,3	0,0	0,0	0,0	0,0	0,0	0,0	0,0	33,3	0,0	0,0	0,0	0,0	66,7
Santa Fe	1.354	12,8	13,7	19,4	12,9	17,9	8,5	9,2	12,0	20,4	6,9	10,9	14,4	6,1	41,4
Santiago del Estero	158	23,4	20,3	23,4	17,1	24,7	20,3	16,5	14,6	20,9	12,7	19,6	22,2	7,6	21,5
Tierra del Fuego	126	23,0	23,0	27,0	13,5	32,5	19,8	13,5	21,4	23,0	12,7	21,4	19,8	11,1	24,6
Tucumán	406	18,0	16,3	23,9	11,6	23,4	13,1	10,8	14,3	22,2	11,1	15,5	18,0	11,1	28,6

(1) Los docentes que se desempeñan simultáneamente en más de una jurisdicción fueron contabilizados en cada una de ellas; por lo tanto la suma de docentes de todas las jurisdicciones es mayor que el total.

(*) Los docentes pueden elegir más de una temática, por lo que la suma de porcentajes supera el 100%.

A: Contexto político, económico y social de la educación contemporánea; B: Características (psicológicas, sociales, culturales) de los sujetos que aprenden; C: Relaciones sociales y humanas (manejo de conflicto, trabajo en equipo, liderazgo, etc.); D: Contenido de las disciplinas/áreas; E: Estrategias de enseñanza y didácticas especiales; F: Teorías de la educación/Pedagogía; G: Didáctica general y desarrollo curricular; H: Temas de cultura general; I: Nuevas tecnologías de la información y la comunicación; J: Política y legislación educativa; K: Organización y gestión institucional; L: Metodología de la investigación educativa; M: Otras

Docentes de educación común en actividad de nivel SNU de formación técnico-profesional en función frente a alumnos

Cuadro 158.1 Docentes por temáticas (*) en las que desearían recibir capacitación según jurisdicción. Sector de gestión estatal (Porcentajes)

Jurisdicción	Total	Temáticas													
		A	B	C	D	E	F	G	H	I	J	K	L	M	Sin información
Total (1)	5.462	18,4	16,9	23,2	15,6	22,3	12,7	12,6	14,9	23,9	12,7	15,6	19,7	10,1	28,8
Buenos Aires	1.417	18,1	16,4	24,8	18,6	24,5	11,4	13,2	14,1	26,5	11,4	15,3	21,0	9,0	27,2
Catamarca	146	24,0	21,9	27,4	16,4	34,9	24,0	24,7	15,8	31,5	21,9	19,9	35,6	13,7	15,8
Chaco	114	19,3	21,1	21,1	15,8	21,9	14,0	18,4	15,8	23,7	13,2	19,3	19,3	7,9	32,5
Chubut	62	19,4	19,4	14,5	9,7	24,2	9,7	12,9	12,9	17,7	9,7	14,5	21,0	9,7	30,6
Ciudad de Buenos Aires	688	17,2	17,0	19,2	11,9	20,9	11,0	7,4	12,5	19,8	10,0	13,1	16,0	10,2	31,7
Córdoba	386	15,0	14,5	21,5	15,8	21,0	11,7	10,6	15,0	18,4	11,1	12,7	17,4	7,5	35,2
Corrientes	244	25,0	18,0	29,9	14,3	24,2	17,2	16,0	17,2	23,4	19,3	20,9	27,0	13,1	22,5
Entre Ríos	166	16,3	21,7	28,9	19,3	24,1	13,9	17,5	17,5	26,5	13,9	18,7	17,5	11,4	22,3
Formosa	96	38,5	18,8	30,2	15,6	19,8	19,8	20,8	26,0	41,7	25,0	14,6	26,0	15,6	21,9
Jujuy	130	15,4	23,1	32,3	20,0	26,2	22,3	16,2	19,2	31,5	17,7	17,7	26,9	13,8	16,9
La Pampa	82	31,7	17,1	29,3	11,0	26,8	13,4	17,1	17,1	28,0	14,6	11,0	18,3	9,8	20,7
La Rioja	152	23,7	20,4	25,7	13,8	21,7	16,4	13,2	14,5	23,0	13,2	15,1	21,7	18,4	19,7
Mendoza	441	15,0	16,8	22,7	16,8	18,6	9,8	8,2	16,1	23,8	12,7	13,8	17,9	8,4	34,2
Misiones	119	13,4	5,0	14,3	10,9	17,6	7,6	9,2	11,8	20,2	8,4	12,6	16,0	9,2	42,0
Neuquén	23	17,4	8,7	8,7	13,0	13,0	13,0	13,0	17,4	13,0	17,4	17,4	13,0	8,7	60,9
Río Negro	81	18,5	23,5	17,3	16,0	32,1	16,0	11,1	14,8	22,2	16,0	11,1	18,5	9,9	22,2
Salta	297	21,5	20,5	26,9	11,8	21,9	14,5	15,2	16,5	22,2	16,2	22,9	20,2	13,8	22,6
San Juan	71	14,1	16,9	21,1	4,2	19,7	2,8	16,9	12,7	26,8	18,3	26,8	18,3	9,9	29,6
San Luis	41	31,7	17,1	19,5	9,8	26,8	26,8	26,8	24,4	19,5	24,4	24,4	34,1	14,6	19,5
Santa Cruz	3	33,3	0,0	0,0	0,0	0,0	0,0	0,0	0,0	33,3	0,0	0,0	0,0	0,0	66,7
Santa Fe	486	11,7	10,5	17,1	17,3	13,6	8,0	8,4	10,7	21,0	7,4	11,5	13,0	6,6	39,5
Santiago del Estero	40	27,5	17,5	17,5	15,0	20,0	17,5	17,5	12,5	22,5	15,0	22,5	20,0	7,5	10,0
Tierra del Fuego	122	23,8	23,0	27,9	13,9	32,0	19,7	13,1	21,3	22,1	12,3	21,3	19,7	10,7	25,4
Tucumán	60	15,0	18,3	25,0	13,3	20,0	16,7	16,7	18,3	28,3	15,0	16,7	26,7	18,3	30,0

(1) Los docentes que se desempeñan simultáneamente en más de una jurisdicción fueron contabilizados en cada una de ellas; por lo tanto la suma de docentes de todas las jurisdicciones es mayor que el total.

(*) Los docentes pueden elegir más de una temática, por lo que la suma de porcentajes supera el 100%.

A: Contexto político, económico y social de la educación contemporánea; B: Características (psicológicas, sociales, culturales) de los sujetos que aprenden; C: Relaciones sociales y humanas (manejo de conflicto, trabajo en equipo, liderazgo, etc.); D: Contenido de las disciplinas/áreas; E: Estrategias de enseñanza y didácticas especiales; F: Teorías de la educación/Pedagogía; G: Didáctica general y desarrollo curricular; H: Temas de cultura general; I: Nuevas tecnologías de la información y la comunicación; J: Política y legislación educativa; K: Organización y gestión institucional; L: Metodología de la investigación educativa; M: Otras

Docentes de educación común en actividad de nivel SNU de formación técnico-profesional en función frente a alumnos

Cuadro 158.2 Docentes por temáticas (*) en las que desearían recibir capacitación según jurisdicción. Sector de gestión privada (Porcentajes)

Jurisdicción	Total	Temáticas														Sin información
		A	B	C	D	E	F	G	H	I	J	K	L	M		
Total (1)	8.474	15,6	18,7	23,5	12,1	23,4	14,0	11,8	14,6	22,5	10,0	13,8	18,3	9,1	31,0	
Buenos Aires	1.485	13,5	17,8	21,8	12,6	21,3	12,1	10,6	14,9	21,1	9,4	13,6	17,5	8,1	37,1	
Catamarca	34	32,4	29,4	23,5	14,7	20,6	20,6	11,8	17,6	35,3	29,4	23,5	32,4	14,7	14,7	
Chaco	99	15,2	11,1	24,2	15,2	26,3	13,1	9,1	15,2	28,3	12,1	15,2	17,2	13,1	29,3	
Chubut	53	11,3	18,9	32,1	18,9	17,0	11,3	1,9	9,4	22,6	13,2	9,4	11,3	9,4	32,1	
Ciudad de Buenos Aires	2.402	13,9	18,2	22,1	11,3	22,9	13,6	10,3	13,7	23,0	7,0	12,4	17,1	10,0	29,8	
Córdoba	936	17,6	20,1	25,0	12,0	20,4	14,1	14,2	17,2	22,1	14,0	15,6	19,4	8,5	29,7	
Corrientes	180	17,8	20,6	22,8	12,2	30,0	16,7	12,8	16,7	28,3	13,9	17,8	23,3	16,7	18,3	
Entre Ríos	202	17,8	20,8	23,3	11,4	21,3	14,9	10,4	12,9	25,2	11,9	15,8	20,8	7,4	23,8	
Formosa	90	20,0	15,6	36,7	20,0	24,4	18,9	20,0	20,0	27,8	16,7	12,2	31,1	7,8	22,2	
Jujuy	164	19,5	26,8	29,3	17,7	37,8	19,5	20,7	22,0	21,3	14,6	18,9	31,1	16,5	15,9	
La Pampa	111	18,9	22,5	32,4	18,9	22,5	17,1	9,0	17,1	22,5	11,7	13,5	16,2	6,3	21,6	
La Rioja	4	0,0	0,0	0,0	0,0	0,0	0,0	0,0	0,0	25,0	0,0	25,0	0,0	0,0	75,0	
Mendoza	442	18,3	19,9	25,6	10,9	26,9	17,0	14,0	15,6	23,1	13,8	17,2	20,4	8,1	27,6	
Misiones	387	18,1	19,1	24,3	11,6	28,4	17,1	14,0	11,4	21,4	10,3	14,0	19,6	6,7	30,7	
Neuquén	92	13,0	15,2	17,4	14,1	23,9	18,5	10,9	15,2	20,7	9,8	15,2	14,1	16,3	34,8	
Río Negro	153	18,3	26,8	29,4	11,1	30,1	20,3	17,0	14,4	20,9	12,4	14,4	17,6	12,4	26,8	
Salta	253	18,2	22,9	28,5	9,9	29,6	20,9	15,8	11,9	25,3	13,8	12,6	24,5	13,0	24,9	
San Juan	61	19,7	19,7	24,6	14,8	29,5	21,3	16,4	23,0	26,2	11,5	19,7	14,8	9,8	19,7	
San Luis	19	21,1	15,8	26,3	15,8	21,1	0,0	15,8	5,3	36,8	5,3	5,3	5,3	10,5	10,5	
Santa Cruz	0	-	-	-	-	-	-	-	-	-	-	-	-	-	-	
Santa Fe	881	13,2	15,3	20,9	10,8	20,3	8,6	9,8	12,6	20,1	6,5	10,4	15,0	5,7	42,2	
Santiago del Estero	119	21,8	21,0	25,2	17,6	26,1	21,8	16,8	15,1	20,2	11,8	18,5	22,7	7,6	25,2	
Tierra del Fuego	4	0,0	25,0	0,0	0,0	50,0	25,0	25,0	25,0	50,0	25,0	25,0	25,0	25,0	0,0	
Tucumán	348	18,4	15,8	23,6	11,5	24,1	12,4	9,8	13,8	21,0	10,3	15,2	16,4	9,8	28,2	

(1) Los docentes que se desempeñan simultáneamente en más de una jurisdicción fueron contabilizados en cada una de ellas; por lo tanto la suma de docentes de todas las jurisdicciones es mayor que el total.

(*) Los docentes pueden elegir más de una temática, por lo que la suma de porcentajes supera el 100%.

A: Contexto político, económico y social de la educación contemporánea; B: Características (psicológicas, sociales, culturales) de los sujetos que aprenden; C: Relaciones sociales y humanas (manejo de conflicto, trabajo en equipo, liderazgo, etc.); D: Contenido de las disciplinas/áreas; E: Estrategias de enseñanza y didácticas especiales; F: Teorías de la educación/Pedagogía; G: Didáctica general y desarrollo curricular; H: Temas de cultura general; I: Nuevas tecnologías de la información y la comunicación; J: Política y legislación educativa; K: Organización y gestión institucional; L: Metodología de la investigación educativa; M: Otras

Docentes de educación común en actividad de nivel SNU de formación técnico-profesional en función frente a alumnos

Cuadro 159 Docentes por máximo nivel educativo alcanzado por padre/madre según jurisdicción (Porcentajes)

Jurisdicción	Total	Máximo nivel educativo alcanzado							
		Sin instrucción	Primario incompleto	Primario completo	Secundario incompleto	Secundario completo	Superior incompleto	Superior completo o más	Sin información
Total (1)	13.820	0,2	6,4	21,5	9,3	21,4	6,6	24,4	10,2
Buenos Aires	2.879	0,1	5,7	25,8	9,7	19,7	5,6	21,0	12,5
Catamarca	180	0,0	6,7	19,4	9,4	21,7	5,6	29,4	7,8
Chaco	212	0,5	9,9	27,8	8,0	19,3	3,8	23,1	7,5
Chubut	114	0,0	5,3	21,9	5,3	24,6	5,3	27,2	10,5
Ciudad de Buenos Aires	3.071	0,2	4,1	19,4	10,0	22,0	8,7	28,0	7,7
Córdoba	1.310	0,2	7,1	24,0	8,4	19,0	6,1	26,4	8,7
Corrientes	421	0,2	10,2	20,4	7,6	29,9	5,9	19,5	6,2
Entre Ríos	364	0,0	10,7	18,7	6,3	23,6	4,9	26,6	9,1
Formosa	186	0,0	14,0	27,4	13,4	19,9	2,7	15,1	7,5
Jujuy	291	0,7	11,3	18,2	15,5	22,7	8,9	18,6	4,1
La Pampa	190	0,0	10,5	26,3	8,4	23,2	4,7	21,1	5,8
La Rioja	155	0,6	7,7	23,2	7,7	26,5	4,5	20,0	9,7
Mendoza	871	0,2	6,3	19,2	9,2	20,9	6,4	28,7	9,1
Misiones	503	0,4	6,4	18,1	10,1	22,3	5,0	20,3	17,5
Neuquén	113	0,0	3,5	11,5	11,5	23,9	8,8	26,5	14,2
Río Negro	234	0,0	4,3	16,2	10,3	22,2	8,5	29,5	9,0
Salta	546	1,1	10,6	21,1	9,2	19,6	7,7	23,6	7,1
San Juan	132	0,0	8,3	22,7	6,1	30,3	6,1	21,2	5,3
San Luis	60	0,0	5,0	15,0	5,0	35,0	3,3	28,3	8,3
Santa Cruz	3	0,0	0,0	0,0	0,0	66,7	0,0	33,3	0,0
Santa Fe	1.354	0,1	6,2	21,4	7,8	19,0	5,9	21,0	18,6
Santiago del Estero	158	0,0	7,0	12,0	8,2	32,3	6,3	25,3	8,9
Tierra del Fuego	126	0,0	4,0	19,0	15,9	19,0	10,3	24,6	7,1
Tucumán	406	0,0	5,9	16,5	10,3	21,4	6,9	32,8	6,2

(1) Los docentes que se desempeñan simultáneamente en más de una jurisdicción fueron contabilizados en cada una de ellas; por lo tanto la suma de docentes de todas las jurisdicciones es mayor que el total.

Docentes de educación común en actividad de nivel SNU de formación técnico-profesional en función frente a alumnos

Cuadro 159.1 Docentes por máximo nivel educativo alcanzado por padre/madre según jurisdicción. Sector de gestión estatal (Porcentajes)

Jurisdicción	Total	Máximo nivel educativo alcanzado							
		Sin instrucción	Primario incompleto	Primario completo	Secundario incompleto	Secundario completo	Superior incompleto	Superior completo o más	Sin información
Total (1)	5.462	0,2	7,7	24,1	8,7	21,1	5,8	22,0	10,3
Buenos Aires	1.417	0,1	6,6	28,6	8,4	20,2	4,9	19,7	11,5
Catamarca	146	0,0	7,5	22,6	10,3	19,2	3,4	28,1	8,9
Chaco	114	0,9	12,3	28,9	8,8	16,7	4,4	16,7	11,4
Chubut	62	0,0	8,1	30,6	3,2	25,8	4,8	22,6	4,8
Ciudad de Buenos Aires	688	0,3	3,1	20,6	9,7	20,5	8,4	29,1	8,3
Córdoba	386	0,3	6,2	25,6	7,3	20,5	4,7	25,1	10,4
Corrientes	244	0,4	11,1	19,3	7,4	30,7	5,7	19,7	5,7
Entre Ríos	166	0,0	15,7	18,1	7,2	20,5	7,2	23,5	7,8
Formosa	96	0,0	16,7	40,6	12,5	15,6	0,0	7,3	7,3
Jujuy	130	0,0	17,7	20,8	13,1	21,5	8,5	11,5	6,9
La Pampa	82	0,0	13,4	32,9	6,1	14,6	6,1	18,3	8,5
La Rioja	152	0,7	7,9	23,7	7,9	26,3	4,6	19,1	9,9
Mendoza	441	0,0	7,0	17,5	7,9	20,9	7,3	29,7	9,8
Misiones	119	0,0	4,2	21,0	8,4	20,2	3,4	16,0	26,9
Neuquén	23	0,0	0,0	17,4	8,7	30,4	17,4	4,3	21,7
Río Negro	81	0,0	3,7	14,8	9,9	23,5	11,1	25,9	11,1
Salta	297	1,3	12,8	22,9	9,1	17,5	5,4	23,6	7,4
San Juan	71	0,0	14,1	23,9	7,0	26,8	4,2	16,9	7,0
San Luis	41	0,0	0,0	14,6	7,3	34,1	2,4	29,3	12,2
Santa Cruz	3	0,0	0,0	0,0	0,0	66,7	0,0	33,3	0,0
Santa Fe	486	0,0	7,8	26,1	8,2	20,4	4,9	17,5	15,0
Santiago del Estero	40	0,0	10,0	20,0	2,5	37,5	7,5	20,0	2,5
Tierra del Fuego	122	0,0	4,1	19,7	16,4	18,9	9,8	23,8	7,4
Tucumán	60	0,0	10,0	21,7	13,3	25,0	5,0	18,3	6,7

(1) Los docentes que se desempeñan simultáneamente en más de una jurisdicción fueron contabilizados en cada una de ellas; por lo tanto la suma de docentes de todas las jurisdicciones es mayor que el total.

Docentes de educación común en actividad de nivel SNU de formación técnico-profesional en función frente a alumnos

Cuadro 159.2 Docentes por máximo nivel educativo alcanzado por padre/madre según jurisdicción. Sector de gestión privada (Porcentajes)

Jurisdicción	Total	Máximo nivel educativo alcanzado							
		Sin instrucción	Primario incompleto	Primario completo	Secundario incompleto	Secundario completo	Superior incompleto	Superior completo o más	Sin información
Total (1)	8.474	0,2	5,5	19,8	9,7	21,5	7,0	26,0	10,2
Buenos Aires	1.485	0,1	4,8	23,4	10,8	19,3	6,2	22,0	13,4
Catamarca	34	0,0	2,9	5,9	5,9	32,4	14,7	35,3	2,9
Chaco	99	0,0	7,1	26,3	8,1	22,2	3,0	30,3	3,0
Chubut	53	0,0	1,9	11,3	7,5	22,6	7,5	32,1	17,0
Ciudad de Buenos Aires	2.402	0,1	4,3	19,1	10,0	22,4	8,7	27,8	7,5
Córdoba	936	0,2	7,4	23,3	8,9	18,5	6,7	27,1	7,9
Corrientes	180	0,0	8,9	21,7	7,8	29,4	6,1	19,4	6,7
Entre Ríos	202	0,0	6,4	19,3	5,9	25,7	3,0	29,7	9,9
Formosa	90	0,0	11,1	13,3	14,4	24,4	5,6	23,3	7,8
Jujuy	164	1,2	6,1	16,5	17,7	23,2	9,1	24,4	1,8
La Pampa	111	0,0	8,1	22,5	9,9	28,8	3,6	23,4	3,6
La Rioja	4	0,0	0,0	0,0	0,0	25,0	0,0	50,0	25,0
Mendoza	442	0,5	5,4	21,0	10,4	21,0	5,4	27,8	8,4
Misiones	387	0,5	7,0	17,1	10,6	23,0	5,4	22,0	14,5
Neuquén	92	0,0	4,3	9,8	12,0	22,8	6,5	31,5	13,0
Río Negro	153	0,0	4,6	17,0	10,5	21,6	7,2	31,4	7,8
Salta	253	0,8	7,9	19,4	9,1	21,7	10,3	23,7	7,1
San Juan	61	0,0	1,6	21,3	4,9	34,4	8,2	26,2	3,3
San Luis	19	0,0	15,8	15,8	0,0	36,8	5,3	26,3	0,0
Santa Cruz	0	-	-	-	-	-	-	-	-
Santa Fe	881	0,1	5,2	18,7	7,7	18,5	6,4	22,9	20,4
Santiago del Estero	119	0,0	5,9	9,2	10,1	31,1	5,9	26,9	10,9
Tierra del Fuego	4	0,0	0,0	0,0	0,0	25,0	25,0	50,0	0,0
Tucumán	348	0,0	5,2	15,8	9,8	20,7	7,2	35,3	6,0

(1) Los docentes que se desempeñan simultáneamente en más de una jurisdicción fueron contabilizados en cada una de ellas; por lo tanto la suma de docentes de todas las jurisdicciones es mayor que el total.

Docentes de educación común en actividad de nivel SNU de formación técnico-profesional en función frente a alumnos

Cuadro 160 Docentes por motivos (*) por los cuales trabajan como docentes según jurisdicción (Porcentajes)

Jurisdicción	Total	Motivos por los cuales trabajan como docentes												
		A	B	C	D	E	F	G	H	I	J	K	L	Sin información
Total (1)	13.820	3,8	70,7	27,9	7,3	41,3	11,5	45,6	33,0	19,0	1,8	14,4	3,2	7,4
Buenos Aires	2.879	3,2	70,0	25,3	5,5	41,1	10,7	43,4	33,0	19,7	1,4	13,4	2,5	9,3
Catamarca	180	5,0	62,8	31,1	13,3	33,3	13,3	42,2	38,3	18,3	2,8	13,3	2,2	6,7
Chaco	212	2,8	66,0	30,2	8,5	36,8	9,9	49,5	31,6	23,1	1,9	12,7	2,4	7,1
Chubut	114	4,4	64,9	27,2	5,3	40,4	11,4	54,4	28,9	13,2	2,6	16,7	1,8	12,3
Ciudad de Buenos Aires	3.071	3,3	78,8	24,0	5,9	47,2	13,0	47,4	32,4	15,3	1,1	14,2	3,0	4,4
Córdoba	1.310	3,7	69,8	29,5	7,9	41,3	10,2	46,5	35,6	21,1	1,7	14,4	3,1	7,1
Corrientes	421	5,0	70,8	31,8	9,5	43,0	12,1	43,5	34,4	23,3	1,9	12,8	1,9	2,9
Entre Ríos	364	2,7	68,7	29,7	7,7	37,1	15,1	47,0	32,1	20,6	1,4	13,2	3,3	6,3
Formosa	186	5,4	54,8	39,8	9,1	34,4	10,8	40,9	44,6	26,9	2,2	9,7	2,7	6,5
Jujuy	291	7,2	69,8	31,3	12,4	40,2	13,1	45,4	43,0	27,1	3,8	15,1	6,2	2,1
La Pampa	190	6,3	68,9	33,2	7,9	42,1	12,1	49,5	35,8	18,9	3,2	18,4	3,2	1,1
La Rioja	155	5,2	63,9	29,7	9,0	36,8	14,2	46,5	37,4	12,9	3,2	13,5	5,2	5,8
Mendoza	871	3,7	69,7	32,1	8,2	42,3	12,7	44,0	34,6	20,0	2,1	15,7	2,9	5,4
Misiones	503	5,2	62,6	28,6	8,5	33,0	10,5	41,6	27,8	19,5	3,2	16,9	2,2	14,1
Neuquén	113	0,9	66,4	34,5	4,4	34,5	8,0	47,8	22,1	14,2	0,0	23,9	9,7	12,4
Río Negro	234	3,4	64,1	39,3	4,3	36,3	11,1	47,0	26,9	20,1	1,7	18,8	6,0	6,4
Salta	546	2,9	69,2	30,8	9,9	41,2	10,3	44,1	34,2	19,6	1,1	14,8	3,7	5,3
San Juan	132	2,3	70,5	34,8	6,1	42,4	9,8	46,2	31,1	22,0	2,3	15,2	3,0	4,5
San Luis	60	3,3	71,7	26,7	13,3	36,7	11,7	63,3	36,7	21,7	1,7	18,3	5,0	3,3
Santa Cruz	3	0,0	66,7	33,3	0,0	0,0	33,3	66,7	66,7	33,3	0,0	0,0	0,0	0,0
Santa Fe	1.354	4,8	66,3	26,8	7,8	38,0	10,0	46,7	29,2	19,5	3,4	14,8	4,4	14,7
Santiago del Estero	158	3,2	70,3	30,4	12,7	32,3	15,8	48,7	34,2	15,2	0,6	7,6	0,6	7,0
Tierra del Fuego	126	6,3	66,7	25,4	11,9	45,2	7,9	48,4	32,5	7,1	0,8	19,0	7,1	5,6
Tucumán	406	3,4	76,6	30,3	7,9	40,9	8,9	45,3	33,0	20,4	1,2	13,5	2,5	3,9

(1) Los docentes que se desempeñan simultáneamente en más de una jurisdicción fueron contabilizados en cada una de ellas; por lo tanto la suma de docentes de todas las jurisdicciones es mayor que el total.

(*) Los docentes pueden tener más de un motivo por el cual trabajan como tales por lo que la suma de porcentajes supera el 100%.
A: Por influencia familiar; B: Me gusta enseñar; C: Representa una opción laboral; D: Me permite continuar otros estudios superiores; E: Me interesa que otros aprendan; F: Me gusta hacer cosas por los demás; G: Me gusta la disciplina que dicto; H: Es una profesión a través de la cual puede mejorarse la sociedad; I: Me gusta trabajar con chicos / jóvenes; J: No tengo otra opción; K: Es una actividad que es compatible con otras; L: Otro motivo.

Docentes de educación común en actividad de nivel SNU de formación técnico-profesional en función frente a alumnos

Cuadro 160.1 Docentes por motivos (*) por los cuales trabajan como docentes según jurisdicción. Sector de gestión estatal (Porcentajes)

Jurisdicción	Total	Motivos por los cuales trabajan como docentes												
		A	B	C	D	E	F	G	H	I	J	K	L	Sin información
Total (1)	5.462	4,0	68,9	28,1	7,3	40,9	12,7	46,2	36,2	19,9	2,4	14,4	3,1	6,6
Buenos Aires	1.417	2,8	70,6	26,2	4,9	40,1	11,2	46,1	36,1	21,7	1,6	13,8	1,9	7,2
Catamarca	146	3,4	61,6	31,5	13,7	32,9	12,3	41,1	38,4	18,5	3,4	15,8	2,1	6,8
Chaco	114	2,6	62,3	28,9	8,8	33,3	13,2	44,7	35,1	22,8	1,8	11,4	1,8	9,6
Chubut	62	1,6	71,0	29,0	1,6	41,9	11,3	54,8	32,3	12,9	1,6	16,1	1,6	4,8
Ciudad de Buenos Aires	688	2,8	77,8	17,2	4,9	52,8	16,1	46,2	39,7	13,2	0,7	10,5	1,9	4,2
Córdoba	386	2,3	66,3	30,8	8,0	39,9	9,8	47,9	33,9	21,5	1,3	14,2	2,8	9,1
Corrientes	244	7,0	67,2	32,4	9,8	36,9	11,1	46,7	35,2	23,8	2,9	15,6	2,0	2,9
Entre Ríos	166	2,4	66,3	28,9	5,4	36,7	19,9	41,6	34,3	23,5	1,2	13,3	3,0	6,0
Formosa	96	7,3	47,9	43,8	7,3	33,3	10,4	43,8	42,7	32,3	3,1	9,4	1,0	6,3
Jujuy	130	8,5	64,6	30,0	13,8	39,2	14,6	50,8	44,6	24,6	5,4	14,6	6,9	3,1
La Pampa	82	6,1	80,5	18,3	6,1	46,3	18,3	47,6	50,0	22,0	3,7	11,0	1,2	0,0
La Rioja	152	5,3	64,5	29,6	9,2	36,2	14,5	46,1	36,8	13,2	3,3	13,2	5,3	5,9
Mendoza	441	4,1	65,8	33,6	7,3	41,3	12,9	47,2	37,2	20,6	2,0	18,1	2,3	4,1
Misiones	119	3,4	60,5	26,1	8,4	28,6	13,4	34,5	19,3	15,1	4,2	14,3	2,5	23,5
Neuquén	23	0,0	52,2	26,1	4,3	39,1	17,4	34,8	26,1	13,0	0,0	21,7	13,0	17,4
Río Negro	81	3,7	64,2	40,7	1,2	37,0	7,4	51,9	27,2	24,7	1,2	14,8	4,9	6,2
Salta	297	3,0	67,7	33,3	8,8	39,1	10,4	46,5	35,7	16,8	1,7	15,2	3,4	5,1
San Juan	71	1,4	67,6	33,8	7,0	42,3	11,3	40,8	38,0	18,3	1,4	16,9	5,6	5,6
San Luis	41	4,9	75,6	19,5	14,6	31,7	12,2	61,0	43,9	26,8	2,4	14,6	7,3	4,9
Santa Cruz	3	0,0	66,7	33,3	0,0	0,0	33,3	66,7	66,7	33,3	0,0	0,0	0,0	0,0
Santa Fe	486	8,0	69,5	30,0	10,7	42,4	14,6	47,7	32,9	24,5	7,8	19,8	7,4	9,9
Santiago del Estero	40	7,5	65,0	37,5	10,0	37,5	20,0	60,0	32,5	7,5	0,0	5,0	2,5	2,5
Tierra del Fuego	122	6,6	68,9	25,4	11,5	45,1	8,2	48,4	31,1	7,4	0,8	18,0	6,6	5,7
Tucumán	60	3,3	76,7	35,0	10,0	38,3	11,7	33,3	46,7	16,7	0,0	8,3	5,0	3,3

(1) Los docentes que se desempeñan simultáneamente en más de una jurisdicción fueron contabilizados en cada una de ellas; por lo tanto la suma de docentes de todas las jurisdicciones es mayor que el total.

(*) Los docentes pueden tener más de un motivo por el cual trabajan como tales por lo que la suma de porcentajes supera el 100%. A: Por influencia familiar; B: Me gusta enseñar; C: Representa una opción laboral; D: Me permite continuar otros estudios superiores; E: Me interesa que otros aprendan; F: Me gusta hacer cosas por los demás; G: Me gusta la disciplina que dicto; H: Es una profesión a través de la cual puede mejorarse la sociedad; I: Me gusta trabajar con chicos / jóvenes; J: No tengo otra opción; K: Es una actividad que es compatible con otras; L: Otro motivo.

Docentes de educación común en actividad de nivel SNU de formación técnico-profesional en función frente a alumnos

Cuadro 160.2 Docentes por motivos (*) por los cuales trabajan como docentes según jurisdicción. Sector de gestión privada (Porcentajes)

Jurisdicción	Total	Motivos por los cuales trabajan como docentes												
		A	B	C	D	E	F	G	H	I	J	K	L	Sin información
Total (1)	8.474	3,6	71,9	27,7	7,3	41,6	10,7	45,3	31,1	18,4	1,4	14,3	3,2	7,8
Buenos Aires	1.485	3,6	69,5	24,8	6,1	42,0	10,1	41,0	30,3	17,8	1,2	13,1	3,0	11,2
Catamarca	34	11,8	67,6	29,4	11,8	35,3	17,6	47,1	38,2	17,6	0,0	2,9	2,9	5,9
Chaco	99	3,0	70,7	31,3	8,1	41,4	6,1	54,5	28,3	23,2	2,0	14,1	3,0	4,0
Chubut	53	7,5	56,6	24,5	9,4	37,7	11,3	54,7	26,4	15,1	3,8	17,0	1,9	20,8
Ciudad de Buenos Aires	2.402	3,5	79,0	25,8	6,1	45,8	12,2	47,8	30,3	15,9	1,2	15,3	3,3	4,5
Córdoba	936	4,2	71,2	28,7	7,8	42,0	10,4	45,9	36,1	21,0	1,8	14,4	3,1	6,3
Corrientes	180	2,2	75,6	31,1	8,9	51,1	13,3	39,4	33,9	22,8	0,6	8,9	1,7	2,8
Entre Ríos	202	3,0	70,3	30,7	9,4	37,1	12,4	51,5	30,7	17,8	1,5	12,9	3,5	6,4
Formosa	90	3,3	62,2	35,6	11,1	35,6	11,1	37,8	46,7	21,1	1,1	10,0	4,4	6,7
Jujuy	164	6,1	74,4	31,7	11,0	40,9	11,6	40,9	41,5	29,3	3,0	15,2	6,1	1,2
La Pampa	111	6,3	60,4	43,2	9,9	39,6	9,0	49,5	26,1	16,2	2,7	23,4	4,5	1,8
La Rioja	4	0,0	25,0	25,0	0,0	50,0	0,0	50,0	50,0	0,0	0,0	25,0	0,0	25,0
Mendoza	442	3,2	73,1	30,8	9,0	43,2	12,7	41,0	32,4	19,5	2,0	13,3	3,6	6,6
Misiones	387	5,7	63,6	29,2	8,5	34,9	9,6	43,9	30,5	20,7	2,8	17,6	2,1	11,1
Neuquén	92	1,1	69,6	35,9	4,3	32,6	5,4	51,1	21,7	14,1	0,0	23,9	8,7	12,0
Río Negro	153	3,3	64,1	38,6	5,9	35,9	13,1	44,4	26,8	17,6	2,0	20,9	6,5	6,5
Salta	253	2,8	70,8	27,7	11,9	43,5	9,9	41,5	33,2	22,5	0,4	14,6	4,0	5,5
San Juan	61	3,3	73,8	36,1	4,9	42,6	8,2	52,5	23,0	26,2	3,3	13,1	0,0	3,3
San Luis	19	0,0	63,2	42,1	10,5	47,4	10,5	68,4	21,1	10,5	0,0	26,3	0,0	0,0
Santa Cruz	0	-	-	-	-	-	-	-	-	-	-	-	-	-
Santa Fe	881	3,0	64,6	25,1	6,2	35,4	7,5	46,2	27,2	16,7	1,0	12,0	2,8	17,1
Santiago del Estero	119	1,7	72,3	27,7	13,4	30,3	14,3	45,4	34,5	18,5	0,8	8,4	0,0	8,4
Tierra del Fuego	4	0,0	0,0	25,0	25,0	50,0	0,0	50,0	75,0	0,0	0,0	50,0	25,0	0,0
Tucumán	348	3,4	76,7	29,9	7,5	41,7	8,3	47,1	30,5	21,0	1,4	14,4	2,0	4,0

(1) Los docentes que se desempeñan simultáneamente en más de una jurisdicción fueron contabilizados en cada una de ellas; por lo tanto la suma de docentes de todas las jurisdicciones es mayor que el total.

(*) Los docentes pueden tener más de un motivo por el cual trabajan como tales por lo que la suma de porcentajes supera el 100%.

A: Por influencia familiar; B: Me gusta enseñar; C: Representa una opción laboral; D: Me permite continuar otros estudios superiores; E: Me interesa que otros aprendan; F: Me gusta hacer cosas por los demás; G: Me gusta la disciplina que dicto; H: Es una profesión a través de la cual puede mejorarse la sociedad; I: Me gusta trabajar con chicos / jóvenes; J: No tengo otra opción; K: Es una actividad que es compatible con otras; L: Otro motivo.

Docentes de educación común en actividad de nivel SNU de formación técnico-profesional en función frente a alumnos

Cuadro 161 Docentes por cantidad de establecimientos educativos en los cuales trabajan (*) según jurisdicción (Porcentajes)

Jurisdicción	Total	Cantidad de establecimientos educativos			
		Uno	Dos	Tres	Más de tres
Total (1)	13.820	63,3	19,4	9,5	7,8
Buenos Aires	2.879	52,8	20,0	12,3	14,9
Catamarca	180	60,0	23,3	8,3	8,3
Chaco	212	61,8	28,3	7,1	2,8
Chubut	114	63,2	20,2	10,5	6,1
Ciudad de Buenos Aires	3.071	70,6	17,4	7,4	4,6
Córdoba	1.310	68,3	20,7	7,7	3,3
Corrientes	421	68,4	19,5	9,5	2,6
Entre Ríos	364	56,9	18,1	13,5	11,5
Formosa	186	51,1	29,6	14,0	5,4
Jujuy	291	59,8	20,6	12,4	7,2
La Pampa	190	61,1	17,4	10,5	11,1
La Rioja	155	58,1	29,7	5,8	6,5
Mendoza	871	63,0	18,5	11,1	7,3
Misiones	503	66,6	19,7	8,2	5,6
Neuquén	113	67,3	15,9	8,0	8,8
Río Negro	234	62,8	22,2	7,3	7,7
Salta	546	54,2	21,6	12,1	12,1
San Juan	132	59,1	15,2	14,4	11,4
San Luis	60	78,3	13,3	8,3	0,0
Santa Cruz	3	33,3	66,7	0,0	0,0
Santa Fe	1.354	68,2	18,5	7,8	5,5
Santiago del Estero	158	64,6	15,2	7,6	12,7
Tierra del Fuego	126	61,9	19,8	7,9	10,3
Tucumán	406	61,3	19,2	11,1	8,4

(1) Los docentes que se desempeñan simultáneamente en más de una jurisdicción fueron contabilizados en cada una de ellas; por lo tanto la suma de docentes de todas las jurisdicciones es mayor que el total.

(*) Los docentes que trabajan en más de un establecimiento pueden hacerlo en el mismo o distinto nivel educativo, tipo de educación y/o sector de gestión.

Docentes de educación común en actividad de nivel SNU de formación técnico-profesional en función frente a alumnos

Cuadro 161.1 Docentes por cantidad de establecimientos educativos en los cuales trabajan (*) según jurisdicción. Sector de gestión estatal (Porcentajes)

Jurisdicción	Total	Cantidad de establecimientos educativos			
		Uno	Dos	Tres	Más de tres
Total (1)	5.462	53,1	23,4	12,2	11,3
Buenos Aires	1.417	43,4	21,9	14,6	20,0
Catamarca	146	56,2	25,3	8,9	9,6
Chaco	114	52,6	32,5	11,4	3,5
Chubut	62	54,8	27,4	9,7	8,1
Ciudad de Buenos Aires	688	63,4	21,1	8,6	7,0
Córdoba	386	60,6	26,9	9,3	3,1
Corrientes	244	63,1	22,5	12,7	1,6
Entre Ríos	166	44,6	22,9	16,9	15,7
Formosa	96	36,5	39,6	15,6	8,3
Jujuy	130	47,7	23,8	16,9	11,5
La Pampa	82	65,9	17,1	9,8	7,3
La Rioja	152	57,9	30,3	5,3	6,6
Mendoza	441	54,9	21,8	15,4	7,9
Misiones	119	66,4	21,0	7,6	5,0
Neuquén	23	52,2	30,4	8,7	8,7
Río Negro	81	56,8	27,2	8,6	7,4
Salta	297	42,4	25,9	14,1	17,5
San Juan	71	53,5	18,3	15,5	12,7
San Luis	41	78,0	17,1	4,9	0,0
Santa Cruz	3	33,3	66,7	0,0	0,0
Santa Fe	486	58,6	23,7	10,5	7,2
Santiago del Estero	40	37,5	15,0	20,0	27,5
Tierra del Fuego	122	61,5	19,7	8,2	10,7
Tucumán	60	31,7	21,7	25,0	21,7

(1) Los docentes que se desempeñan simultáneamente en más de una jurisdicción fueron contabilizados en cada una de ellas; por lo tanto la suma de docentes de todas las jurisdicciones es mayor que el total.

(*) Los docentes que trabajan en más de un establecimiento pueden hacerlo en el mismo o distinto nivel educativo, tipo de educación y/o sector de gestión.

Docentes de educación común en actividad de nivel SNU de formación técnico-profesional en función frente a alumnos

Cuadro 161.2 Docentes por cantidad de establecimientos educativos en los cuales trabajan (*) según jurisdicción. Sector de gestión privada (Porcentajes)

Jurisdicción	Total	Cantidad de establecimientos educativos			
		Uno	Dos	Tres	Más de tres
Total (1)	8.474	69,0	17,1	8,0	5,9
Buenos Aires	1.485	61,0	18,3	10,2	10,4
Catamarca	34	76,5	14,7	5,9	2,9
Chaco	99	71,7	24,2	2,0	2,0
Chubut	53	71,7	11,3	11,3	5,7
Ciudad de Buenos Aires	2.402	72,1	16,5	7,3	4,0
Córdoba	936	70,6	18,4	7,7	3,3
Corrientes	180	74,4	16,1	5,6	3,9
Entre Ríos	202	65,8	14,4	11,4	8,4
Formosa	90	66,7	18,9	12,2	2,2
Jujuy	164	68,3	19,5	8,5	3,7
La Pampa	111	55,9	18,9	11,7	13,5
La Rioja	4	50,0	0,0	25,0	25,0
Mendoza	442	69,5	15,6	7,7	7,2
Misiones	387	66,1	19,4	8,5	5,9
Neuquén	92	69,6	14,1	7,6	8,7
Río Negro	153	66,0	19,6	6,5	7,8
Salta	253	67,2	16,6	9,9	6,3
San Juan	61	65,6	11,5	13,1	9,8
San Luis	19	78,9	5,3	15,8	0,0
Santa Cruz	0	-	-	-	-
Santa Fe	881	72,4	16,3	6,4	4,9
Santiago del Estero	119	73,1	16,0	3,4	7,6
Tierra del Fuego	4	75,0	25,0	0,0	0,0
Tucumán	348	66,1	18,7	8,9	6,3

(1) Los docentes que se desempeñan simultáneamente en más de una jurisdicción fueron contabilizados en cada una de ellas; por lo tanto la suma de docentes de todas las jurisdicciones es mayor que el total.

(*) Los docentes que trabajan en más de un establecimiento pueden hacerlo en el mismo o distinto nivel educativo, tipo de educación y/o sector de gestión.

Docentes de educación común en actividad de nivel SNU de formación técnico-profesional en función frente a alumnos

Cuadro 162 Docentes por tipo de designación según jurisdicción (Porcentajes)

Jurisdicción	Total	Tipo de designación				
		Cargo exclusivamente	Horas cátedra exclusivamente	Módulo exclusivamente	Combinaciones	Sin información
Total (1)	13.820	9,7	72,5	7,8	10,0	0,1
Buenos Aires	2.879	7,4	44,8	31,8	15,8	0,2
Catamarca	180	5,6	88,3	0,0	6,1	0,0
Chaco	212	5,7	87,3	0,5	6,6	0,0
Chubut	114	10,5	78,1	4,4	6,1	0,9
Ciudad de Buenos Aires	3.071	14,3	74,3	2,0	9,3	0,0
Córdoba	1.310	8,5	78,0	1,9	11,5	0,2
Corrientes	421	10,9	77,4	1,4	10,0	0,2
Entre Ríos	364	6,0	86,8	1,1	6,0	0,0
Formosa	186	5,4	83,9	1,1	9,7	0,0
Jujuy	291	8,9	80,8	0,0	10,3	0,0
La Pampa	190	29,5	64,7	0,0	5,8	0,0
La Rioja	155	6,5	83,2	0,0	10,3	0,0
Mendoza	871	8,2	83,8	0,9	7,0	0,1
Misiones	503	8,3	79,5	5,6	6,6	0,0
Neuquén	113	10,6	70,8	7,1	11,5	0,0
Río Negro	234	7,7	81,6	2,1	8,5	0,0
Salta	546	5,9	91,2	0,0	2,9	0,0
San Juan	132	14,4	77,3	2,3	6,1	0,0
San Luis	60	33,3	55,0	8,3	3,3	0,0
Santa Cruz	3	0,0	100,0	0,0	0,0	0,0
Santa Fe	1.354	9,7	82,9	0,6	6,6	0,2
Santiago del Estero	158	12,7	76,6	0,6	10,1	0,0
Tierra del Fuego	126	2,4	92,1	0,0	5,6	0,0
Tucumán	406	1,7	90,9	0,0	7,4	0,0

(1) Los docentes que se desempeñan simultáneamente en más de una jurisdicción fueron contabilizados en cada una de ellas; por lo tanto la suma de docentes de todas las jurisdicciones es mayor que el total.

Docentes de educación común en actividad de nivel SNU de formación técnico-profesional en función frente a alumnos

Cuadro 162.1 Docentes por tipo de designación según jurisdicción. Sector de gestión estatal (Porcentajes)

Jurisdicción	Total	Tipo de designación				
		Cargo exclusivamente	Horas cátedra exclusivamente	Módulo exclusivamente	Combinaciones	Sin información
Total (1)	5.462	6,9	68,3	13,9	10,8	0,1
Buenos Aires	1.417	3,0	23,9	51,4	21,6	0,1
Catamarca	146	4,8	89,0	0,0	6,2	0,0
Chaco	114	5,3	85,1	0,0	9,6	0,0
Chubut	62	12,9	80,6	3,2	1,6	1,6
Ciudad de Buenos Aires	688	14,0	77,8	0,6	7,7	0,0
Córdoba	386	5,7	85,5	0,3	8,5	0,0
Corrientes	244	6,1	85,2	0,4	7,8	0,4
Entre Ríos	166	6,6	89,8	1,2	2,4	0,0
Formosa	96	5,2	85,4	0,0	9,4	0,0
Jujuy	130	7,7	82,3	0,0	10,0	0,0
La Pampa	82	12,2	81,7	0,0	6,1	0,0
La Rioja	152	6,6	82,9	0,0	10,5	0,0
Mendoza	441	8,2	83,2	1,4	7,0	0,2
Misiones	119	5,0	91,6	0,8	2,5	0,0
Neuquén	23	13,0	43,5	34,8	8,7	0,0
Río Negro	81	12,3	79,0	0,0	8,6	0,0
Salta	297	7,1	91,6	0,0	1,3	0,0
San Juan	71	16,9	76,1	0,0	7,0	0,0
San Luis	41	43,9	41,5	9,8	4,9	0,0
Santa Cruz	3	0,0	100,0	0,0	0,0	0,0
Santa Fe	486	5,3	87,7	0,4	6,4	0,2
Santiago del Estero	40	5,0	77,5	0,0	17,5	0,0
Tierra del Fuego	122	2,5	91,8	0,0	5,7	0,0
Tucumán	60	0,0	86,7	0,0	13,3	0,0

(1) Los docentes que se desempeñan simultáneamente en más de una jurisdicción fueron contabilizados en cada una de ellas; por lo tanto la suma de docentes de todas las jurisdicciones es mayor que el total.

Docentes de educación común en actividad de nivel SNU de formación técnico-profesional en función frente a alumnos

Cuadro 162.2 Docentes por tipo de designación según jurisdicción. Sector de gestión privada (Porcentajes)

Jurisdicción	Total	Tipo de designación				
		Cargo exclusivamente	Horas cátedra exclusivamente	Módulo exclusivamente	Combinaciones	Sin información
Total (1)	8.474	11,4	75,5	3,9	9,1	0,1
Buenos Aires	1.485	11,6	65,2	13,4	9,5	0,3
Catamarca	34	8,8	85,3	0,0	5,9	0,0
Chaco	99	6,1	89,9	1,0	3,0	0,0
Chubut	53	7,5	75,5	5,7	11,3	0,0
Ciudad de Buenos Aires	2.402	14,5	73,5	2,4	9,5	0,0
Córdoba	936	9,5	75,2	2,6	12,5	0,2
Corrientes	180	17,8	67,2	2,8	12,2	0,0
Entre Ríos	202	5,4	84,7	1,0	8,9	0,0
Formosa	90	5,6	82,2	2,2	10,0	0,0
Jujuy	164	9,8	79,9	0,0	10,4	0,0
La Pampa	111	41,4	53,2	0,0	5,4	0,0
La Rioja	4	0,0	100,0	0,0	0,0	0,0
Mendoza	442	7,9	84,8	0,5	6,8	0,0
Misiones	387	9,6	76,0	7,0	7,5	0,0
Neuquén	92	9,8	78,3	1,1	10,9	0,0
Río Negro	153	5,2	83,0	3,3	8,5	0,0
Salta	253	4,3	90,9	0,0	4,7	0,0
San Juan	61	11,5	78,7	4,9	4,9	0,0
San Luis	19	10,5	84,2	5,3	0,0	0,0
Santa Cruz	0	-	-	-	-	-
Santa Fe	881	12,1	80,5	0,7	6,5	0,2
Santiago del Estero	119	15,1	76,5	0,8	7,6	0,0
Tierra del Fuego	4	0,0	100,0	0,0	0,0	0,0
Tucumán	348	2,0	91,7	0,0	6,3	0,0

(1) Los docentes que se desempeñan simultáneamente en más de una jurisdicción fueron contabilizados en cada una de ellas; por lo tanto la suma de docentes de todas las jurisdicciones es mayor que el total.

Docentes de educación común en actividad de nivel SNU de formación técnico-profesional en función frente a alumnos

Cuadro 163 Docentes por cantidad de horas semanales asignadas (*) según jurisdicción (Porcentajes)

Jurisdicción	Total	Carga horaria semanal					
		Hasta 12 horas	13 a 24 horas	25 a 36 horas	37 a 48 horas	49 horas y más	Sin información
Total (1)	13.820	48,4	19,7	12,5	6,9	6,6	6,1
Buenos Aires	2.879	44,4	20,0	13,1	6,1	6,1	10,2
Catamarca	180	44,4	20,6	12,8	7,2	5,0	10,0
Chaco	212	40,6	19,3	20,8	6,1	6,6	6,6
Chubut	114	50,9	17,5	10,5	5,3	13,2	2,6
Ciudad de Buenos Aires	3.071	51,6	19,2	12,5	5,0	6,3	5,5
Córdoba	1.310	46,8	20,8	15,1	5,5	5,3	6,4
Corrientes	421	36,8	24,7	13,8	14,0	6,9	3,8
Entre Ríos	364	52,5	14,6	16,8	6,3	6,0	3,8
Formosa	186	32,8	22,0	16,1	11,8	11,8	5,4
Jujuy	291	52,2	17,9	10,7	12,7	6,5	0,0
La Pampa	190	63,2	15,8	7,9	8,4	4,7	0,0
La Rioja	155	50,3	23,9	5,8	11,0	4,5	4,5
Mendoza	871	48,2	21,8	11,8	7,7	6,2	4,2
Misiones	503	48,9	19,5	10,5	8,5	9,5	3,0
Neuquén	113	55,8	19,5	6,2	2,7	1,8	14,2
Río Negro	234	61,5	12,0	12,0	5,6	5,1	3,8
Salta	546	44,7	18,5	12,1	10,4	11,4	2,9
San Juan	132	50,0	20,5	14,4	4,5	6,8	3,8
San Luis	60	41,7	26,7	13,3	10,0	6,7	1,7
Santa Cruz	3	33,3	33,3	33,3	0,0	0,0	0,0
Santa Fe	1.354	49,9	19,6	10,7	6,9	5,7	7,2
Santiago del Estero	158	53,8	16,5	7,6	9,5	11,4	1,3
Tierra del Fuego	126	52,4	15,9	10,3	7,1	10,3	4,0
Tucumán	406	48,5	19,5	11,6	7,9	7,9	4,7

(1) Los docentes que se desempeñan simultáneamente en más de una jurisdicción fueron contabilizados en cada una de ellas; por lo tanto la suma de docentes de todas las jurisdicciones es mayor que el total.

(*) Se contabilizan las horas que los docentes acumulan en el mismo o en distintos establecimientos, niveles educativos y/o funciones. Con fines operativos se han asimilado las horas cátedra y el módulo a las horas reloj.

Docentes de educación común en actividad de nivel SNU de formación técnico-profesional en función frente a alumnos

Cuadro 163.1 Docentes por cantidad de horas semanales asignadas (*) según jurisdicción. Sector de gestión estatal (Porcentajes)

Jurisdicción	Total	Carga horaria semanal					
		Hasta 12 horas	13 a 24 horas	25 a 36 horas	37 a 48 horas	49 horas y más	Sin información
Total (1)	5.462	40,7	20,5	14,5	9,0	8,3	7,0
Buenos Aires	1.417	39,7	20,0	14,8	7,3	7,3	10,8
Catamarca	146	39,0	20,5	14,4	8,2	5,5	12,3
Chaco	114	38,6	17,5	21,1	7,9	7,0	7,9
Chubut	62	43,5	16,1	11,3	4,8	21,0	3,2
Ciudad de Buenos Aires	688	43,0	20,5	15,0	5,7	7,4	8,4
Córdoba	386	46,4	22,0	16,3	5,7	3,6	6,0
Corrientes	244	33,2	22,1	14,8	18,4	7,4	4,1
Entre Ríos	166	43,4	18,1	19,9	7,8	7,8	3,0
Formosa	96	24,0	14,6	21,9	16,7	18,8	4,2
Jujuy	130	40,8	22,3	10,0	14,6	12,3	0,0
La Pampa	82	69,5	12,2	3,7	7,3	7,3	0,0
La Rioja	152	49,3	24,3	5,9	11,2	4,6	4,6
Mendoza	441	36,5	24,5	14,5	10,9	9,3	4,3
Misiones	119	48,7	21,0	11,8	9,2	5,9	3,4
Neuquén	23	47,8	21,7	4,3	4,3	0,0	21,7
Río Negro	81	48,1	16,0	21,0	4,9	8,6	1,2
Salta	297	36,0	17,5	13,5	13,1	15,5	4,4
San Juan	71	46,5	22,5	8,5	7,0	11,3	4,2
San Luis	41	29,3	26,8	19,5	14,6	7,3	2,4
Santa Cruz	3	33,3	33,3	33,3	0,0	0,0	0,0
Santa Fe	486	39,1	21,8	14,6	9,7	7,2	7,6
Santiago del Estero	40	30,0	17,5	12,5	17,5	17,5	5,0
Tierra del Fuego	122	51,6	16,4	9,8	7,4	10,7	4,1
Tucumán	60	20,0	23,3	20,0	18,3	15,0	3,3

(1) Los docentes que se desempeñan simultáneamente en más de una jurisdicción fueron contabilizados en cada una de ellas; por lo tanto la suma de docentes de todas las jurisdicciones es mayor que el total.

(*) Se contabilizan las horas que los docentes acumulan en el mismo o en distintos establecimientos, niveles educativos y/o funciones. Con fines operativos se han asimilado las horas cátedra y el módulo a las horas reloj.

Docentes de educación común en actividad de nivel SNU de formación técnico-profesional en función frente a alumnos

Cuadro 163.2 Docentes por cantidad de horas semanales asignadas (*) según jurisdicción. Sector de gestión privada (Porcentajes)

Jurisdicción	Total	Carga horaria semanal					
		Hasta 12 horas	13 a 24 horas	25 a 36 horas	37 a 48 horas	49 horas y más	Sin información
Total (1)	8.474	52,9	19,3	11,2	5,5	5,6	5,6
Buenos Aires	1.485	48,5	20,3	11,5	5,1	5,0	9,7
Catamarca	34	67,6	20,6	5,9	2,9	2,9	0,0
Chaco	99	42,4	21,2	20,2	4,0	7,1	5,1
Chubut	53	58,5	18,9	9,4	5,7	5,7	1,9
Ciudad de Buenos Aires	2.402	53,7	18,9	11,8	4,9	6,0	4,7
Córdoba	936	46,6	20,4	14,7	5,4	6,2	6,6
Corrientes	180	41,1	28,3	12,8	7,8	6,1	3,9
Entre Ríos	202	59,9	11,9	14,4	5,0	4,5	4,5
Formosa	90	42,2	30,0	10,0	6,7	4,4	6,7
Jujuy	164	61,6	14,0	11,0	11,6	1,8	0,0
La Pampa	111	56,8	19,8	10,8	9,0	3,6	0,0
La Rioja	4	75,0	0,0	0,0	0,0	25,0	0,0
Mendoza	442	59,3	19,7	9,0	4,5	3,2	4,3
Misiones	387	48,8	19,1	10,1	8,3	10,9	2,8
Neuquén	92	56,5	20,7	6,5	2,2	2,2	12,0
Río Negro	153	68,6	9,8	7,2	5,9	3,3	5,2
Salta	253	54,2	20,2	10,3	7,5	6,7	1,2
San Juan	61	54,1	18,0	21,3	1,6	1,6	3,3
San Luis	19	68,4	26,3	0,0	0,0	5,3	0,0
Santa Cruz	0	-	-	-	-	-	-
Santa Fe	881	55,5	18,6	8,6	5,3	5,0	6,9
Santiago del Estero	119	62,2	16,0	5,9	6,7	9,2	0,0
Tierra del Fuego	4	75,0	0,0	25,0	0,0	0,0	0,0
Tucumán	348	53,2	19,0	10,1	6,3	6,6	4,9

(1) Los docentes que se desempeñan simultáneamente en más de una jurisdicción fueron contabilizados en cada una de ellas; por lo tanto la suma de docentes de todas las jurisdicciones es mayor que el total.

(*) Se contabilizan las horas que los docentes acumulan en el mismo o en distintos establecimientos, niveles educativos y/o funciones. Con fines operativos se han asimilado las horas cátedra y el módulo a las horas reloj.

Docentes de educación común en actividad de nivel SNU de formación técnico-profesional en función frente a alumnos

Cuadro 164 Docentes por situación de revista según jurisdicción (Porcentajes)

Jurisdicción	Total	Situación de revista								
		Titular exclusivamente	Interino/provisional exclusivamente	Suplente exclusivamente	Contratado exclusivamente	Titular e interino/provisional	Titular y suplente	Titular y contratado	Otras combinaciones	Sin información
Total (1)	13.820	44,3	27,2	5,6	7,3	3,0	1,7	2,0	6,8	2,1
Buenos Aires	2.879	38,1	36,1	5,1	2,2	6,1	1,7	0,8	7,2	2,6
Catamarca	180	11,1	75,0	3,9	1,7	1,7	1,7	0,0	5,0	0,0
Chaco	212	15,6	46,7	1,9	17,0	2,8	0,9	5,2	8,5	1,4
Chubut	114	41,2	25,4	2,6	15,8	0,9	0,0	4,4	8,8	0,9
Ciudad de Buenos Aires	3.071	66,6	13,1	4,1	3,5	1,9	2,0	1,6	4,5	3,0
Córdoba	1.310	54,0	18,2	3,1	5,0	2,7	1,9	4,4	8,7	1,8
Corrientes	421	23,8	46,6	4,5	6,4	5,2	0,7	1,0	10,2	1,7
Entre Ríos	364	33,5	12,4	30,2	11,8	1,1	3,0	2,5	3,6	1,9
Formosa	186	25,8	41,4	1,6	12,9	3,2	1,6	3,8	8,1	1,6
Jujuy	291	17,5	52,6	2,1	14,4	5,2	0,7	1,0	6,5	0,0
La Pampa	190	30,5	31,6	4,7	24,7	1,1	1,1	2,1	4,2	0,0
La Rioja	155	21,9	52,9	6,5	0,6	6,5	0,6	0,0	11,0	0,0
Mendoza	871	35,2	17,1	15,4	15,3	1,4	3,0	2,4	8,8	1,4
Misiones	503	39,4	16,3	5,2	23,3	1,4	1,2	7,2	5,6	0,6
Neuquén	113	26,5	39,8	2,7	19,5	1,8	0,0	0,9	6,2	2,7
Río Negro	234	24,8	21,8	7,7	27,4	1,3	0,0	4,3	11,5	1,3
Salta	546	23,1	45,6	5,1	13,6	0,9	0,0	2,4	9,0	0,4
San Juan	132	34,1	27,3	6,8	18,2	1,5	2,3	1,5	7,6	0,8
San Luis	60	30,0	25,0	1,7	25,0	0,0	0,0	11,7	1,7	5,0
Santa Cruz	3	0,0	66,7	33,3	0,0	0,0	0,0	0,0	0,0	0,0
Santa Fe	1.354	53,0	29,4	3,2	1,5	1,8	1,6	0,5	5,2	3,8
Santiago del Estero	158	56,3	7,0	7,6	16,5	4,4	1,9	1,3	3,8	1,3
Tierra del Fuego	126	14,3	66,7	4,0	0,0	1,6	1,6	0,0	11,1	0,8
Tucumán	406	49,3	22,7	3,4	11,1	1,5	1,7	1,0	9,1	0,2

(1) Los docentes que se desempeñan simultáneamente en más de una jurisdicción fueron contabilizados en cada una de ellas; por lo tanto la suma de docentes de todas las jurisdicciones es mayor que el total.

Docentes de educación común en actividad de nivel SNU de formación técnico-profesional en función frente a alumnos

Cuadro 164.1 Docentes por situación de revista según jurisdicción. Sector de gestión estatal (Porcentajes)

Jurisdicción	Total	Situación de revista								
		Titular exclusivamente	Interino/provisional exclusivamente	Suplente exclusivamente	Contratado exclusivamente	Titular e interino/provisional	Titular y suplente	Titular y contratado	Otras combinaciones	Sin información
Total (1)	5.462	15,8	58,5	8,1	1,8	5,8	1,0	0,1	7,5	1,4
Buenos Aires	1.417	13,5	56,8	5,2	1,8	10,7	0,9	0,1	9,4	1,7
Catamarca	146	2,7	86,3	4,8	0,0	2,1	0,0	0,0	4,1	0,0
Chaco	114	1,8	78,1	1,8	0,0	3,5	1,8	0,0	10,5	2,6
Chubut	62	43,5	37,1	1,6	11,3	1,6	0,0	0,0	4,8	0,0
Ciudad de Buenos Aires	688	24,9	54,7	4,2	2,6	6,0	1,0	0,0	4,2	2,5
Córdoba	386	19,4	61,7	2,3	0,0	7,3	1,3	0,0	7,0	1,0
Corrientes	244	6,6	69,7	4,5	0,0	7,8	0,4	0,0	10,2	0,8
Entre Ríos	166	7,8	23,5	54,8	9,0	0,6	0,6	0,0	3,0	0,6
Formosa	96	6,3	72,9	3,1	1,0	6,3	0,0	0,0	10,4	0,0
Jujuy	130	11,5	77,7	0,8	0,0	3,8	0,0	0,0	6,2	0,0
La Pampa	82	19,5	70,7	3,7	0,0	1,2	0,0	0,0	4,9	0,0
La Rioja	152	21,1	53,9	6,6	0,0	6,6	0,7	0,0	11,2	0,0
Mendoza	441	23,1	33,1	27,2	3,2	1,6	3,9	0,0	7,0	0,9
Misiones	119	16,8	62,2	8,4	0,0	4,2	0,8	0,0	6,7	0,8
Neuquén	23	17,4	69,6	4,3	0,0	0,0	0,0	0,0	4,3	4,3
Río Negro	81	3,7	61,7	8,6	0,0	3,7	0,0	0,0	22,2	0,0
Salta	297	7,1	78,8	5,7	0,3	0,3	0,0	0,0	7,1	0,7
San Juan	71	33,8	49,3	8,5	0,0	2,8	1,4	0,0	2,8	1,4
San Luis	41	9,8	29,3	0,0	34,1	0,0	0,0	17,1	2,4	7,3
Santa Cruz	3	0,0	66,7	33,3	0,0	0,0	0,0	0,0	0,0	0,0
Santa Fe	486	17,5	65,4	5,1	0,2	3,3	0,6	0,0	5,6	2,3
Santiago del Estero	40	30,0	25,0	17,5	2,5	17,5	2,5	0,0	5,0	0,0
Tierra del Fuego	122	13,1	68,9	4,1	0,0	1,6	0,0	0,0	11,5	0,8
Tucumán	60	10,0	66,7	10,0	0,0	1,7	0,0	0,0	11,7	0,0

(1) Los docentes que se desempeñan simultáneamente en más de una jurisdicción fueron contabilizados en cada una de ellas; por lo tanto la suma de docentes de todas las jurisdicciones es mayor que el total.

Docentes de educación común en actividad de nivel SNU de formación técnico-profesional en función frente a alumnos

Cuadro 164.2 Docentes por situación de revista según jurisdicción. Sector de gestión privada (Porcentajes)

Jurisdicción	Total	Situación de revista								
		Titular exclusivamente	Interino/provisional exclusivamente	Suplente exclusivamente	Contratado exclusivamente	Titular e interino/provisional	Titular y suplente	Titular y contratado	Otras combinaciones	Sin información
Total (1)	8.474	63,0	7,3	4,1	11,0	0,8	2,0	3,1	6,1	2,6
Buenos Aires	1.485	62,1	16,6	5,2	2,7	1,1	2,2	1,5	5,0	3,6
Catamarca	34	47,1	26,5	0,0	8,8	0,0	8,8	0,0	8,8	0,0
Chaco	99	31,3	11,1	2,0	36,4	2,0	0,0	11,1	6,1	0,0
Chubut	53	39,6	11,3	3,8	22,6	0,0	0,0	7,5	13,2	1,9
Ciudad de Buenos Aires	2.402	78,6	1,5	4,0	3,8	0,4	2,2	2,0	4,4	3,1
Córdoba	936	68,9	0,6	3,4	7,1	0,3	2,1	6,1	9,3	2,1
Corrientes	180	47,2	15,0	4,4	16,1	1,7	1,1	2,2	9,4	2,8
Entre Ríos	202	55,9	3,5	10,4	14,4	1,0	4,0	4,0	4,0	3,0
Formosa	90	46,7	7,8	0,0	25,6	0,0	3,3	7,8	5,6	3,3
Jujuy	164	22,6	33,5	3,0	25,6	5,5	1,2	1,8	6,7	0,0
La Pampa	111	40,5	2,7	6,3	42,3	0,0	0,9	3,6	3,6	0,0
La Rioja	4	50,0	25,0	0,0	25,0	0,0	0,0	0,0	0,0	0,0
Mendoza	442	47,5	1,6	4,1	28,1	0,7	1,8	5,2	9,3	1,8
Misiones	387	46,5	2,6	4,1	30,5	0,3	1,3	9,3	4,9	0,5
Neuquén	92	29,3	33,7	2,2	25,0	1,1	0,0	1,1	5,4	2,2
Río Negro	153	35,9	0,7	7,2	41,8	0,0	0,0	6,5	5,9	2,0
Salta	253	41,9	7,5	4,3	29,2	1,2	0,0	5,1	10,7	0,0
San Juan	61	34,4	1,6	4,9	39,3	0,0	3,3	3,3	13,1	0,0
San Luis	19	73,7	15,8	5,3	5,3	0,0	0,0	0,0	0,0	0,0
Santa Cruz	0	-	-	-	-	-	-	-	-	-
Santa Fe	881	73,0	9,6	2,4	2,3	0,6	1,9	0,8	4,8	4,7
Santiago del Estero	119	64,7	0,8	5,0	21,8	0,0	1,7	1,7	2,5	1,7
Tierra del Fuego	4	50,0	0,0	0,0	0,0	0,0	50,0	0,0	0,0	0,0
Tucumán	348	56,3	15,5	2,3	12,9	0,9	2,0	1,1	8,6	0,3

(1) Los docentes que se desempeñan simultáneamente en más de una jurisdicción fueron contabilizados en cada una de ellas; por lo tanto la suma de docentes de todas las jurisdicciones es mayor que el total.

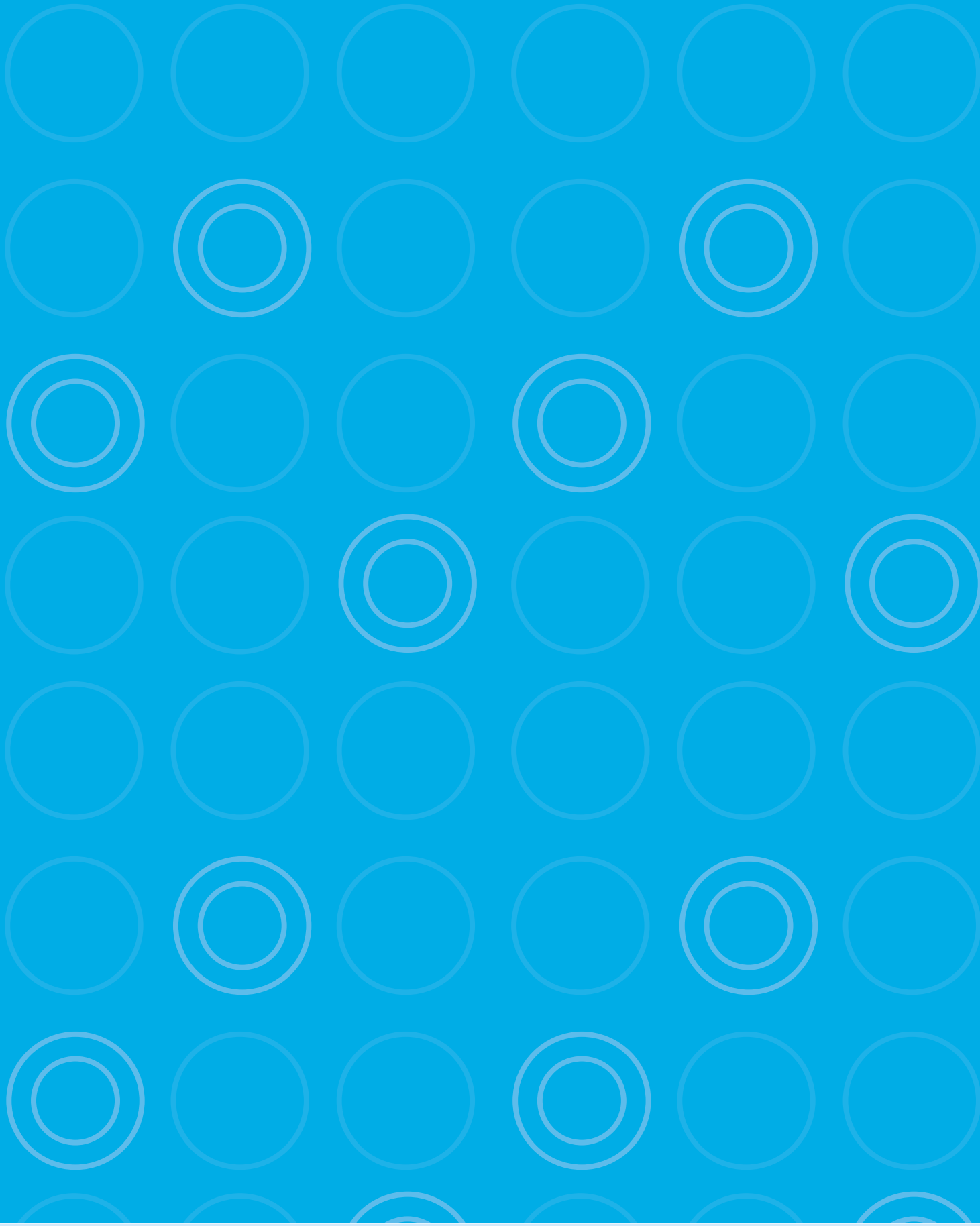

Red Federal de
Información Educativa

DiNIECE

Dirección Nacional de
Información y Evaluación
de la Calidad Educativa



MINISTERIO de
EDUCACIÓN
CIENCIA y TECNOLOGÍA
PRESIDENCIA de la NACIÓN