



SEGURO VERDE

Primer Aporte
Diciembre 2018



Autoridades

Presidente de la Nación
Ing. Mauricio Macri

Ministro de Hacienda
Lic. Nicolás Dujovne

Superintendente de Seguros de la Nación
Dr. Juan Pazo

Ministro de Producción y Trabajo
Lic. Dante Sica

Secretario de Gobierno de Agroindustria
Dr. Luis Miguel Etchevehere

Secretario de Gobierno de Ambiente y Desarrollo Sustentable
Rabino Sergio Alejandro Bergman



El seguro
que planta
árboles



Diciembre 2018

Las aseguradoras que participaron con sus aportes voluntarios al Seguro Verde, a diciembre de 2018 son:



El aporte voluntario de las aseguradoras a diciembre de 2018

\$99.2 millones

según su distribución, fueron:

\$89.3 millones

Destinados a la forestación de bosques nativos y cultivados en todo el país

\$9.9 millones

Destinados a acciones de concientización sobre el seguro



Aportes a la Ley 25.080

Al 31 de diciembre de 2018 con los el aporte destinado a la Ley 25.080, se financió la plantación de 9.200 ha.

9.200
hectáreas.

Las hectáreas que se plantaron con el primer aporte del **SEGURO VERDE** equivalen a la mitad de la superficie de la Ciudad Autónoma de Buenos Aires.

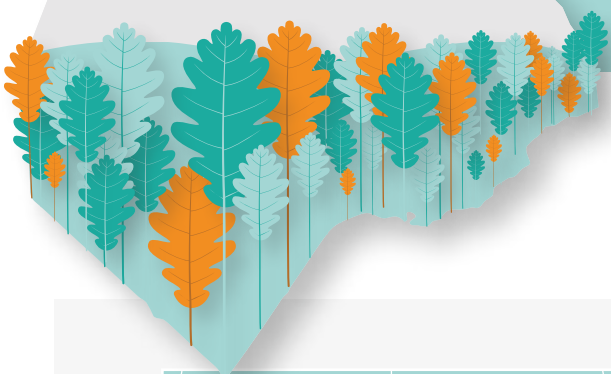

¿Y si hacemos otra comparación?

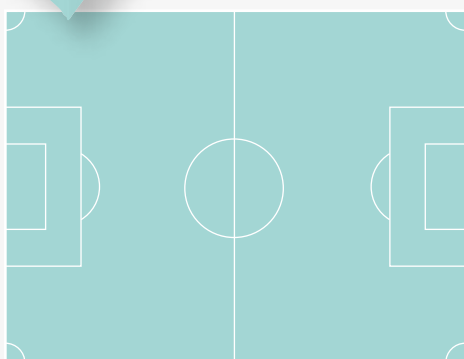

16.000
Campos de fútbol



AFoA es la asociación nacional que agrupa y representa al sector forestal en Argentina. Como tal, hace un seguimiento de la ejecución de la Ley de Promoción Forestal que financia el Seguro Verde e informa a públicos diversos el impacto económico, social y ambiental de los bosques. Además, mide el impacto del Seguro Verde en la reducción de la huella de carbono de los automotores por la absorción de CO2 por los árboles.



¿Dónde se plantó?

Jujuy

Árboles: **4.000**
Forestadores: **1**

Salta

Árboles: **18.400**
Forestadores: **1**

Tucumán

Árboles: **83.728**
Forestadores: **3**

San Juan

Árboles: **1.224**
Forestadores: **1**

Santiago del Estero

Árboles: **18.400**
Forestadores: **1**

Mendoza

Árboles: **19.184**
Forestadores: **5**

Neuquén

Árboles: **268.000**
Forestadores: **1**

Chubut

Árboles: **418.992**
Forestadores: **13**

Formosa

Árboles: **4.000**
Forestadores: **2**

Misiones

Árboles: **2.246.520**
Forestadores: **181**

Chaco

Árboles: **7.600**
Forestadores: **2**

Corrientes

Árboles: **2.465.928**
Forestadores: **53**

Entre Ríos

Árboles: **1.182.520**
Forestadores: **47**

Buenos Aires

Árboles: **709.984**
Forestadores: **12**

Río Negro

Árboles: **1.280**
Forestadores: **1**



7.449.760

de árboles

15

provincias



324

forestadores



11

especies arbóreas



¿Qué especies se plantaron?



| Hasta 30 mts.

Álamo

(Populus Deltoides)
Crecimiento
Rápido



| Más de 60 mts.

Eucalipto

(Eucalyptus)
Crecimiento
Rápido



| de 15 a 50 mts.

Pino

(Pinus)
Crecimiento
Rápido



| de 8 a 12 mts.

Sauce

(Salix nigra)
Crecimiento
Rápido



| Hasta 12 mts.

Algarrobo

(Ceratonia siliqua)
Crecimiento
Rápido



| Más de 50 mts.

Araucaria

(Familia Araucariaceae)
Crecimiento
Rápido



| de 0,5 a 50 mts.

Grevillea

(Grevillea)
Crecimiento
Rápido



| de 12 a 40 mts.

Ivyrá Pytá

(Peltophorum dubium)
Crecimiento
Moderado a Rápido



| Hasta 20 mts.

Kiri

(aulownia tomentosa o paulownia imperial)
Crecimiento
muy Rápido



| De 8 a 15 mts.

Paraíso

(Melia azedarach)
Crecimiento
Moderado a Rápido



| Hasta 40 mts.

Toona

(Familia Meliaceae)
Crecimiento
Moderado a Rápido

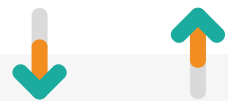

1.8 M Co2

Estos árboles
compensarán las
**emisiones anuales de
560 mil automóviles**
(equivalente a 1,8
millones de TN de CO2).



Aplicaciones

Las especies más plantadas.



Pino

Cuenta con una textura uniforme, su costo es más bajo en comparación a otras maderas y trabajar con él es bastante sencillo.

El pino tiene múltiples destinos. Uno de ellos es en la estructura de construcción de viviendas con madera y además en ese rubro tablas para el encofrado, tirantes, molduras, machimbre.

Por esa razón, es una de las maderas más utilizadas en la carpintería, en la construcción de paneles, muebles y molduras. También se utiliza como materia prima en la producción de pasta de celulosa y para la fabricación de muebles.



Eucalipto

El Eucalipto tiene gran condición para reemplazar maderas duras en el exterior y por ello se utiliza en la construcción para fabricar decks, pérgolas, tranqueras o gloriets, entre otras estructuras. También se usa para la fabricación de muebles, pisos, machimbres, carpintería de interior y exterior.

Uno de sus usos, gracias a su gran resistencia, es la fabricación de postes de alumbrado, donde reemplaza también especies nativas. Se puede usar también como materia prima para la producción de pasta de celulosa.



Álamo y Sauce

Se usan para la fabricación de muebles y molduras, tablas y machimbre. Uno de sus usos en Argentina es para la fabricación de papel de diario (papel prensa). Se emplea también en la construcción de ataúdes, lápices y fósforos.



Campañas de concientización

Con el 10% del total de aportes se realizó:

- ✓ **Concientización a fuerzas fiscalizadoras y controles**
- ✓ **Sello Seguro Verde**
- ✓ **Campaña Recorré el país con el Seguro en tu celular**
- ✓ **Spot de radio**
- ✓ **Vía pública: rutas y calles**
- ✓ **Banners en portales web**
- ✓ **Prensa**
- ✓ **Calcos para Productores Asesores de Seguros**
- ✓ **Capacitación PAS**

**SEGURIDAD
VIAL**

- Concientización a más de 300 fiscalizadores nacionales.
- Concientización a policías provinciales.
- Concientización en los Consejos Federales.



Vía pública

Rutas y calles.



Ruta 2



Ruta 11



Ruta 9



Ruta 14



Vía pública

Rutas y calles.



Córdoba



Córdoba



Mendoza



Mendoza



Spots en radio

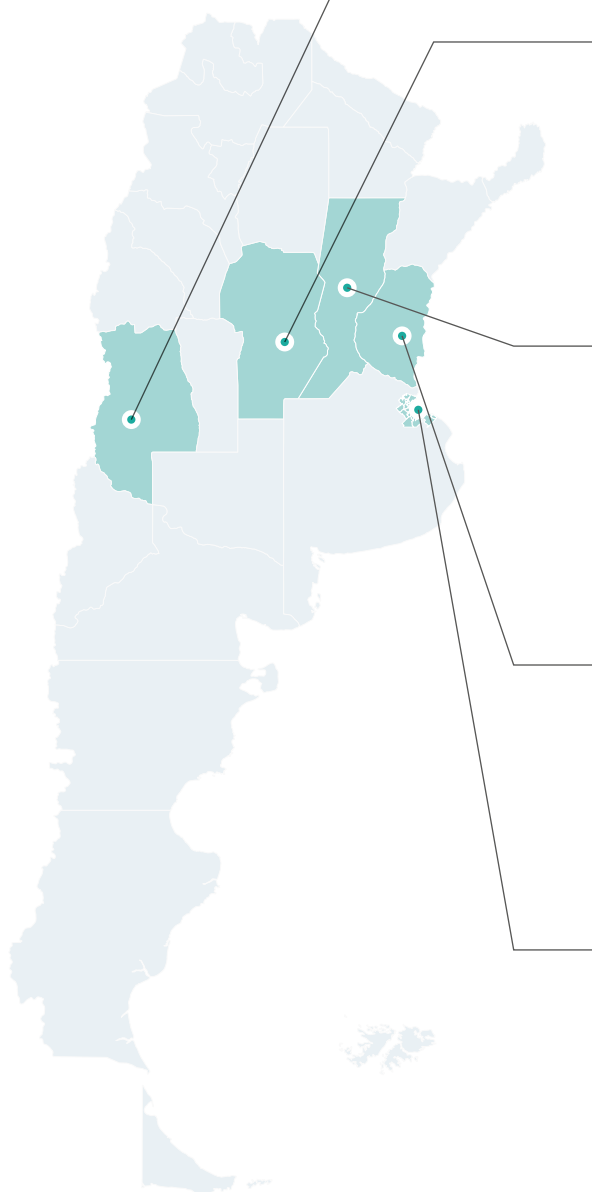

Mendoza

MDZ Radio FM 105.5
Cadena 3 Plaza
Mendoza
Radio Andina AM 580
LV 10

Estación del Sol FM
100.9
Radio Mitre FM 100.3

Córdoba

Cadena 3 Plaza
Córdoba
Radio Villa María
AM 930

Radio Mitre AM 810
Suquía FM 96.5

Santa Fe

Cadena 3 Plaza
Santa Fe
Radio Noticias FM 91.9
Radio Boing FM 97.3

Radiofonica 100.7
FM M90 Classic 94.1
Universidad AM 1.020
Mitre FM 96.5

Entre Ríos

General Urquiza
AM 1260
Del Litoral AM 560

Oid Mortales
Concordia
Máxima FM 94.5

AMBA

Radio 10 AM 710
Radio Mitre AM 790
Radio Continental
AM 590
La Red AM 910
Rivadavia AM 630

AM 750
La 100 FM 99.9
Radio Pop FM 101.5
Mega FM 98.3
Aspen FM 102.3
Metro FM 95.1



Banners en portales web

infobae

Clarín

LA NACION

ambito.com

iProfesional

EL CRONISTA

Página 12

La Voz

Prensa



Infobae
Cambio de quincena: todos los documentos y requisitos técnicos para salir a la ruta.

<https://www.infobae.com/autos/2019/01/29/cambio-de-quincena-todos-los-documentos-y-requisitos-tecnicos-para-salir-a-la-ruta/>

copia y pega el link en tu navegador para ver la nota.



TN
El comprobante de póliza del seguro del auto ya se puede mostrar desde el celular en los controles de tránsito.

https://tn.com.ar/autos/lo-ultimo/el-comprobante-del-seguro-del-auto-ya-se-puede-mostrar-desde-el-celular-en-los-controles-de-transito_926464

copia y pega el link en tu navegador para ver la nota.



Material - Whatsapp

LA PÓLIZA DE SEGURO AHORA ES DIGITAL

+ INFO

SEGURO VERDE

Es una iniciativa de la
Superintendencia de Seguros de la Nación
y las compañías que adhieren al Seguro Verde

SSN SUPERINTENDENCIA DE SEGUROS DE LA NACIÓN

Ministerio de Hacienda
Presidencia de la Nación

The advertisement features a hand holding a smartphone displaying a digital insurance policy. The policy details include: 'MI PÓLIZA', 'SEGURO: JUAN PEREZ', 'AÑO: 2017', 'NÚMERO: NS1234567P', 'CÓDIGO: 07N3796201WV022AAR2', 'FECHA DE EMISIÓN: 1/05/2019', and 'CON VALOR: 1/05/2020'. The background is a blurred outdoor scene.

WhatsApp chat with María (En línea).

¡Hola! Quería contarte que ahora la póliza se puede mostrar desde el teléfono y no hace falta que tengas impreso en papel el comprobante.

Además, desde la SSN, hicimos una app que se llama Mi Seguro y que en caso de que tengas algún siniestro puedas chequear si el otro tiene el seguro vigente.

Si te frenan en la ruta y no te aceptan la versión digital, entra a www.argentina.gob.ar/ssn y podrás mostrar el aviso que pusimos con el número de resolución.

5:18 PM

Escribe un mensaje

The chat interface shows a conversation with 'María' who is 'En línea'. The messages are in Spanish, explaining the digital insurance policy and the 'Mi Seguro' app. The interface includes a back arrow, a profile picture, and standard WhatsApp icons for voice call, video call, and a menu. The bottom of the screen shows the input field 'Escribe un mensaje' and the time '5:18 PM'.



Acciones con PAS



